

GVERNUL ROMÂNIEI



HOTĂRÂRE

privind organizarea și funcționarea Agenției Naționale pentru Mediu și Arii Protejate

În temeiul art. 108 din Constituția României, republicată, al art. 1 alin. (3) și (4) din Ordonanța de urgență a Guvernului nr. 103/2024 privind reorganizarea unor instituții publice din domeniul mediului, apelor și pădurilor, precum și pentru modificarea și completarea unor acte normative,

Guvernul României adoptă prezenta hotărâre.

Art.1. - (1) Agenția Națională pentru Mediu și Arii Protejate, denumită în continuare, *ANMAP*, este instituție publică cu personalitate juridică, finanțată de la bugetul de stat, cu competențe în implementarea politicilor și legislației în domeniul protecției mediului și ariilor naturale protejate și funcționează în subordinea autorității publice centrale pentru protecția mediului.

(2) ANMAP are sediul în municipiul București, Splaiul Independenței nr. 294, sectorul 6.

(3) Sigla, însemnele proprii și modelul uniformelor ANMAP se aprobă prin ordin al conducătorului autorității publice centrale pentru protecția mediului, la propunerea președintelui ANMAP.

(4) În cadrul ANMAP funcționează structuri teritoriale, fără personalitate juridică, organizate la nivel de direcții, în fiecare județ și în municipiul București.

Art. 2. - (1) Conducerea ANMAP este asigurată de un președinte cu rang de secretar de stat, ajutat de trei vicepreședinți cu rang de subsecretar de stat, precum și un secretar general și un secretar general adjunct, înalți funcționari publici, numiți prin decizie a prim-ministrului, în conformitate cu prevederile legale în vigoare.

(2) Președintele ANMAP îndeplinește funcția de ordonator terțiar de credite.

(3) Președintele ANMAP poate delega atribuții vicepreședinților, secretarului general, secretarului general adjunct și persoanelor cu funcții de conducere, în condițiile legii, cu excepția conducătorului structurii financiar-contabile.

(4) În cazul absenței președintelui, în cazul în care președintele se află în imposibilitatea exercitării atribuțiilor, atribuțiile se exercită în numele președintelui, de către vicepreședinți, cu excepția atribuției de a îndeplini calitatea de ordonator terțiar de credite care va fi exercitată de către secretarul general.

(5) Pentru cazurile prevăzute la alin.(4) se emite o decizie a președintelui, cu avizul conducătorului autorității publice centrale pentru protecția mediului, apelor și pădurilor, act administrativ care stabilește ordinea exercitării de către vicepreședinți.

(6) În exercitarea funcției sale, președintele ANMAP emite decizii și aprobă instrucțiuni tehnice sau metodologice.

(7) Președintele asigură îndeplinirea atribuțiilor care revin ANMAP și reprezintă instituția în raporturile cu autoritatea publică centrală pentru protecția mediului, cu alte autorități și instituții publice, cu persoane juridice și fizice române și străine, precum și în justiție.

(8) Vicepreședinții îndeplinesc atribuțiile stabilite prin decizia președintelui ANMAP, cu avizul conducătorului autorității publice centrale pentru protecția mediului, apelor și pădurilor.

(9) Secretarul general și secretarul general adjunct exercită atribuțiile prevăzute de legislația specifică în vigoare, precum și alte atribuții stabilite prin decizie a președintelui ANMAP, cu avizul conducătorului autorității publice centrale pentru protecția mediului, apelor și pădurilor.

(10) Conducătorii structurilor teritoriale, prevăzute la art.1 alin.(4), îndeplinesc la nivel județean / nivelul municipiului București, atribuțiile de reglementare și monitorizare ale președintelui ANMAP.

(11) În îndeplinirea atribuțiilor prevăzute la alin.(10), în cazul absenței conducătorilor structurilor teritoriale prevăzute la art.1 alin. (4) și în cazul în care aceștia se află în imposibilitatea exercitării atribuțiilor menționate, atribuțiile se exercită de către două persoane desemnate prin decizie a președintelui ANMAP, act administrativ care stabilește ordinea exercitării de către persoanele desemnate.

(12) Președintele ANMAP numește și eliberează din funcție personalul acesteia, în condițiile legii.

(13) Prin decizie a președintelui ANMAP pot fi înființate grupuri sau colective temporare de lucru ori echipe de proiect pentru realizarea unor activități din domeniul său de competență, cu respectarea reglementărilor legale în vigoare.

Art. 3. - (1) Structura organizatorică a ANMAP este prevăzută în anexa nr. 1.

(2) ANMAP funcționează cu un număr maxim de 2.001 de posturi, exclusiv demnitarii.

(3) Statul de funcții al ANMAP se aprobă prin decizie a președintelui ANMAP, conform prevederilor legale în vigoare.

(4) Structura organizatorică detaliată și regulamentul de organizare și funcționare al ANMAP se aprobă prin ordin al ministrului mediului, apelor și pădurilor, conform prevederilor legale în vigoare, la propunerea președintelui ANMAP.

(5) Prin regulamentul de organizare și funcționare al ANMAP se stabilesc atribuțiile structurilor din cadrul instituției.

(6) Personalul ANMAP este format din funcționari publici și personal contractual.

(7) Salarizarea personalului ANMAP se face potrivit prevederilor legale în vigoare aplicabile personalului plătit din fonduri publice.

(8) În cadrul structurii organizatorice, prin ordin al ministrului mediului, apelor și pădurilor, la propunerea președintelui ANMAP, având în vedere nevoile instituționale și structura de personal, se pot înființa, după caz, servicii și/sau alte compartimente, în condițiile legii.

(9) În cadrul ANMAP funcționează Colegiul Științific Național pentru Ariile Naturale Protejate, cu rol de autoritate științifică, alcătuit din 11 membri, cu competență și experiență dovedită în domeniul conservării și administrării ariilor naturale protejate, care se organizează potrivit regulamentului de organizare și funcționare aprobat prin ordin al ministrului mediului, apelor și pădurilor.

Art. 4. ANMAP, ca autoritate de execuție și implementare, în subordinea autorității publice centrale pentru protecția mediului, are următoarele atribuții în domeniul mediului și ariilor protejate:

- a) asigură implementarea la nivel național a politicilor, strategiilor și legislației din domeniul protecției mediului și a ariilor naturale protejate;
- b) asigură suportul tehnic necesar pentru fundamentarea actelor normative, a strategiilor și politicilor privind protecția mediului și ariile naturale protejate, precum și armonizarea cu acquis-ul comunitar, convențiile, acordurile și tratatele la care România este parte;
- c) asigură suportul tehnic privind consolidarea sistemului statistic de mediu, propune și participă la elaborarea sistemului indicatorilor statistici ai dezvoltării durabile, sub coordonarea autorității publice centrale pentru protecția mediului;
- d) asigură suport tehnic pentru elaborarea documentelor din domeniul protecției mediului care derivă din obligațiile României ca stat membru al Uniunii Europene, al organizațiilor internaționale sau ca parte la convenții internaționale;
- e) structurile teritoriale prevăzute la art 1 alin (4) sunt responsabile pentru parcurgerea procedurilor de evaluare a impactului asupra mediului și pentru emiterea acordului de mediu pentru toate proiectele care fac obiectul Legii nr. 292/2018 privind evaluarea impactului anumitor proiecte publice și private asupra mediului și ale căror amplasamente se situează pe teritoriul județului respectiv sau al municipiului București;
- f) Direcția Generală de Evaluare Impact și Autorizare este responsabilă pentru parcurgerea procedurilor de evaluare a impactului asupra mediului și pentru emiterea acordului de mediu pentru toate proiectele care fac obiectul Legii nr. 292/2018 și al căror amplasament se întinde pe două sau mai multe județe;

- g) structurile teritoriale prevăzute la art. 1 alin. (4) sunt responsabile pentru parcurgerea procedurilor de evaluare de mediu și pentru emiterea avizului de mediu pentru toate planurile și programele care fac obiectul Hotărârii Guvernului nr.1076/2004 privind stabilirea procedurii de realizare a evaluării de mediu pentru planuri și programe, cu modificările ulterioare și ale căror amplasamente se situează pe teritoriul județului respectiv sau al municipiului București;
- h) structurile teritoriale prevăzute la art. 1 alin. (4) sunt autoritățile competente responsabile în aplicarea prevederilor Legii nr. 278/2013 privind emisiile industriale, cu modificările și completările ulterioare;
- i) structurile teritoriale prevăzute la art. 1 alin. (4) sunt autoritățile competente responsabile în aplicarea procedurii prevăzute în Ordinul ministrului mediului și dezvoltării durabile nr.1798/2007 pentru aprobarea Procedurii de emiteră a autorizației de mediu, cu modificările și completările ulterioare, pentru activitățile amplasate pe teritoriul județului respectiv sau al municipiului București. În situația în care, activitatea se desfășoară pe 2 sau mai multe județe, Direcția Generală de Evaluare Impact și Autorizare este responsabilă pentru aplicarea procedurii prevăzute în Ordinul ministrului mediului și dezvoltării durabile nr.1798/2007, cu modificările și completările ulterioare;
- j) structurile teritoriale prevăzute la art. 1 alin. (4) sunt responsabile pentru aplicarea Legii nr. 104/2011 privind calitatea aerului înconjurător, cu modificările ulterioare;
- k) asigură funcționarea laboratoarelor naționale de referință pentru aer, deșeuri, zgomot și vibrații, radioactivitate;
- l) asigură funcționarea Centrului de Evaluare a Calității Aerului pentru aplicarea prevederilor Legii nr.104/2011, cu modificările ulterioare;
- m) informează factorii de decizie în situații normale și în situații de urgență generate de riscurile specifice și respectiv de urgență radiologică / accident nuclear;
- n) realizează colectarea, centralizarea, validarea și prelucrarea datelor și informațiilor de mediu;
- o) efectuează, la cerere, analize de laborator;
- p) implementează și menține un sistem de management adecvat pentru activitatea laboratoarelor proprii conform legislației în vigoare;
- q) elaborează anual raportul privind starea mediului pe care îl supune aprobării conducătorului autorității publice centrale pentru protecția mediului și îl aduce la cunoștința publicului, în condițiile legii;
- r) administrează conturile naționale din Registrul Uniunii Europene al emisiilor de gaze cu efect de seră;
- s) administrează sistemul național pentru estimarea nivelului emisiilor antropice de gaze cu efect de seră rezultate din surse sau din reținerea prin sechestrare a dioxidului de carbon, reglementate prin Protocolul de la Kyoto la Convenția-cadru a Națiunilor Unite asupra schimbărilor climatice, adoptat la 11 decembrie 1997, ratificat prin Legea nr. 3/2001;

- t) asigură administrarea, incluzând și pregătirea Inventarului Național al Emisiilor de Gaze cu Efect de Seră/Raportului la INEGES, în acord cu prevederile legislației aplicabile la nivel național, la nivelul Uniunii Europene și la nivel internațional și îl supune aprobării conducătorului autorității publice centrale pentru protecția mediului în vederea transmiterii acestuia la Secretariatul Convenției-Cadru a Națiunilor Unite privind Schimbările Climatice (UNFCCC), la Comisia Europeană, precum și la Agenția Europeană de Mediu;
- u) administrează conturile naționale din Registrul Uniunii Europene al emisiilor de gaze cu efect de seră, aflate sub jurisdicția statului român, conform prevederilor legale naționale, ale Uniunii Europene și ale reglementărilor internaționale în vigoare;
- v) elaborează inventarele naționale de emisii de poluanți în atmosferă, în conformitate cu prevederile Convenției asupra poluării atmosferice transfrontiere pe distanțe lungi (CLRTAP) și ale legislației europene din domeniu;
- w) asigură implementarea sistemului UE de management de mediu și audit (EMAS), Secretariatul Tehnic al Comitetului EMAS;
- x) gestionează baza de date Registrul Național EMAS al organizațiilor înregistrate în EMAS;
- y) asigură implementarea sistemului Uniunii Europene privind etichetarea ecologică și Secretariatul tehnic al Comisiei pentru acordarea etichetei UE ecologice;
- z) asigură implementarea legislației privind controlul pericolelor de accident major în care sunt implicate substanțe periculoase prin Secretariatele de Risc;
- aa) asigură implementarea legislației de mediu privind prevenirea și remedierea daunelor aduse mediului și repararea prejudiciului asupra mediului;
- bb) procesează documentațiile în vederea aprobării/respingerii transportului transfrontier de deșeuri, conform prevederilor legislative în vigoare;
- cc) procesează documentațiile în vederea aprobării/respingerii transportului deșeurilor periculoase pe teritoriul României, conform prevederilor legislației în vigoare;
- dd) participă la elaborarea Planului Național de Gestionare a Deșeurilor, a planurilor de gestionare a deșeurilor județene și al Municipiului București și asigură monitorizarea acestora, în conformitate cu prevederile legislative în vigoare;
- ee) aprobă planurile elaborate de operatorii economici în vederea eliminării echipamentelor care conțin sau sunt contaminate cu bifenili policlorurați (PCB), conform legislației în vigoare;
- ff) emite avizul de împrăștiere a nămolului conform legislației în vigoare privind protecția mediului și, în special, a solurilor, când se utilizează nămoluri de epurare în agricultură;
- gg) realizează activități specifice în scopul inventarierii, investigării, evaluării riscului și remedierii zonelor în care solul și subsolul sunt contaminate;

- hh) realizează lista siturilor contaminate/potențial contaminate, decide asupra necesității realizării investigațiilor și evaluării preliminare și/sau de detaliu a zonelor contaminate, analizează și aprobă programele de remediere a zonelor în care solul și subsolul sunt afectate;
- ii) evaluează și analizează hărțile strategice de zgomot și planurile de acțiune pentru reducerea nivelului de zgomot, în cadrul comisiilor pe care le organizează la nivel teritorial;
- jj) asigură secretariatul, coordonează și organizează activitatea Comisiei pentru securitate biologică, organism științific interdisciplinar cu rol în evaluarea riscurilor asupra sănătății umane și a mediului datorate organismelor modificate genetic, comisie înființată potrivit Ordonanței de urgență a Guvernului nr. 43/2007 privind introducerea deliberată în mediu a organismelor modificate genetic, aprobată cu modificări și completări prin Legea nr. 247/2009, modificările și completările ulterioare;
- kk) emite autorizații/acorduri de import, le revizuieste, le suspendă sau le retrage, pentru activitățile de introducere deliberată în mediu a organismelor modificate genetic și pentru activitățile de utilizare în condiții de izolare a microorganismelor modificate genetic, conform prevederilor legale în vigoare;
- ll) realizează și gestionează Registrul național privind informația despre modificările genetice din organismele modificate genetic, Registrul privind locațiile pentru introducerea deliberată în mediu (testare și cultivare), Registrul electronic privind notificările primite și respinse, acordurile emise, autorizațiile emise și al autorizațiilor revizuite, suspendate/retrase și reînnoite, Registrul pentru evidența electronică a informației privind importul, exportul și tranzitul organismelor modificate genetic și Registrul activităților de utilizare în condiții de izolare a microorganismelor modificate genetic, conform prevederilor legale în vigoare;
- mm) colaborează în calitate de autoritate competentă cu autoritățile competente ale statelor membre ale Uniunii Europene, precum și cu Autoritatea Europeană pentru Siguranță Alimentară și Agenția Europeană a Medicamentelor, în procesul de autorizare a organismelor modificate genetic pentru utilizare directă ca aliment sau hrană pentru animale ori ca medicamente și produse de uz uman sau veterinar, după caz, dacă necesită o evaluare a riscului asupra mediului;
- nn) asigură în calitate de autoritate competentă implementarea prevederilor de biosecuritate stabilite de legislația Uniunii Europene și de Protocolul de la Cartagena privind importul, exportul și tranzitul organismelor modificate genetic;
- oo) propune metodologia de monitorizare privind implementarea planului strategic de acțiune privind managementul rețelei naționale de arii naturale protejate, conducătorului autorității publice centrale pentru protecția mediului, care se aprobă prin ordin al acestuia;
- pp) reglementează, din punctul de vedere al procedurii de evaluare adecvată, planurile/proiectele, care nu au o legătură directă ori nu sunt necesare pentru managementul ariilor naturale protejate de interes

- comunitar, dar care ar putea să le afecteze în mod semnificativ, singure sau în combinație cu alte planuri ori proiecte, conform prevederilor legale în vigoare;
- qq) evaluează eficacitatea și eficiența modului de administrare a ariilor naturale protejate pe baza criteriilor de performanță stabilite;
- rr) participă împreună cu autoritatea publică centrală pentru protecția mediului, apelor și pădurilor la elaborarea procedurii-cadru privind întocmirea și monitorizarea planurilor de management pentru ariile naturale protejate, precum și a metodologiei de evaluare și aprobare a acestora;
- ss) completează și actualizează bazele de date privind rețeaua națională de arii naturale protejate, regiunile biogeografice, arealul de distribuție a speciilor și habitatelor protejate, la solicitarea autorității publice centrale pentru protecția mediului, apelor și pădurilor;
- tt) completează și actualizează baza de date națională cu privire la starea de conservare a habitatelor și speciilor de interes comunitar și național în scopul obținerii de rapoarte privitoare la această stare;
- uu) coordonează și verifică implementarea, de către structurile de administrare, a planurilor de management și activităților aferente ariilor naturale protejate, asigurând monitorizarea specifică a capitalului natural, printr-un sistem unitar, informatizat de gestionare și actualizare a bazei de date electronice;
- vv) administrează registrul național al alungărilor, tranchilizărilor și relocărilor/extragerilor prin eutanasiere sau împușcare a exemplarelor de urs;
- ww) administrează registrul național al capturilor și uciderilor accidentale ale tuturor speciilor de păsări, precum și ale speciilor strict protejate;
- xx) administrează inventarul național privind grădinile zoologice, acvariile publice, vivariile, delfinariul și centrele de reabilitare și de îngrijire;
- yy) administrează ariile naturale protejate;
- zz) derulează, prin structura teritorială, procedura de autorizare a activităților de recoltare, capturare și/sau achiziție și/sau comercializare, pe teritoriul național sau la export, a florilor de mină, a fosilelor de plante și fosilelor de animale vertebrate și nevertebrate, precum și a plantelor și animalelor din flora și, respectiv, faună sălbatică și a importului acestora;
- aaa) elaborează și aprobă măsurile de conservare și regulamentele ariilor naturale protejate, cu excepția parcurilor naturale și parcurilor naționale;
- bbb) verifică și aprobă planurile de management ale ariilor naturale protejate, cu excepția parcurilor naturale și parcurilor naționale;
- ccc) verifică și avizează măsurile de conservare și regulamentele parcurilor naturale și parcurilor naționale, pe care le înaintează, conform prevederilor legale, la autoritatea publică centrală pentru protecția mediului;

- ddd) coordonează și verifică implementarea, de către structurile de administrare, a planurilor de management și activităților aferente ariilor naturale protejate, asigurând monitorizarea specifică a capitalului natural, printr-un sistem unitar, informatizat de gestionare și actualizare a bazei de date electronice;
- eee) stabilește și pune în practică criterii de performanță pentru evaluarea administratorilor ariilor naturale protejate;
- fff) emite, prin structura teritorială, avizul pentru tăierea arborilor sănătoși din spațiile verzi conform prevederilor legale în vigoare;
- ggg) contractează servicii de consultanță, asistență tehnică, studii de cercetare-dezvoltare, în condițiile legii, în vederea obținerii documentelor pentru colectarea, prelucrarea și crearea de mecanisme și instrumente în vederea întocmirii rapoartelor către Comisia Europeană, Agenția Europeană de Mediu și Secretariatele Convențiilor internaționale din domeniul protecției mediului;
- hhh) reprezintă România la grupurile tehnice de lucru organizate de Comisia Europeană, în baza mandatului conducătorului autorității publice centrale pentru protecția mediului;
- iii) colaborează, în exercitarea atribuțiilor sale, cu celelalte autorități ale administrației publice centrale și locale, instituții publice, precum și cu alte organisme interesate;
- jjj) colaborează cu agenții naționale sau federale similare și desfășoară acțiuni de cooperare internațională în limitele mandatului acordat de autoritatea publică centrală pentru protecția mediului;
- kkk) participă la programe și proiecte naționale și internaționale, cu avizul autorității publice centrale pentru protecția mediului;
- lll) asigură legătura cu Agenția Europeană de Mediu și Comisia Europeană, prin centrele naționale de referință desemnate la nivelul ANMAP;
- mmm) îndeplinește atribuții în domeniul protecției informațiilor clasificate, conform prevederilor legale în vigoare;
- nnn) realizează parteneriate cu instituții publice sau private, precum și cu organizații neguvernamentale, cu scopul îndeplinirii atribuțiilor sale.

Art. 5. Personalul din cadrul Agenției Naționale pentru Protecția Mediului, Agenției Naționale pentru Arii Naturale Protejate, precum și al agențiilor pentru protecția mediului, unități aflate în subordinea Agenției Naționale pentru Protecția Mediului, desființate, este preluat de către ANMAP nou-înființat în termen de minimum 30 de zile de la data intrării în vigoare a prezentei hotărâri.

Art. 6. - (1) Parcul auto necesar desfășurării activității ANMAP este prevăzut în anexa nr. 2.
(2) Norma de consum lunar este stabilită conform prevederilor legale în vigoare.

(3) Finanțarea cheltuielilor curente și de capital ale ANMAP se asigură de la bugetul de stat, prin bugetul autorității publice centrale pentru protecția mediului.

(5) ANMAP poate beneficia de granturi, vărsăminte, donații și asistență financiară din partea unor organisme internaționale, în condițiile legii.

Art. 7. – (1) Bunurile imobile care aparțin domeniului public al statului, având datele de identificare prevăzute în anexa nr. 3, se transmit din administrarea Agenției Naționale pentru Protecția Mediului, Agenției Naționale pentru Arii Naturale Protejate, precum și al agențiilor pentru protecția mediului, după caz, în administrarea ANMAP.

(2) Predarea-preluarea imobilelor se face prin protocol încheiat între instituțiile prevăzute la alin. (1), în termen de 30 de zile de la data intrării în vigoare a prezentei hotărâri.

(3) Ministerul Mediului, Apelor și Pădurilor își va actualiza în mod corespunzător datele de evidență cantitativ-valorică și împreună cu Ministerul Finanțelor va opera modificările corespunzătoare în anexa nr. 12 la Hotărârea Guvernului nr. 1.705/2006 pentru aprobarea inventarului centralizat al bunurilor din domeniul public al statului, cu modificările și completările ulterioare.

Art 8. Procedurile aflate în derulare în vederea emiterii actelor de reglementare, actelor administrative, formulare de aprobare, precum și pentru alte categorii de documente continuă și se finalizează de către structurile unde au fost inițiate.

Art. 9. Anexele nr. 1-3 fac parte integrantă din prezenta hotărâre.

Art. 10. În cuprinsul actelor normative în vigoare sau al înscrisurilor oficiale din domeniile acestora de activitate în care s-au folosit denumirile „Agenția Națională pentru Protecția Mediului”, ale instituțiilor din subordinea acesteia, precum și „Agenției Naționale pentru Arii Naturale Protejate” se vor citi „Agenția Națională pentru Mediu și Arii Protejate”.

Art. 11. La data intrării în vigoare a prezentei hotărâri se abrogă:

a) Hotărârea Guvernului nr. 1000/2012 privind reorganizarea și funcționarea Agenției Naționale pentru Protecția Mediului și a instituțiilor publice aflate în subordinea acesteia, publicată în Monitorul Oficial al României, Partea I, nr. 729 din 29 octombrie 2012, cu modificările și completările ulterioare.

b) Hotărârea Guvernului nr. 997/2016 privind organizarea și funcționarea Agenției Naționale pentru Arii Naturale Protejate și privind modificarea și completarea anexei nr. 12 la Hotărârea Guvernului nr. 1.705/2006 pentru aprobarea inventarului centralizat al bunurilor din domeniul public al statului, publicată

în Monitorul Oficial al României, Partea I, nr. 1070 din 30 decembrie 2016, cu modificările și completările ulterioare.

PROIECT

Structura organizatorică a Agenției Naționale pentru Mediu și Arii Protejate

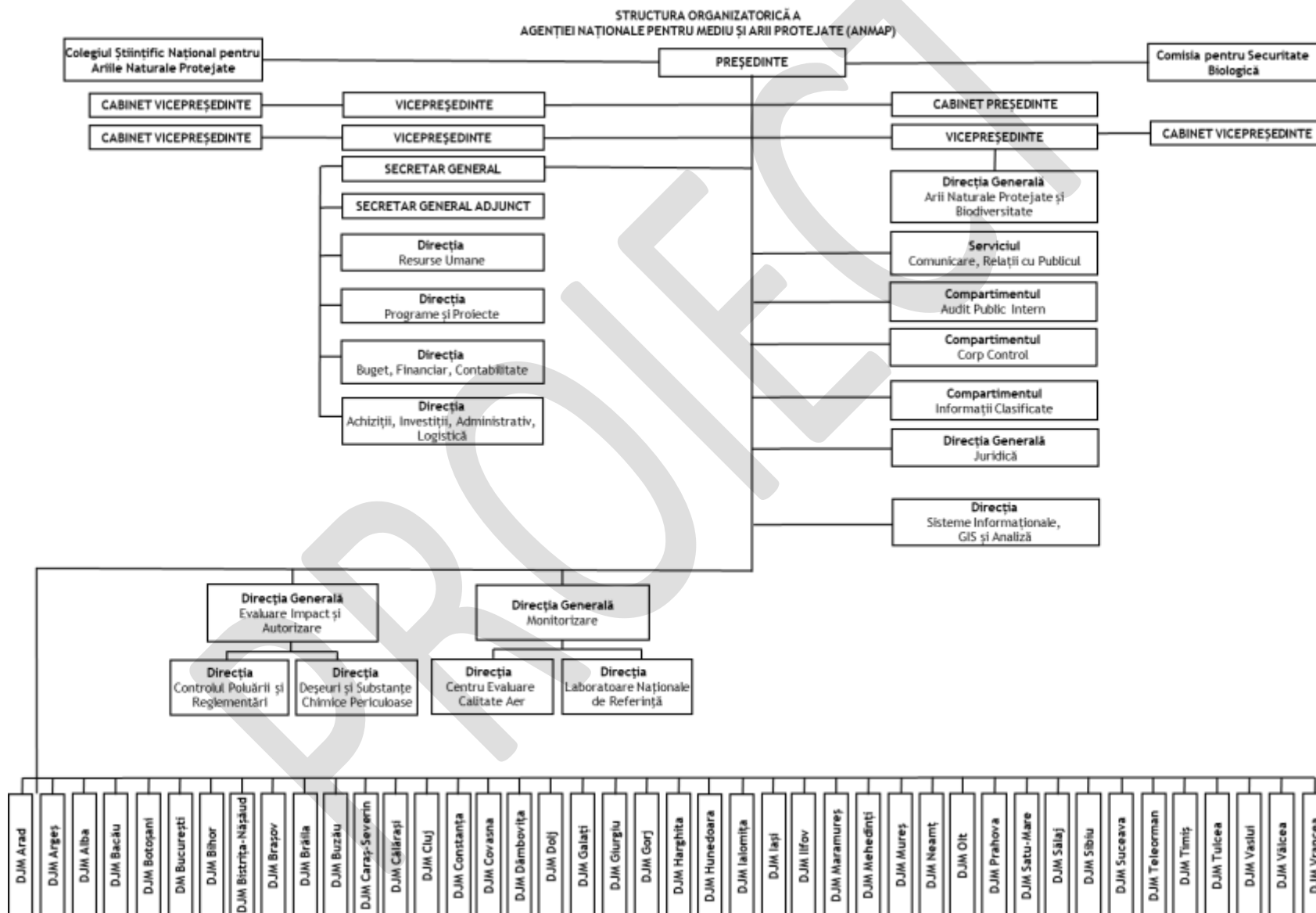

Parcul auto necesar desfășurării activității Agenției Naționale pentru Mediu și Aree Protejate

Nr. Crt.	ANMAP	Tip vehicul	Numărul maxim (bucăți)
1	Parc auto președinte, vicepreședinți, secretar general, secretar general adjunct	Autoturism	6
2	Parc auto comun	Autoturism	4
3	Parc auto situații de urgență, activități de control, delegații, transport personae, transport marfă	Autoturism / microbuz	204
4	Autolaboratoare	Autovehicul special	22
5	Autoutilitara	Autovehicul special	8
6	Ambarcațiuni	Ambarcațiuni	16
7	Remorca	Remorca 01	1
8	Peridoc	Remorca 02	5

De adăugat și vehiculele de la ANANP

Numărul de autoturisme de la parcul comun poate fi stabilit în funcție de numărul posturilor la nivelul ANMAP și în conformitate cu prevederile legale în vigoare.

NOTE:

I. Autoturismele din parcul auto al ANMAP pot fi conduse și de demnitari sau alte categorii de salariați în exercitarea atribuțiilor de serviciu. Alte categorii de salariați vor conduce autoturismele ANMAP cu aprobarea ordonatorului de credite.

II. Cotele privind consumul lunar de carburanți vor fi aprobate de către ordonatorul de credite.

Datele de identificare ale bunurilor imobile care aparțin domeniului public al statului și care se transmit din administrarea Agenției Naționale pentru Protecția Mediului, Agenției Naționale pentru Arii Naturale Protejate, precum și a agențiilor pentru protecția mediului, după caz, în administrarea Agenției Naționale pentru Mediu și Arii Protejate

	Cod fiscal	Denumire
1.Ordonator principal de credite		
2.Ordonator secundar de credite	16462898	Agenția Națională pentru Protecția Mediului
	37423654	Agenția Națională pentru Arii Naturale Protejate
3.Ordonator terțiar de credite	3678327	Agenția Județeană pentru Protecția Mediului Arad
	4317983	Agenția Județeană pentru Protecția Mediului Argeș
	5531224	Agenția Județeană pentru Protecția Mediului Alba
	4278256	Agenția Județeană pentru Protecția Mediului Bacău
	3372521	Agenția Județeană pentru Protecția Mediului Botoșani
	4221357	Agenția pentru Protecția Mediului a Municipiului București
	4208471	Agenția Județeană pentru Protecția Mediului Bihor
	5291652	Agenția Județeană pentru Protecția Mediului Bistrița-Năsăud
	4443272	Agenția Județeană pentru Protecția Mediului Brașov
	5217796	Agenția Județeană pentru Protecția Mediului Brăila
	4088154	Agenția Județeană pentru Protecția Mediului Buzău
	3228748	Agenția Județeană pentru Protecția Mediului Caraș-Severin
	4544790	Agenția Județeană pentru Protecția Mediului Călărași
	4288144	Agenția Județeană pentru Protecția Mediului Cluj
1863832	Agenția Județeană pentru Protecția Mediului Constanța	
4202002	Agenția Județeană pentru Protecția Mediului Covasna	

	4402787	Agenția Județeană pentru Protecția Mediului Dâmbovița
	4006740	Agenția Județeană pentru Protecția Mediului Galați
	6196942	Agenția Județeană pentru Protecția Mediului Giurgiu
	4448180	Agenția Județeană pentru Protecția Mediului Gorj
	4245755	Agenția Județeană pentru Protecția Mediului Harghita
	4374369	Agenția Județeană pentru Protecția Mediului Hunedoara
	4364780	Agenția Județeană pentru Protecția Mediului Ialomița
	4540852	Agenția Județeană pentru Protecția Mediului Iași
	3627307	Agenția Județeană pentru Protecția Mediului Maramureș
	4222212	Agenția Județeană pentru Protecția Mediului Mehedinți
	4436909	Agenția Județeană pentru Protecția Mediului Mureș
	4145381	Agenția Județeană pentru Protecția Mediului Neamț
	4394668	Agenția Județeană pentru Protecția Mediului Olt
	3963510	Agenția Județeană pentru Protecția Mediului Satu-Mare
	4291700	Agenția Județeană pentru Protecția Mediului Sălaj
	5798567	Agenția Județeană pentru Protecția Mediului Sibiu
	4440608	Agenția Județeană pentru Protecția Mediului Suceava
	3927665	Agenția Județeană pentru Protecția Mediului Teleorman
	4994689	Agenția Județeană pentru Protecția Mediului Tulcea
	4359580	Agenția Județeană pentru Protecția Mediului Vaslui
	2989724	Agenția Județeană pentru Protecția Mediului Vâlcea
	4350424	Agenția Județeană pentru Protecția Mediului Vrancea
4.Regii autonome și companii/societăți naționale subordonate ordonatorului principal de credite		

Nr. MF	Cod de clasificatie	Denumire	Date de identificare			Anul dobândirii / dării în folosință	Valoare de inventar (in lei)	Situatia juridica		Tip bun	Persoana juridică de la care se transmite imobilul	Persoana juridică la care se transmite imobilul
			Descriere tehnica (pe scurt)	Vecinatati (dupa caz)	Adresa			Baza legala	In administrare / concesiune			
35608	8.29.08	TEREN și clădire administrativ, clădire laborator	Suprafață construită=D+P+E+M Suprafata = 712mp Suprafață desfășurată= mp; Regimul de înălțime= ; Suprafață teren= mp; CF= ; Suprafață utilă= mp;	NE,V,S,PR IVAT;ND RUM	Tara: România; Judet: BACĂU;M RJ Bacău; Str Oituz; Nr: 23;	1990	1.408.674	HG.104/1999; HG.542/08.07.2015;	in administrare	imobil	Agenția Județeană pentru Protecția Mediului Bacău	Agenția Națională pentru Protecția și Arii Protejate

Nr. MF	Cod de clasificatie	Denumire	Date de identificare			Anul dobândirii / dării în folosință	Valoare de inventar (in lei)	Situatia juridica		Tip bun	Persoana juridică de la care se transmite imobilul	Persoana juridică la care se transmite imobilul
			Descriere tehnica (pe scurt)	Vecinatati (dupa caz)	Adresa			Baza legala	In administrare / concesiune			
37877	8.29.08	TEREN INTRAVILAN	Suprafață construită=S=1.320 mp mp;Suprafață desfășurată= mp;Regimul de înălțime= ;Suprafață teren= mp;CF= ;Suprafață utilă=mp;	N:SC.GEN .NR1 ;V:STR.I. MOROSA NU;E:PRI V.; S:STR.ION ASCU	Tara: România; Judet: OLT;MRJ Slatina; Str Ion Moro°anu; Nr: 2;	1990	431.481	HG.104/1999; HG.542/08.07.2015;	in administrare	imobil	Agenția Județeană pentru Protecția Mediului Olt	Agenția Națională pentru Mediu și Arii Protejate
40073	8.29.08	TEREN SEDIU	Suprafață construită=S totala = 1.663 mp mp;Suprafață	N;GEAMI A;S:STR 14	Tara: România; Judet:	1984	598.905	HG.104/1999; HG.542/08.07.2015;	in administrare	imobil	Agenția Județeană	Agenția Națională

Nr. MF	Cod de clasificatie	Denumire	Date de identificare			Anul dobândirii / dării în folosință	Valoare de inventar (in lei)	Situatia juridica		Tip bun	Persoana juridică de la care se transmite imobilul	Persoana juridică la care se transmite imobilul
			Descriere tehnica (pe scurt)	Vecinatati (dupa caz)	Adresa			Baza legala	In administrare / concesiune			
			desfășurată= mp;Regimul de înălțime= ;Suprafață teren= mp;CF= ;Suprafață utilă= mp	NOV.;E:D ELTA CONS;V:PEERS. PRIV.	TULCEA; MRJ Tulcea; Str 14 Noiembrie; Nr: 5;						pentru Protecția Mediului Tulcea	pentru Protecția și Protejatele Ariei
40074	8.29.08	TEREN DANA	Suprafață construită=S totală = 1.500 mp;Suprafață desfășurată= mp;Regimul de	N;DUNAREA;S,E:FA BRICA DE MARMUR A;V:T.C.M .A.I.A.	Tara: România; Judet: TULCEA; MRJ Tulcea; -; Nr: -;	1981	113.829	HG.104/1999;HG.542/08.07.2015;	in administrare	imobil	Agenția Județeană pentru Protecția	Agenția Națională pentru Protecția și Ariei

Nr. MF	Cod de clasificatie	Denumire	Date de identificare			Anul dobândirii / dării în folosință	Valoare de inventar (in lei)	Situatia juridica		Tip bun	Persoana juridică de la care se transmite imobilul	Persoana juridică la care se transmite imobilul
			Descriere tehnica (pe scurt)	Vecinatati (dupa caz)	Adresa			Baza legala	In administrare / concesiune			
			înălțime= ;Suprafață teren= mp;CF= ;Suprafață utilă=mp;		Zona industrială de Est						Mediul Tulcea	Protejate
6354 5	8.29. 08	CLADIRE STATIE METEO SF.GHE ORGHE	Suprafață construită=Sc = 58,53 mp TC PARTER; SOLC CARAMIDA mp;Suprafață desfășurată= mp;Regimul de	N;E- TEREN PROP.PRI V.SDRUM ; V-TEREN	Tara: România; Judet:TULC EA;Com Sfântu Gheorghe; -; Nr: -;	1971	56.742	HG.980/199 8; HG.739/09. 07.2003;HG .1542/25.11. 2008HG.54 2/08.07.201 5;	in administrare	imobil	Agenția a Județeană pentru Protecția Mediului	Agenția a Națională pentru Mediu și Aree Protejate

Nr. MF	Cod de clasificatie	Denumire	Date de identificare			Anul dobândirii / dării în folosință	Valoare de inventar (in lei)	Situatia juridica		Tip bun	Persoana juridică de la care se transmite imobilul	Persoana juridică la care se transmite imobilul
			Descriere tehnica (pe scurt)	Vecinatati (dupa caz)	Adresa			Baza legala	In administrare / concesiune			
			înălțime= ;Suprafață teren= mp;CF= ;Suprafață utilă=mp;								lui Tulcea	
1075 16	8.28. 03	Laborator	Suprafață construită=Cladire P+2, S construita = 165,63 mp,S utila = 259,3 mp mp;Suprafață desfășurată= mp;Regimul de înălțime=		Tara: România; Judet: CARA ^a - SEVERIN; MRJ Reș.îpa; Str. Căminelor; Nr: -; 5-9	1992	390.00 0	HG.739/09. 07.2003;HG .542/08.07.2 015;	in administrare	imobil	Agenția a Județeană pentru Protecția Mediului	Agenția a Națională pentru Mediu și Arie Protejate

Nr. MF	Cod de clasificatie	Denumire	Date de identificare			Anul dobândirii / dării în folosință	Valoare de inventar (in lei)	Situatia juridica		Tip bun	Persoana juridică de la care se transmite imobilul	Persoana juridică la care se transmite imobilul
			Descriere tehnica (pe scurt)	Vecinatati (dupa caz)	Adresa			Baza legala	In administrare / concesiune			
			;Suprafapă teren= mp;CF= ;Suprafapă utilă= mp								Caraș-Severin	
107517	8.28.03	Laborator	Suprafapă construită=Cladire parter S constr= 157 mp;Suprafapă desfășurată= mp;Regimul de înălțime=		Tara: România; Judet: CARA ^a SEVERIN; Or ^o Moldova Nouă; -; Nr: -; str. Unirii	1910	19.284	Ord.168/1999; HG.739/09.07.2003;HG .542/08.07.2015;	in administrare	imobil	Agenția Județeană pentru Protecția Mediului	Agenția Națională pentru Protecția și Arii Protejate

Nr. MF	Cod de clasificatie	Denumire	Date de identificare			Anul dobândirii / dării în folosință	Valoare de inventar (in lei)	Situatia juridica		Tip bun	Persoana juridică de la care se transmite imobilul	Persoana juridică la care se transmite imobilul
			Descriere tehnica (pe scurt)	Vecinatati (dupa caz)	Adresa			Baza legala	In administrare / concesiune			
			;Suprafață teren= mp;CF= ;Suprafață utilă= mp;								Caraș-Severin	
107520	8.29.08	Cladire sediu	Suprafață construită=S.teren= 1.790,89 mp, S constr = 909,5 mp, Sd =2.735,03 mp mp;Suprafață desfășurată= mp;Regimul de		Tara: România; Judet:HUNEDOARA; MRJ Deva; Str. Aurel Vlaicu; Nr: - ;	1976	6.353.678	HG.325/22.06.1998;HG.739/09.07.2003;HG.542/08.07.2015;	in administrare	imobil	Agencia Județeană pentru Protecția Mediului	Agentia Națională pentru Mediu și Arii Protejate

Nr. MF	Cod de clasificatie	Denumire	Date de identificare			Anul dobândirii / dării în folosință	Valoare de inventar (in lei)	Situatia juridica		Tip bun	Persoana juridică de la care se transmite imobilul	Persoana juridică la care se transmite imobilul
			Descriere tehnica (pe scurt)	Vecinatati (dupa caz)	Adresa			Baza legala	In administrare / concesiune			
			înălțime= ;Suprafață teren= mp;CF= ;Suprafață utilă=mp;								Hunedoara	
1075 21	8.29. 08	Cladire statie pentru combate rea poluarii aerului	Suprafață construită=S constr. = 174,25 mp, S curte = 3.710,75 mp mp;Suprafață desfășurată= mp;Regimul de înălțime= ;Suprafață teren=		Tara: România; Judet:HUN EDOARA; Mun Hunedoara; Str Viorele; Nr: -; 7	1989	777.59 5	Ord.10/02.0 8.1990;HG. 739/09.07.2 003;HG.542 /08.07.2015;	in administrare	imobil	Agencia Județea nă pentru Protecția Mediului	Agentia a Națională pentru Mediu și Arie Protejate

Nr. MF	Cod de clasificatie	Denumire	Date de identificare			Anul dobândirii / dării în folosință	Valoare de inventar (in lei)	Situatia juridica		Tip bun	Persoana juridică de la care se transmite imobilul	Persoana juridică la care se transmite imobilul
			Descriere tehnica (pe scurt)	Vecinatati (dupa caz)	Adresa			Baza legala	In administrare / concesiune			
			mp;CF= ;Suprafapã utilã= mp								Hunedoara	
1075 22	8.29. 08	Magazie pentru tuburi de oxigen	Suprafapã construitã=S construita = 15 mp mp;Suprafapã desfãurată= mp;Regimul de înãlțime= ;Suprafapã teren= mp;CF= ;Suprafapã utilã= mp;		Tara: România; Judet:HUN EDOARA; Mun Hunedoara; Str Viorele; Nr: -; 7	1973	69.210	Ord.10/02.0 8.1990;HG. 739/09.07.2 003;HG.542 /08.07.2015;	in administrare	imobil	Agenția Județeană pentru Protecția Mediului Hunedoara	Agenția Națională pentru Mediu și Arii Protejate

Nr. MF	Cod de clasificatie	Denumire	Date de identificare			Anul dobândirii / dării în folosință	Valoare de inventar (in lei)	Situatia juridica		Tip bun	Persoana juridică de la care se transmite imobilul	Persoana juridică la care se transmite imobilul
			Descriere tehnica (pe scurt)	Vecinatati (dupa caz)	Adresa			Baza legala	In administrare / concesiune			
107555	8.28.03	Laboratoare si dispecerat	Suprafapă construită=414.7 mp;Suprafapă desfășurată=1466 mp;Regimul de înălțime=Cladire P+2 ;Suprafapă teren=609.7 mp;CF= ;Suprafapă utilă= mp	Str. Grigore Balan,Str. Oituz,Arhiva Oraseneasca	Tara: România; Judet: COVASNA ;MRJ Sfântu Gheorghe; Bld G-ral. Grigore Bălan; Nr: -; 10	1995	1.793.292	Lg.213/1998; HG.739/09.07.2003;	in administrare	imobil	Agenția Județeană pentru Protecția Mediului Covasna	Agenția Națională pentru Protecția și Arii Protejate

Nr. MF	Cod de clasificatie	Denumire	Date de identificare			Anul dobândirii / dării în folosință	Valoare de inventar (in lei)	Situatia juridica		Tip bun	Persoana juridică de la care se transmite imobilul	Persoana juridică la care se transmite imobilul
			Descriere tehnica (pe scurt)	Vecinatati (dupa caz)	Adresa			Baza legala	In administrare / concesiune			
107556	8.29.08	Cladire administrativa	Suprafapă construită=Construcție din caramida din sarpanta, casa de reglare gaz metan, instalatii de gaz exterioare (atelier, sala, boxe au fost cedate Consiliului local cu	Dispensar sanitar veterinar	Tara: România; Judet: MURE ^a ;MR J Târgu Mure ^o ; Str Podeni; Nr: 10;	1950	901.900	HG.739/09.07.2003;HG.629/2007; HG.542/08.07.2015	in administrare	imobil	Agenția Județeană pentru Protecția Mediului Mureș	Agenția Națională pentru Protecția și Arii Protejate

Nr. MF	Cod de clasificatie	Denumire	Date de identificare			Anul dobândirii / dării în folosință	Valoare de inventar (in lei)	Situatia juridica		Tip bun	Persoana juridică de la care se transmite imobilul	Persoana juridică la care se transmite imobilul
			Descriere tehnica (pe scurt)	Vecinatati (dupa caz)	Adresa			Baza legala	In administrare / concesiune			
			Protocolul nr. 10/10.07/2007) mp;Suprafață desfășurată= mp;Regimul de înălțime= ;Suprafață teren= mp;CF= ;Suprafață utilă= mp;									
1075 57	8.28. 03	Laborator	Suprafață construită=Construcție din	Dispensar sanitar veterinar	Tara: România; Judet:	1994	2.708.900	HG.739/09. 07.2003;HG	in administrare	imobil	Agenția Județeană	Agenția Națională

Nr. MF	Cod de clasificatie	Denumire	Date de identificare			Anul dobândirii / dării în folosință	Valoare de inventar (in lei)	Situatia juridica		Tip bun	Persoana juridică de la care se transmite imobilul	Persoana juridică la care se transmite imobilul
			Descriere tehnica (pe scurt)	Vecinatati (dupa caz)	Adresa			Baza legala	In administrare / concesiune			
			caramida cu sarpanta mp;Suprafapă desfășurată= mp;Regimul de înălțime= ;Suprafapă teren= mp;CF= ;Suprafapă utilă= mp		MURE ^a ;MR J Târgu Mure ^o ; Str Podeni; Nr: 10;			.542/08.07.2015;			ană pentru Protecția Mediului Mureș	ală pentru Protecția și Protejate Arii
107559	8.29.08	Sediu	Suprafapă construită=Cladire	Bulevardul CFR,Str.	Tara: România; Judet:	1996	1.866.223	HG.739/09.07.2003;HG	in administrare	imobil	Agenția Județe	Agenția Națion

Nr. MF	Cod de clasificatie	Denumire	Date de identificare			Anul dobândirii / dării în folosință	Valoare de inventar (in lei)	Situatia juridica		Tip bun	Persoana juridică de la care se transmite imobilul	Persoana juridică la care se transmite imobilul
			Descriere tehnica (pe scurt)	Vecinatati (dupa caz)	Adresa			Baza legala	In administrare / concesiune			
			P + 1, dintr-un imobil cu 7 etaje, S curte =229 mp, S constr. = 630 mp, Sutila = 670 mp, Sdesf = 950 mp;Suprafapă desfășurată= mp;Regimul de înălțime= ;Suprafapă teren= mp;CF=	Tabiei,Str. Vlad Tepes in spatele Bancii Nationale	GIURGIU; MRJ Giurgiu; Bld București; Nr: -; Bloc 111,Sc A+B			.542/08.07.2015			ană pentru Protecția Mediului Giurgiu	ală pentru Mediu și Arii Protejate

Nr. MF	Cod de clasificatie	Denumire	Date de identificare			Anul dobândirii / dării în folosință	Valoare de inventar (in lei)	Situatia juridica		Tip bun	Persoana juridică de la care se transmite imobilul	Persoana juridică la care se transmite imobilul
			Descriere tehnica (pe scurt)	Vecinatati (dupa caz)	Adresa			Baza legala	In administrare / concesiune			
			;Suprafață utilă= mp;									
107567	8.29.08	Sediu +Laborator	Suprafață construită=Cladire P +2, S construita = 585 mp,Stotala =1.400 mp;Suprafață desfășurată= mp;Regimul de înălțime= ;Suprafață teren= mp;CF=	Str. Baile Romane, intersecție cu strada G. Cosbuc	Tara: România; Judet:MEH EDINPI;M RJ Drobeta-Turnu Severin; -; Nr: -; Aleea Baile Romane nr.3	1996	2.024.624	Lg.213/1998; HG.739/09.07.2003;HG .542/08.07.2015;	in administrare	imobil	Agenția Județeană pentru Protecția Mediului Mehedinți	Agenția Națională pentru Protecția și Arii Protejate

Nr. MF	Cod de clasificatie	Denumire	Date de identificare			Anul dobândirii / dării în folosință	Valoare de inventar (in lei)	Situatia juridica		Tip bun	Persoana juridică de la care se transmite imobilul	Persoana juridică la care se transmite imobilul
			Descriere tehnica (pe scurt)	Vecinatati (dupa caz)	Adresa			Baza legala	In administrare / concesiune			
			;Suprafață utilă= mp;									
1075 69	8.29. 08	Sediu IPM	Suprafață construită=Etajul 1 + 2 din P + 9, S constr = 850 mp;Suprafață desfășurată= mp;Regimul de înălțime= mp;Suprafață teren= mp;CF=	N=Piata agroalimentara,V,S,E= Blocuri de locuinte	Tara: România; Judet: CLUJ;MRJ Cluj-Napoca; Cal Dorobanților; Nr: -; 99,Bloc 9 B	1994	1.145.300	HG.739/09.07.2003;HG .542/08.07.2015;	in administrare	imobil	Agenția Județeană pentru Protecția Mediului Cluj	Agenția Națională pentru Protecția și Arii Protejate

Nr. MF	Cod de clasificatie	Denumire	Date de identificare			Anul dobândirii / dării în folosință	Valoare de inventar (in lei)	Situatia juridica		Tip bun	Persoana juridică de la care se transmite imobilul	Persoana juridică la care se transmite imobilul
			Descriere tehnica (pe scurt)	Vecinatati (dupa caz)	Adresa			Baza legala	In administrare / concesiune			
			;Suprafață utilă= mp;									
107574	8.29.08	Sediu administrativ+Laboratoare	Suprafață construită=Construcție S+P+2, S.cons= 320 mp, Sdesf fara mansarda=1225 mp, Stotala teren = 1275 mp;Suprafață desfășurată=	SGA Alba	Tara: România; Judet: ALBA;MRJ Alba Iulia; -; Nr: -; Lalelelor, nr.7A	1998	2.291.524	Ord.357/1994; HG739/09.07.2003; HG.542/08.07.2015	in administrare	imobil	Agenția Județeană pentru Protecția Mediului Alba	Agenția Națională pentru Protecția și Arii Protejate

Nr. MF	Cod de clasificatie	Denumire	Date de identificare			Anul dobândirii / dării în folosință	Valoare de inventar (in lei)	Situatia juridica		Tip bun	Persoana juridică de la care se transmite imobilul	Persoana juridică la care se transmite imobilul
			Descriere tehnica (pe scurt)	Vecinatati (dupa caz)	Adresa			Baza legala	In administrare / concesiune			
			mp;Regimul de înălțime= ;Suprafață teren= mp;CF= ;Suprafață utilă= mp;									
107577	8.29.08	Sediu+Laboratoare	Suprafață construită=Cladire D + P + 2 + M, S construita = 241 mp, Sdesf = 1.094,5 mp, Steren = 500 mp	Piata 22 Dec.	Tara: România; Judet: NEAMȚ;M RJ Piatra Neamț; Ppa		1.744.958	Ord.913139/17.07.2000; Ord.793/19.07.2000;HG .739/09.07.2003HG.542/08.07.2015;	in administrare	imobil	Agenția Județeană pentru Protecția	Agenția Națională pentru Mediu și Arie

Nr. MF	Cod de clasificatie	Denumire	Date de identificare			Anul dobândirii / dării în folosință	Valoarea de inventar (in lei)	Situatia juridica		Tip bun	Persoana juridică de la care se transmite imobilul	Persoana juridică la care se transmite imobilul
			Descriere tehnica (pe scurt)	Vecinatati (dupa caz)	Adresa			Baza legala	In administrare / concesiune			
			mp;Suprafață desfășurată= mp;Regimul de înălțime= ;Suprafață teren= mp;CF= ;Suprafață utilă= mp;		22 Decembrie; Nr: -;						Mediului Neamț	Protejate
1076 13	8.28. 03	Sediu Laborator si Dispecerat	Suprafață construită=Construcție D + P + 2E S = 1.884 mp;Suprafață	Str.Vasile Lupu si Str. Egalitatii	Tara: România; Judet: ARGE ^a ;MR	1992	7.417.448	HG.739/09.07.2003;HG .542/08.07.2015;	in administrare	imobil	Agenția Județeană pentru	Agenția Națională pentru

Nr. MF	Cod de clasificatie	Denumire	Date de identificare			Anul dobândirii / dării în folosință	Valoare de inventar (in lei)	Situatia juridica		Tip bun	Persoana juridică de la care se transmite imobilul	Persoana juridică la care se transmite imobilul
			Descriere tehnica (pe scurt)	Vecinatati (dupa caz)	Adresa			Baza legala	In administrare / concesiune			
			desfășurată= mp;Regimul de înălțime= ;Suprafață teren= mp;CF= ;Suprafață utilă= mp;		J Pitești; Psj Egalității; Nr: 50 A;						Protecția Mediului Argeș	Mediu și Arie Protejate
1076 17	8.29. 08	Sediu si Laboratoare	Suprafață construită=D + P +2E S constr. = 194,32 mp S des. = 715,08 mp mp;Suprafață desfășurată=		Tara: România; Judet: GORJ;MRJ Târgu Jiu; Ale Unirii; Nr: 76;	1974	581.20 0	HG.739/09. 07.2003;HG .542/08.07.2 015;	in administrare	imobil	Agenția Județeană pentru Protecția	Agenția Națională pentru Mediu și Arie

Nr. MF	Cod de clasificatie	Denumire	Date de identificare			Anul dobândirii / dării în folosință	Valoare de inventar (in lei)	Situatia juridica		Tip bun	Persoana juridică de la care se transmite imobilul	Persoana juridică la care se transmite imobilul
			Descriere tehnica (pe scurt)	Vecinatati (dupa caz)	Adresa			Baza legala	In administrare / concesiune			
			mp;Regimul de înălțime= ;Suprafață teren= mp;CF= ;Suprafață utilă= mp;								Mediului Gorj	Protejate
1076 18	8.29. 08	Teren	Suprafață construită=S=1.697 mp mp;Suprafață desfășurată= mp;Regimul de înălțime= ;Suprafață teren=	Str. Unirii,SC Litua SA	Tara: România; Judet: GORJ;MRJ Târgu Jiu; Ale Unirii; Nr: 76;	1974	71.000	HG.739/09.07.2003;HG .542/08.07.2015;	in administrare	imobil	Agenția Județeană pentru Protecția	Agenția Națională pentru Mediu și Arie

Nr. MF	Cod de clasificatie	Denumire	Date de identificare			Anul dobândirii / dării în folosință	Valoare de inventar (in lei)	Situatia juridica		Tip bun	Persoana juridică de la care se transmite imobilul	Persoana juridică la care se transmite imobilul
			Descriere tehnica (pe scurt)	Vecinatati (dupa caz)	Adresa			Baza legala	In administrare / concesiune			
			mp;CF= ;Suprafapã utilã= mp;								Mediului Gorj	Protejate
107620	8.29.08	Imprejmuire metal si plasa	Suprafapã construitã=L=175m mp;Suprafapã desfãurată=mp;Regimul de înãlțime= ;Suprafapã teren= mp;CF= ;Suprafapã utilã= mp		Tara: România; Judet: GORJ;MRJ Tãrgu Jiu; Ale Unirii; Nr: 76;	1984	37.000	HG.739/09.07.2003;HG .542/08.07.2015;	in administrare	imobil	Agentia Județeanã pentru Protecția Mediului Gorj	Agentia Naționalã pentru Protecția și Arii Protejate

Nr. MF	Cod de clasificatie	Denumire	Date de identificare			Anul dobândirii / dării în folosință	Valoare de inventar (in lei)	Situatia juridica		Tip bun	Persoana juridică de la care se transmite imobilul	Persoana juridică la care se transmite imobilul
			Descriere tehnica (pe scurt)	Vecinatati (dupa caz)	Adresa			Baza legala	In administrare / concesiune			
107691	8.29.08	Sediu administrativ	Suprafapă construită=Cladire D+P+3, S constr. = 450 mp, S totala = 970 mp, Sdesf=1.486 mp mp;Suprafapă desfăurată= mp;Regimul de înălțime= ;Suprafapă teren= mp;CF= ;Suprafapă utilă= mp;	Casa Tineretului	Tara: România; Judet: BOTO ^a ANI; MRJ Boto ^o ani; Bld Mihai Eminescu; Nr: 64 bis;	1995	2.587.600	HG.739/09.07.2003;HG .542/08.07.2015;	in administrare	imobil	Agenția Județeană pentru Protecția Mediului Botoșani	Agenția Națională pentru Protecția și Arii Protejate

Nr. MF	Cod de clasificatie	Denumire	Date de identificare			Anul dobândirii / dării în folosință	Valoare de inventar (in lei)	Situatia juridica		Tip bun	Persoana juridică de la care se transmite imobilul	Persoana juridică la care se transmite imobilul
			Descriere tehnica (pe scurt)	Vecinatati (dupa caz)	Adresa			Baza legala	In administrare / concesiune			
107695	8.29.08	Sediu administrativ	Suprafapă construită=Cladire D+P+2+M, S constr=275mp, Stotala=573mp, S desf=1.375mp impreamuire platforma betonata, retea telecomunicatii, apa-canal, instalatie electrica	SGA Satu Mare	Tara: România; Judet: SATU MARE;MR J Satu Mare; Str Mircea cel Bătrîn; Nr: 8B;	1993	1.677.040	HG.739/09.07.2003;HG .542/08.07.2015;	in administrare	imobil	Agenția Județeană pentru Protecția Mediului Satu Mare	Agenția Națională pentru Protecția și Arii Protejate

Nr. MF	Cod de clasificatie	Denumire	Date de identificare			Anul dobândirii / dării în folosință	Valoare de inventar (in lei)	Situatia juridica		Tip bun	Persoana juridică de la care se transmite imobilul	Persoana juridică la care se transmite imobilul
			Descriere tehnica (pe scurt)	Vecinatati (dupa caz)	Adresa			Baza legala	In administrare / concesiune			
			mp;Suprafață desfășurată= mp;Regimul de înălțime= ;Suprafață teren= mp;CF= ;Suprafață utilă= mp;									
107698	8.29.08	Sediu APM corp A, extinderi și	Suprafață construită= mp;Suprafață desfășurată=S		Tara: România; Judet: OLT;MRJ	1990	1.911.442	HG.739/09.07.2003;HG .542/08.07.2015;	in administrare	imobil	Agentei a Județeană pentru	Agentei a Națională pentru

Nr. MF	Cod de clasificatie	Denumire	Date de identificare			Anul dobândirii / dării în folosință	Valoare de inventar (in lei)	Situatia juridica		Tip bun	Persoana juridică de la care se transmite imobilul	Persoana juridică la care se transmite imobilul
			Descriere tehnica (pe scurt)	Vecinatati (dupa caz)	Adresa			Baza legala	In administrare / concesiune			
		modernizare laborator-corp C, cladire APM corp B	constr = 710 mp, Cladire caramida mp;Regimul de înălțime= ;Suprafață teren= mp;CF= ;Suprafață utilă= mp;		Slatina; Str Ion Moroșanu; Nr: 2;						Protecția Mediului Olt	Mediu și Arii Protejate
107701	8.29.08	Sediu administrativ, magazie	Suprafață construită=Cladire, P+2 S constructie = 838,7 mp, Sanexe = 24,25 mp		Tara: România; Judet: TULCEA; MRJ	1989	694.375	HG.739/09.07.2003;HG .542/08.07.2015;	in administrare	imobil	Agenția Județeană pentru	Agenția Națională pentru

Nr. MF	Cod de clasificatie	Denumire	Date de identificare			Anul dobândirii / dării în folosință	Valoare de inventar (in lei)	Situatia juridica		Tip bun	Persoana juridică de la care se transmite imobilul	Persoana juridică la care se transmite imobilul
			Descriere tehnica (pe scurt)	Vecinatati (dupa caz)	Adresa			Baza legala	In administrare / concesiune			
		de material e,garaj	mp;Suprafață desfășurată= mp;Regimul de înălțime= ;Suprafață teren= mp;CF= ;Suprafață utilă= mp		Tulcea; Str 14 Noiembrie; Nr: 5;						Protecția Mediului Tulcea	Mediu și Arii Protejate
1077 05	8.29. 08	Cladire exploatare Dana de acostare	Suprafață construită=2 cladiri P, S. Cladiri = 66, 22 mp, Sanexe = 2,25 mp, Lgard =	Dunarea,S C Marmura, TC MAIA	Tara: România; Judet: TULCEA; MRJ	1991	51.491	HG.739/09. 07.2003;HG .542/08.07.2 015	in administrare	imob il	Agenția Județeană pentru	Agenția Națională pentru

Nr. MF	Cod de clasificatie	Denumire	Date de identificare			Anul dobândirii / dării în folosință	Valoare de inventar (in lei)	Situatia juridica		Tip bun	Persoana juridică de la care se transmite imobilul	Persoana juridică la care se transmite imobilul
			Descriere tehnica (pe scurt)	Vecinatati (dupa caz)	Adresa			Baza legala	In administrare / concesiune			
		si laborator pentru analize apa	128mp mp;Suprafapă desfășurată= mp;Regimul de înălțime= ;Suprafapă teren= mp;CF= ;Suprafapă utilă= mp;		Tulcea; -; Nr: -; Zona Industriala de Est						Protecția Mediului Tulcea	Mediu și Arii Protejate
107708	8.29.08	Sediu administrativ	Suprafapă construită=Cladire P + 2, S cons = 154 mp, S desf.	N=Scoala NICHITA STANESCU	Tara: România; Judet:MARAMUREA;M	1971	1.501.350	HG.739/09.07.2003;HG .542/08.07.2015	in administrare	imobil	Agenția Județeană pentru	Agenția Națională pentru

Nr. MF	Cod de clasificatie	Denumire	Date de identificare			Anul dobândirii / dării în folosință	Valoare de inventar (in lei)	Situatia juridica		Tip bun	Persoana juridică de la care se transmite imobilul	Persoana juridică la care se transmite imobilul
			Descriere tehnica (pe scurt)	Vecinatati (dupa caz)	Adresa			Baza legala	In administrare / concesiune			
			= 410 mp, S totala = 496,10 mp;Suprafapă desfășurată= mp;Regimul de înălțime= ;Suprafapă teren= mp;CF= ;Suprafapă utilă= mp;		RJ Baia Mare; Str Iza; Nr. 1 A;						Protecția Mediului Maramureș	Mediu și Arii Protejate
1077 11	8.29. 08	Sediu administrativ	Suprafapă construită=Cladire	Zona centrala, Primarie	Tara: România; Judet:SĂLA	1996	2.033.500	HG.739/09.07.2003;HG	in administrare	imobil	Agenția Județe	Agenția Națion

Nr. MF	Cod de clasificatie	Denumire	Date de identificare			Anul dobândirii / dării în folosință	Valoare de inventar (in lei)	Situatia juridica		Tip bun	Persoana juridică de la care se transmite imobilul	Persoana juridică la care se transmite imobilul
			Descriere tehnica (pe scurt)	Vecinatati (dupa caz)	Adresa			Baza legala	In administrare / concesiune			
			S+P+2 S cons = 250 mp, S desf = 1.042 mp;Suprafață desfășurată= mp;Regimul de înălțime= ;Suprafață teren= mp;CF= ;Suprafață utilă= mp;		J;MRJ Zalău; Str Parcului; Nr: 2;			.542/08.07.2015;			ană pentru Protecția Mediului Sălaj	ală pentru Mediu și Arii Protejate
1077 16	8.28. 03	Cladire +laborator+platf	Suprafață construită=Cladire	B-dul Independenței	Tara: România; Judet:BRĂI	1990	1.106.700	Lg.213/1998;HG.739/09.07.2003;H	in administrare	imobil	Agenția Județeană	Agenția Națională

Nr. MF	Cod de clasificatie	Denumire	Date de identificare			Anul dobândirii / dării în folosință	Valoare de inventar (in lei)	Situatia juridica		Tip bun	Persoana juridică de la care se transmite imobilul	Persoana juridică la care se transmite imobilul
			Descriere tehnica (pe scurt)	Vecinatati (dupa caz)	Adresa			Baza legala	In administrare / concesiune			
		forma+garaj	P+1 in bloc cu 6 nivele, S constr. = 90, 63 mp, S platforma = 130 mp mp;Suprafapă desfășurată= mp;Regimul de înălțime= ;Suprafapă teren= mp;CF= ;Suprafapă utilă= mp;		LA;MRJ Brăila; Bld Independenței; Nr:B;			G.542/08.07.2015;			ană pentru Protecția Mediului Brăila	ală pentru Mediu și Arii Protejate

Nr. MF	Cod de clasificatie	Denumire	Date de identificare			Anul dobândirii / dării în folosință	Valoarea de inventar (in lei)	Situatia juridica		Tip bun	Persoana juridică de la care se transmite imobilul	Persoana juridică la care se transmite imobilul
			Descriere tehnica (pe scurt)	Vecinatati (dupa caz)	Adresa			Baza legala	In administrare / concesiune			
107754	8.28.03	Sediu laboratoare si dispecerat	Suprafapă construită=Cladire S+P+1+M, S constr. = 483 mp, S desf = 1.621 mp, Scurte = 1.200 mp mp;Suprafapă desfăurată= mp;Regimul de înălțime= ;Suprafapă teren= mp;CF= ;Suprafapă utilă= mp;	SC INSTHAR SRL	Tara: România; Judet:HARGHITA;MR J Miercurea Ciuc; Str Márton Áron; Nr: 43;	1995	1.903.812	Ord.531/1992; HG.739/09.07.2003; HG.542/08.07.2015;	in administrare	imobil	Agenția Județeană pentru Protecția Mediului Harghita	Agenția Națională pentru Protecția și Arii Protejate

Nr. MF	Cod de clasificatie	Denumire	Date de identificare			Anul dobândirii / dării în folosință	Valoare de inventar (in lei)	Situatia juridica		Tip bun	Persoana juridică de la care se transmite imobilul	Persoana juridică la care se transmite imobilul
			Descriere tehnica (pe scurt)	Vecinatati (dupa caz)	Adresa			Baza legala	In administrare / concesiune			
107755	8.28.03	Laborator	Suprafață construită=Cladire P + M, S constr = 53 mp, S desf. = 96 mp, Scurte = 1.500 mp;Suprafață desfășurată= mp;Regimul de înălțime= ;Suprafață teren= mp;CF=		Tara: România; Judet: HARGHIT A;Or° Cristuru Secuiesc; -; Nr: -; 133	1992	29.272	HG.739/09.07.2003;HG .542/08.07.2015;	in administrare	imobil	Agenția Județeană pentru Protecția Mediului Harghita	Agenția Națională pentru Protecția și Arii Protejate

Nr. MF	Cod de clasificatie	Denumire	Date de identificare			Anul dobândirii / dării în folosință	Valoare de inventar (in lei)	Situatia juridica		Tip bun	Persoana juridică de la care se transmite imobilul	Persoana juridică la care se transmite imobilul
			Descriere tehnica (pe scurt)	Vecinatati (dupa caz)	Adresa			Baza legala	In administrare / concesiune			
			;Suprafață utilă= mp;									
107757	8.28.03	Laborator	Suprafață construită=Cladire S+P+E, Sconstr. = 100 mp, S desf.=300mp, S curte =750 mp mp;Suprafață desfășurată= mp;Regimul de înălțime=		Tara: România; Judet:HARGHITA;Municip Gheorgheni; Nr: -; km.4	1984	197.249	HG.739/09.07.2003;HG .542/08.07.2015;	in administrare	imobil	Agenția Județeană pentru Protecția Mediului Harghita	Agenția Națională pentru Protecția și Arii Protejate

Nr. MF	Cod de clasificatie	Denumire	Date de identificare			Anul dobândirii / dării în folosință	Valoare de inventar (in lei)	Situatia juridica		Tip bun	Persoana juridică de la care se transmite imobilul	Persoana juridică la care se transmite imobilul
			Descriere tehnica (pe scurt)	Vecinatati (dupa caz)	Adresa			Baza legala	In administrare / concesiune			
			;Suprafapă teren= mp;CF=									
107763	8.29.08	Sediu al Agentiei pentru Protectia Mediului Suceava	Suprafapă construită=Cladire sediu administrativ - C1, regim de inaltime=S+P+2E, suprafata construita la sol SC=489 mp, suprafata desfasurata	Scoala ION CREANG A, biserica Sf.Cruce Obcinii	Tara: România; Judet: SUCEAVA; MRJ Suceava; Str Bistriței; Nr: 1A;	2000	4.803.726	Lg.10/1991; HG.739/09.07.2003;HG .542/08.07.2015;HG.1285/16.10.2024	in administrare	imobil	Agentia Județeană pentru Protecția Suceava	Agentia Națională pentru Mediu și Arii Protejate

Nr. MF	Cod de clasificatie	Denumire	Date de identificare			Anul dobândirii / dării în folosință	Valoare de inventar (in lei)	Situatia juridica		Tip bun	Persoana juridică de la care se transmite imobilul	Persoana juridică la care se transmite imobilul
			Descriere tehnica (pe scurt)	Vecinatati (dupa caz)	Adresa			Baza legala	In administrare / concesiune			
107770	8.29.08	Teren destinat constructie sediu	Suprafapă construită= mp;Suprafapă desfășurată= mp;Regimul de înălțime= ;Suprafapă teren= mp;CF=		Tara: România; Judet: VASLUI;M RJ Vaslui; Str. Călugăreni; Nr: -;	1999	1	HG.22/1999 ; HG.739/09.07.2003;	in administrare	imobil	Agenția Județeană pentru Protecția Mediului Vaslui	Agenția Națională pentru Protecția și Arii Protejate

Nr. MF	Cod de clasificatie	Denumire	Date de identificare			Anul dobândirii / dării în folosință	Valoare de inventar (in lei)	Situatia juridica		Tip bun	Persoana juridică de la care se transmite imobilul	Persoana juridică la care se transmite imobilul
			Descriere tehnica (pe scurt)	Vecinatati (dupa caz)	Adresa			Baza legala	In administrare / concesiune			
			;Suprafapã utilã= mp									
107771	8.28.03	Laborator	Suprafapã construitã=Cladire P+1, S constr. = 450 mp, S teren = 2.000 mp;Suprafapã desfãurată= mp;Regimul de înãlpime= ;Suprafapã teren= mp;CF=	Ocolul silvic Calarasi	Tara: România; Judet: CĂLĂRAȘI; MRJ Călărași; -; Nr: -; Chiciu nr.2	1984	2.215.000	HG.873/1990; HG.739/09.07.2003;HG .542/08.07.2015	in administrare	imobil	Agenția Județeană pentru Protecția Mediului Călărași	Agenția Națională pentru Protecția și Arii Protejate

Nr. MF	Cod de clasificatie	Denumire	Date de identificare			Anul dobândirii / dării în folosință	Valoare de inventar (in lei)	Situatia juridica		Tip bun	Persoana juridică de la care se transmite imobilul	Persoana juridică la care se transmite imobilul
			Descriere tehnica (pe scurt)	Vecinatati (dupa caz)	Adresa			Baza legala	In administrare / concesiune			
			;Suprafață utilă= mp;									
107772	8.29.08	Teren destinat sediu	Suprafață construită=S = 722 mp mp;Suprafață desfășurată= mp;Regimul de înălțime= ;Suprafață teren= mp;CF= ;Suprafață utilă=mp;	Scoala generala Dacia	Tara: România; Judet: BIHOR;MR J Oradea; -; Nr: -;	1999	259.186	HG.405/24.05.1999;HG .739/09.07.2003;HG.542 /08.07.2015;	in administrare	imobil	Agenția Județeană pentru Protecția Mediului Bihor	Agenția Națională pentru Mediu și Arii Protejate

Nr. MF	Cod de clasificatie	Denumire	Date de identificare			Anul dobândirii / dării în folosință	Valoare de inventar (in lei)	Situatia juridica		Tip bun	Persoana juridică de la care se transmite imobilul	Persoana juridică la care se transmite imobilul
			Descriere tehnica (pe scurt)	Vecinatati (dupa caz)	Adresa			Baza legala	In administrare / concesiune			
107891	8.29.08	Sediu si laborator	Suprafapă construită=Cladire S+P+3, S desf = 1.703 mp, S teren = 1.432 mp;Suprafapă desfăurată= mp;Regimul de înălțime= ;Suprafapă teren= mp;CF= ;Suprafapă utilă= mp;	Statie radio far	Tara: România; Judet: SIBIU;MRJ Sibiu; Str Hipodromului; Nr: 2A;	1997	3.658.277	HG.536/12.10.1997;HG .739/09.07.2003;HG.542 /08.07.2015;	in administrare	imobil	Agenția Județeană pentru Protecția Mediului Sibiu	Agenția Națională pentru Protecția și Arii Protejate

Nr. MF	Cod de clasificatie	Denumire	Date de identificare			Anul dobândirii / dării în folosință	Valoare de inventar (in lei)	Situatia juridica		Tip bun	Persoana juridică de la care se transmite imobilul	Persoana juridică la care se transmite imobilul
			Descriere tehnica (pe scurt)	Vecinatati (dupa caz)	Adresa			Baza legala	In administrare / concesiune			
116005	8.29.08	Sediu si Laboratoare	Suprafapă construită=Cladire S teren = 389,04 mp, S desf = 725,9 mp;Suprafapă desfăurată= mp;Regimul de înălțime= ;Suprafapă teren= mp;CF= ;Suprafapă utilă= mp	N-Necula Gh si str Razboieni, S - teren prop stat, E-str. Unirii, V-Husein HUsni.	Tara: România; Judet:CONS TANPA;M RJ Constanța; Prl Unirii; Nr: 23;	2000	3.497.456	HG.739/09.07.2003;HG .542/08.07.2015;	in administrare	imobil	Agenția Județeană pentru Protecția Mediului Constanța	Agenția Națională pentru Protecția și Arii Protejate

Nr. MF	Cod de clasificatie	Denumire	Date de identificare			Anul dobândirii / dării în folosință	Valoare de inventar (in lei)	Situatia juridica		Tip bun	Persoana juridică de la care se transmite imobilul	Persoana juridică la care se transmite imobilul
			Descriere tehnica (pe scurt)	Vecinatati (dupa caz)	Adresa			Baza legala	In administrare / concesiune			
116016	8.29.08	Sediu , dispcerat si laborator	Suprafapă construită=Cladire S+P+3, blocuri din beton monolit si prefabricate BCA, S constr = 577 mp, S desf = 1.600 mp, Stotala = 1.277 mp;Suprafapă desfăurată=	Directia Apelor Olt	Tara: România; Judet: VÂLCEA; MRJ Râmnicu Vâlcea; Str Remus Bellu; Nr: 6;	1994	2.071.735	Lg.213/1998; HG.739/09.07.2003;HG .542/08.07.2015;	in administrare	imobil	Agenția Județeană pentru Protecția Mediului Vâlcea	Agenția Națională pentru Protecția și Arii Protejate

Nr. MF	Cod de clasificatie	Denumire	Date de identificare			Anul dobândirii / dării în folosință	Valoare de inventar (in lei)	Situatia juridica		Tip bun	Persoana juridică de la care se transmite imobilul	Persoana juridică la care se transmite imobilul
			Descriere tehnica (pe scurt)	Vecinatati (dupa caz)	Adresa			Baza legala	In administrare / concesiune			
			mp;Regimul de înălțime= ;Suprafață teren= mp;CF= ;Suprafață utilă= mp									
117201	8.29.08	Cladire administrativa si laborator	Suprafată construită=Cladire S-P+2+M, S const = 297 mp, S desf = 957,38 mp, S utila =	SC PRESCOM SRL Brasov	Tara: România; Judet: BRA ^a OV;M RJ Bra ^o ov; Str	1998	1.181.200	Lg.213/1998; HG.739/09.07.2003;HG .542/08.07.2015	in administrare	imobil	Agenți a Județeană pentru Protecția	Agenți a Națională pentru Mediu și Arii

Nr. MF	Cod de clasificatie	Denumire	Date de identificare			Anul dobândirii / dării în folosință	Valoare de inventar (in lei)	Situatia juridica		Tip bun	Persoana juridică de la care se transmite imobilul	Persoana juridică la care se transmite imobilul
			Descriere tehnica (pe scurt)	Vecinatati (dupa caz)	Adresa			Baza legala	In administrare / concesiune			
			832,50 mp mp;Suprafață desfășurată= mp;Regimul de înălțime= ;Suprafață teren= mp;CF= ;Suprafață utilă= mp;		Politehnicii; Nr: 3;						Mediului Brașov	Protejate
145301	8.29.08	Imobil Tisovita	Suprafață construită=Cladire P+1, S constr = 270 mp, S desf	DN Dr.Turnu severin-	Tara: România; Judet:MEH EDINPI;Com Dubova; -	1969	29.214	HG.551/1999; HG.739/09.07.2003;		imobil	Agenția Județeană pentru	Agenția Națională pentru

Nr. MF	Cod de clasificatie	Denumire	Date de identificare			Anul dobândirii / dării în folosință	Valoare de inventar (in lei)	Situatia juridica		Tip bun	Persoana juridică de la care se transmite imobilul	Persoana juridică la care se transmite imobilul
			Descriere tehnica (pe scurt)	Vecinatati (dupa caz)	Adresa			Baza legala	In administrare / concesiune			
			= 582 mp, S totala teren = 1.800 m mp;Suprafață desfășurată= mp;Regimul de înălțime= ;Suprafață teren= mp;CF= ;Suprafață utilă= mp	Moldova Noua, Km 39 intre localitatile Dubova si Snita	; Nr: -; Tisovita			HG.542/08.07.2015;			Protecția Mediului Mehedinți	Mediu și Arii Protejate
149631	8.29.08	Sediu APM	Suprafață construită=Cladire D+P+2+M s.	Vama Alexandria, Str.	Tara: România; Judet:TELE	2000	2.424.385	HG.542/08.07.2015;	in administrare	imobil	Agencia Județeană	Agentia Națională

Nr. MF	Cod de clasificatie	Denumire	Date de identificare			Anul dobândirii / dării în folosință	Valoare de inventar (in lei)	Situatia juridica		Tip bun	Persoana juridică de la care se transmite imobilul	Persoana juridică la care se transmite imobilul
			Descriere tehnica (pe scurt)	Vecinatati (dupa caz)	Adresa			Baza legala	In administrare / concesiune			
			teren=2.400 mp, S costr=325,7mp, S desf=1.352 mp, Extindere/2008, tip P+2E Sc=108mp S des=324mp, Dimensiunile actuale ale sediului Sc=433,70mp S des=1.676 mp mp;Suprafapă	Dunarii, Spit. Alexandria, SDN-filiala Alexandria	ORMAN;M RJ Alexandria; Str Dunării; Nr: 1;					pentru Protecția Teleor man	ală pentru Mediu și Aarii Proteja te	

Nr. MF	Cod de clasificatie	Denumire	Date de identificare			Anul dobândirii / dării în folosință	Valoare de inventar (in lei)	Situatia juridica		Tip bun	Persoana juridică de la care se transmite imobilul	Persoana juridică la care se transmite imobilul
			Descriere tehnica (pe scurt)	Vecinatati (dupa caz)	Adresa			Baza legala	In administrare / concesiune			
			desfășurată= mp;Regimul de înălțime= ;Suprafață teren= mp;CF= ;Suprafață utilă=mp;									
1496 32	8.28. 03	Sediu laboratoare Medias	Suprafață construită=Cladire tip P, S = 144,96 mp;Suprafață desfășurată= mp;Regimul de înălțime=		Tara: România; Judet: SIBIU;Mun Media°; Str Nucului; Nr: 7;	1997	193.10 0	HG.536/1997; HG.542/08.07.2015;	in administrare	imobil	Agenția Județeană pentru Protecția	Agenția Națională pentru Mediu și Arie

Nr. MF	Cod de clasificatie	Denumire	Date de identificare			Anul dobândirii / dării în folosință	Valoare de inventar (in lei)	Situatia juridica		Tip bun	Persoana juridică de la care se transmite imobilul	Persoana juridică la care se transmite imobilul
			Descriere tehnica (pe scurt)	Vecinatati (dupa caz)	Adresa			Baza legala	In administrare / concesiune			
			;Suprafață teren= mp;CF= ;Suprafață utilă= mp;								Mediului Sibiu	Protejate
149634	8.29.08	Sediu ARPM	Suprafață construită=Cladire S constr = 1.541,52 mp, Steren = 1.305,12 mp;Suprafață desfășurată= mp;Regimul de	Club SIDEX Complex comercial Parc	Tara: România; Judet:GAL API;MRJ Galați; Str Regimentul 11 Siret; Nr: 2;	2003	2.801.860	HG.542/08.07.205	in administrare	imobil	Agenția Județeană pentru Protecția Mediului	Agenția Națională pentru Protecția și Arii Protejate

Nr. MF	Cod de clasificatie	Denumire	Date de identificare			Anul dobândirii / dării în folosință	Valoare de inventar (in lei)	Situatia juridica		Tip bun	Persoana juridică de la care se transmite imobilul	Persoana juridică la care se transmite imobilul
			Descriere tehnica (pe scurt)	Vecinatati (dupa caz)	Adresa			Baza legala	In administrare / concesiune			
			înălțime= ;Suprafață teren= mp;CF= ;Suprafață utilă= mp;								lui Galați	
1496 35	8.29. 08	APM Vrancea	Suprafață construită=Cladire sediu, anexa corp 2, sala de sedinte mp;Suprafață desfășurată= mp;Regimul de	S- Str.DGoles cu V-PF Perisoara P N-PF Bornaz C E Piata Victoriei	Tara: România; Judet: VRANCEA ;MRJ Focșani; Str Dinicu Golescu; Nr: 2;	1975	402.00 0	HG.5/2000; HG.542/08. 07.2015;	in administrare	imobil	Agenția a Județeană pentru Protecția Mediului	Agenția a Națională pentru Mediu și Arie Protejate

Nr. MF	Cod de clasificatie	Denumire	Date de identificare			Anul dobândirii / dării în folosință	Valoare de inventar (in lei)	Situatia juridica		Tip bun	Persoana juridică de la care se transmite imobilul	Persoana juridică la care se transmite imobilul
			Descriere tehnica (pe scurt)	Vecinatati (dupa caz)	Adresa			Baza legala	In administrare / concesiune			
			înălțime= ;Suprafață teren= mp;CF= ;Suprafață utilă= mp;							Vrancea		
149636	8.29.08	Platforma betonata Dana de acostare	Suprafață construită=S constr. = 575 mp;Suprafață desfășurată= mp;Regimul de înălțime= ;Suprafață teren=		Tara: România; Judet:TULC EA;MRJ Tulcea; -; Nr: -; Zona industriala de Est	1981	56.236	HG.542/08.07.2015;		imobil	Agenteia Județeană pentru Protecția Mediului	Agenteia Națională pentru Protecția și Arii Protejate

Nr. MF	Cod de clasificatie	Denumire	Date de identificare			Anul dobândirii / dării în folosință	Valoare de inventar (in lei)	Situatia juridica		Tip bun	Persoana juridică de la care se transmite imobilul	Persoana juridică la care se transmite imobilul
			Descriere tehnica (pe scurt)	Vecinatati (dupa caz)	Adresa			Baza legala	In administrare / concesiune			
			mp;CF= ;Suprafapã utilã= mp;								lui Tulcea	
1496 37	8.29. 08	Cladire sediu II	Suprafapã construitã=115 mp;Suprafapã desfãurată=230 mp;Regimul de înãlțime=P+1 ;Suprafapã teren=423 mp;CF=63547 ;Suprafapã utilã= mp;		Tara: România; Judet: VRANCEA ;MRJ Foc°ani; Str Piața Victoriei; Nr: 5;	2003	386.00 0	HG.199/2003; HG.542/08.07.2015;HG .6/09.01.2019;	in administrare	imobil	Agenți a Județeană pentru Protecția Mediului Vrancea	Agenți a Națională pentru Mediu și Arii Protejate

Nr. MF	Cod de clasificatie	Denumire	Date de identificare			Anul dobândirii / dării în folosință	Valoare de inventar (in lei)	Situatia juridica		Tip bun	Persoana juridică de la care se transmite imobilul	Persoana juridică la care se transmite imobilul
			Descriere tehnica (pe scurt)	Vecinatati (dupa caz)	Adresa			Baza legala	In administrare / concesiune			
149639	8.29.08	Sediu APM Bihor	Suprafapă construită=Cladire P+3+M, S constr = 400 mp, S desf = 1.460 mp;Suprafapă desfăurată= mp;Regimul de înălțime=;Suprafapă teren= mp;CF=;Suprafapă utilă= mp	V-sc.gen nr.14 Dacia, E-SC Original Prod SRL	Tara: România; Judet: BIHOR;MR J Oradea; Bld Dacia; Nr: 25A;	2003	4.044.974	HG.542/08.07.2015;	in administrare	imobil	Agenția Județeană pentru Protecția Mediului Bihor	Agenția Națională pentru Protecția și Arii Protejate

Nr. MF	Cod de clasificatie	Denumire	Date de identificare			Anul dobândirii / dării în folosință	Valoare de inventar (in lei)	Situatia juridica		Tip bun	Persoana juridică de la care se transmite imobilul	Persoana juridică la care se transmite imobilul
			Descriere tehnica (pe scurt)	Vecinatati (dupa caz)	Adresa			Baza legala	In administrare / concesiune			
149640	8.29.08	Teren	Suprafapă construită=S = 1.000 mp;Suprafapă desfășurată= mp;Regimul de înălțime= ;Suprafapă teren= mp;CF= ;Suprafapă utilă= mp;	V-sc.gen nr.14 Dacia E-SC Original Prod SRL	Tara: România; Judet: BIHOR;MR J Oradea; Bld Dacia; Nr: 25;	2004	358.984	HG.542/08.07.2015;	in administrare	imobil	Agenția Județeană pentru Protecția Mediului Bihor	Agenția Națională pentru Protecția și Arii Protejate
149643	8.29.08	Sediu ANPM-corp B	Suprafapă construită=1017	Sud-SC Aqua	Tara: România;Judet:	1960	15.263.851	HG.1178/2010;	in administrare	imobil	Agenția Națională	Agenția Națională

Nr. MF	Cod de clasificatie	Denumire	Date de identificare			Anul dobândirii / dării în folosință	Valoare de inventar (in lei)	Situatia juridica		Tip bun	Persoana juridică de la care se transmite imobilul	Persoana juridică la care se transmite imobilul
			Descriere tehnica (pe scurt)	Vecinatati (dupa caz)	Adresa			Baza legala	In administrare / concesiune			
			mp;Suprafață desfășurată= mp;Regimul de înălțime=Corp clădire B Subsol+parter+2eta j ;Suprafață teren=Cota parte suprafața teren=2466,47 mp;CF= ;Suprafață utilă= mp;	Proiect SRL; Nord-corp A ICIM Bucuresti;	MUNICIPIUL BUCUREȘTI; Sec 6; Spl Independenței; Nr: 294;					ală pentru Protecția Mediului	ală pentru Mediu și Arii Protejate	

Nr. MF	Cod de clasificatie	Denumire	Date de identificare			Anul dobândirii / dării în folosință	Valoare de inventar (in lei)	Situatia juridica		Tip bun	Persoana juridică de la care se transmite imobilul	Persoana juridică la care se transmite imobilul
			Descriere tehnica (pe scurt)	Vecinatati (dupa caz)	Adresa			Baza legala	In administrare / concesiune			
149659	8.29.08	Teren INC-DPM-Sibiu	Suprafapă construită=Suprafata = 2.136 mp mp;Suprafapă desfășurată= mp;Regimul de înălțime= ;Suprafapă teren= mp;CF= ;Suprafapă utilă= mp;		Tara: România; Judet:ILFOV;Com Glina; -; Nr: -;	1970	382.500	Lg.337/1999;HG 542/08.07.2015;	in administrare	imobil	Agenția Județeană pentru Protecția Mediului Sibiu	Agenția Națională pentru Protecția și Arii Protejate
149660	8.29.08	Sediu INC-	Suprafapă construită=Cladire,		Tara: România;	1975	40.712	Lg.337/1999;HG.	in administrare	imobil	Agenția Județeană	Agenția Națională

Nr. MF	Cod de clasificatie	Denumire	Date de identificare			Anul dobândirii / dării în folosință	Valoare de inventar (in lei)	Situatia juridica		Tip bun	Persoana juridică de la care se transmite imobilul	Persoana juridică la care se transmite imobilul
			Descriere tehnica (pe scurt)	Vecinatati (dupa caz)	Adresa			Baza legala	In administrare / concesiune			
		DPM-Sibiu	ateliere, magazine, S constr. = 436 mp;Suprafață desfășurată= mp;Regimul de înălțime= ;Suprafață teren= mp;CF= ;Suprafață utilă= mp;		Judet: SIBIU;MRJ Sibiu; Str Autogării; Nr: 14;			542/08.07.2015;			ană pentru Protecția Mediului Sibiu	ală pentru Mediu și Arii Protejate
149661	8.29.08	Sediu INC-	Suprafață construită=Cladire		Tara: România;	1994	168.788	Lg.337/1999;HG.	in administrare	imobil	Agenția Județeană	Agenția Națională

Nr. MF	Cod de clasificatie	Denumire	Date de identificare			Anul dobândirii / dării în folosință	Valoare de inventar (in lei)	Situatia juridica		Tip bun	Persoana juridică de la care se transmite imobilul	Persoana juridică la care se transmite imobilul
			Descriere tehnica (pe scurt)	Vecinatati (dupa caz)	Adresa			Baza legala	In administrare / concesiune			
		DPM-Sibiu	stand probe limnigrf S constr = 124 ml mp;Suprafapã desfã°uratã= mp;Regimul de înãlpime= ;Suprafapã teren= mp;CF= ;Suprafapã utilã= mp		Judet: SIBIU;MRJ Sibiu; Str Autogãrii; Nr: 14;			542/08.07.2015;			anã pentru Protectia Mediu lui Sibiu	alã pentru Mediu și Arie Proteja te
149662	8.29.08	Sediu INC-	Suprafapã construitã=Corp		Tara: România;	1974	28.698	Lg.337/1999;HG.	in administrare	imobil	Agentia Județe	Agentia Națion

Nr. MF	Cod de clasificatie	Denumire	Date de identificare			Anul dobândirii / dării în folosință	Valoare de inventar (in lei)	Situatia juridica		Tip bun	Persoana juridică de la care se transmite imobilul	Persoana juridică la care se transmite imobilul
			Descriere tehnica (pe scurt)	Vecinatati (dupa caz)	Adresa			Baza legala	In administrare / concesiune			
		DPM-Sibiu	laboratoare si ateliere, Bazin tratare, S constr = 292 mp;Suprafapã desfãurată= mp;Regimul de înãlpime= ;Suprafapã teren= mp;CF= ;Suprafapã utilã= mp;		Judet: SIBIU;MRJ Sibiu; Str Autogãrii; Nr: 14;			542/08.07.2015;			anã pentru Protecția Mediului Sibiu	alã pentru Mediu și Arii Protejate

Nr. MF	Cod de clasificatie	Denumire	Date de identificare			Anul dobândirii / dării în folosință	Valoare de inventar (in lei)	Situatia juridica		Tip bun	Persoana juridică de la care se transmite imobilul	Persoana juridică la care se transmite imobilul
			Descriere tehnica (pe scurt)	Vecinatati (dupa caz)	Adresa			Baza legala	In administrare / concesiune			
149904	8.29.08	Platforma meteo	Suprafapă construită=Cladire tip P S constr = 20 mp;Suprafapă desfășurată= mp;Regimul de înălțime= ;Suprafapă teren= mp;CF= ;Suprafapă utilă= mp;	Statia meteorologica DA Crisuri	Tara: România; Judet: BIHOR; -; Nr: -; Stana de Vale	1990	11.961	Lg.213/1998;HG. 542/08.07.2015;	in administrare	imobil	Agenția Județeană pentru Protecția Mediului Bihor	Agenția Națională pentru Protecția și Arii Protejate

Nr. MF	Cod de clasificatie	Denumire	Date de identificare			Anul dobândirii / dării în folosință	Valoare de inventar (in lei)	Situatia juridica		Tip bun	Persoana juridică de la care se transmite imobilul	Persoana juridică la care se transmite imobilul
			Descriere tehnica (pe scurt)	Vecinatati (dupa caz)	Adresa			Baza legala	In administrare / concesiune			
152059	8.29.08	Teren	Suprafapă construită= mp;Suprafapă desfășurată= mp;Regimul de înălțime= ;Suprafapă teren=2500 mp;CF= ;Suprafapă utilă= mp;		Tara: România; Judet:MUNICIPIUL BUCUREȘTI;Sec 6; Spl Independenței; Nr: 294;	2005	1	HG.1159/29.09.2005	in administrare	imobil	Agenția Națională pentru Protecția Mediului	Agenția Națională pentru Protecția Mediului
153214	8.29.08	Sediu administrativ	Suprafapă construită=	Nord-alee de 59,05 m;	Tara: România; Judet:MUNI	2005	13.797.152	HG.1178/2010;	in administrare	imobil	Agenția Națională	Agenția Națională

Nr. MF	Cod de clasificatie	Denumire	Date de identificare			Anul dobândirii / dării în folosință	Valoare de inventar (in lei)	Situatia juridica		Tip bun	Persoana juridică de la care se transmite imobilul	Persoana juridică la care se transmite imobilul
			Descriere tehnica (pe scurt)	Vecinatati (dupa caz)	Adresa			Baza legala	In administrare / concesiune			
		rativ ANPM	mp;Suprafapã desfãurată=mp;Regimul de înălțime=;Suprafapã teren=2500 mp;CF=;Suprafapã utilã= mp; E-Alee de 55,43m;Vest-ICIM	Sud-Splaiul Independenței; Independenței; Nr: 294;	CIPUL BUCUREȘTI;Sec 6; Spl						alã pentru Protecția Mediului	alã pentru Mediu și Arii Protejate
154580	8.29.08	Teren	Suprafapã construitã=S = 109,53 mp;Suprafapã		Tara: România; Judet:TULC EA;Sat	2008	4.843	HG.1542/2009; H1542/25.1 1.2008;	in administrare	imobil	Agenția Județeană	Agenția Națională

Nr. MF	Cod de clasificatie	Denumire	Date de identificare			Anul dobândirii / dării în folosință	Valoare de inventar (in lei)	Situatia juridica		Tip bun	Persoana juridică de la care se transmite imobilul	Persoana juridică la care se transmite imobilul
			Descriere tehnica (pe scurt)	Vecinatati (dupa caz)	Adresa			Baza legala	In administrare / concesiune			
			desfășurată= mp;Regimul de înălțime= ;Suprafață teren= mp;CF= ;Suprafață utilă= mp;		Sfântu Gheorghe; -; Nr: -; nr. 294			HG.542/08.07.2015;			pentru Protecția Mediului Tulcea	pentru Mediu și Arii Protejate
165116	8.29.08	Sediul Agenție Protecție Mediu Arad	Suprafață construită=420 mp;Suprafață desfășurată=1590 mp;Regimul de înălțime=D+P+2E	S-RAUL MURES, N-SPLAIUL MURESU LUI, E-	Tara: România; Judet: ARAD; -; -; Nr: -; ARAD, STR.Splaiul	2011	3.620.000	HG.244/26.03.2020;HG .871/20.09.2023	in administrare	imobil	Agenția Județeană pentru Protecția	Agenția Națională pentru Mediu și Arii

Nr. MF	Cod de clasificatie	Denumire	Date de identificare			Anul dobândirii / dării în folosință	Valoare de inventar (in lei)	Situatia juridica		Tip bun	Persoana juridică de la care se transmite imobilul	Persoana juridică la care se transmite imobilul
			Descriere tehnica (pe scurt)	Vecinatati (dupa caz)	Adresa			Baza legala	In administrare / concesiune			
			;Suprafapă teren= mp;CF=305648 Arad ;Suprafapă utilă= mp;	STATIE DE POMPARE APA CANAL, VTEREN VIRAN	Muresului, FN					Mediului Arad	Protejate	
107610	8.29.08	Sediul Agenției pentru Protecția Mediului	Suprafapă construită=suprafat construita la sol SC=711 mp;Suprafapă	Casa particulara, Banca Dacia Felix,Sediu SC	Tara: România; Judet:BISTRIANĂȘĂ UD;MRJ Bistrița; Str	1999	4.673.502	HG.454/1995; HG.739/09.07.2003;HG .542/08.07.2	in administrare	imobil	Agenteia Județeană pentru Protecție	Agenteia Națională pentru Mediu

Nr. MF	Cod de clasificatie	Denumire	Date de identificare			Anul dobândirii / dării în folosință	Valoare de inventar (in lei)	Situatia juridica		Tip bun	Persoana juridică de la care se transmite imobilul	Persoana juridică la care se transmite imobilul
			Descriere tehnica (pe scurt)	Vecinatati (dupa caz)	Adresa			Baza legala	In administrare / concesiune			
		Comuna Bistrița Năsăud	desfășurată=SD=1434,99 mp;Regimul de înălțime=Cladire P+E+M ;Suprafața teren=1132 mp;CF=56369 Bistrita ;Suprafața utilă= mp;	Prodilerm SA,Parcul Municipal	Parcului; Nr: 20;			015HG.54/25.01.2024: HG.54/25.01.2024			Comuna Bistrița Năsăud	și Arii Protejate

Nr. MF	Cod de clasificatie	Denumire	Date de identificare			Anul dobândirii / dării în folosință	Valoare de inventar (in lei)	Situatia juridica		Tip bun	Persoana juridică de la care se transmite imobilul	Persoana juridică la care se transmite imobilul
			Descriere tehnica (pe scurt)	Vecinatati (dupa caz)	Adresa			Baza legala	In administrare / concesiune			
121046	8.29.08	Sediul Agenției pentru Protecția Mediului București	Suprafață construită=503 mp, C1=229 mp, C2=125 mp, C3=149 mp;Suprafață desfășurată=2480 mp, C1=1137 mp, C2=613 mp, C3=730 mp;Regimul de		Tara: România; Judet:MUNICIPIUL BUCUREȘTI;Sec 6; -; Nr: 1; Aleea Lacul Morii	2002	11.401.210	HG.1233/2001; HG.739/09.07.2003; HG.658/07.08.2020;HG.629/06.06.2024;HG.629/06/06/202; HG.629/06.06.2024	in administrare	imobil	Agenția pentru Protecția Mediului și Arii Protejate	Agenția Națională pentru Mediu și Arii Protejate

Nr. MF	Cod de clasificatie	Denumire	Date de identificare			Anul dobândirii / dării în folosință	Valoare de inventar (in lei)	Situatia juridica		Tip bun	Persoana juridică de la care se transmite imobilul	Persoana juridică la care se transmite imobilul
			Descriere tehnica (pe scurt)	Vecinatati (dupa caz)	Adresa			Baza legala	In administrare / concesiune			
			înălțime=C1=6 niveluri, C2=5 niveluri, C3=5 niveluri ;Suprafață teren=1830 mp;CF=223981 ;Suprafață utilă= mp;									
3794 6	8.29. 08	Teren sediu	Suprafață construită= mp;Suprafață desfășurată=	MALUL DREPT-RAUL	Tara: România; Judet:DÂMBOVIȚA;M	1976	435.36 5	HG.104/1999; HG.542/08.07.2015;HG	in administrare	imobil	Agenția Județeană pentru	Agenția Națională

Nr. MF	Cod de clasificatie	Denumire	Date de identificare			Anul dobândirii / dării în folosință	Valoarea de inventar (in lei)	Situatia juridica		Tip bun	Persoana juridică de la care se transmite imobilul	Persoana juridică la care se transmite imobilul
			Descriere tehnica (pe scurt)	Vecinatati (dupa caz)	Adresa			Baza legala	In administrare / concesiune			
			mp;Regimul de înălțime= ;Suprafață teren=3000 mp;CF=82835 Targoviste ;Suprafață utilă= mp;	IALOMIT A	RJ Târgoviște; - ;Nr: 1; Calea Ialomitei			.835/08.09.2023;HG.835 din 08.09.2023			Protecția Mediului Dâmbovița	pentru Mediu și Arii Protejate
1077 61	8.29. 08	Sediu Agentie pentru	Suprafată construită=Cladire de birouri - C1=286 mp,	Mal drept r. Ialomita	Tara: România; Judet:DÂMBOVIȚA;MRJ	1994	4.965.805	Lg.213/1998; HG.739/09.07.2003;	in administrare	imobil	Agencia Județeană pentru Protecția	Agentia Națională pentru

Nr. MF	Cod de clasificatie	Denumire	Date de identificare			Anul dobândirii / dării în folosință	Valoare de inventar (in lei)	Situatia juridica		Tip bun	Persoana juridică de la care se transmite imobilul	Persoana juridică la care se transmite imobilul
			Descriere tehnica (pe scurt)	Vecinatati (dupa caz)	Adresa			Baza legala	In administrare / concesiune			
		Protectia Mediului si Dambovita	Cladire de birouri - C2=178 mp, Arhiva - C3=36 mp, Centrala termica - C4=58 mp, Magazie - C5=240 mp, Garaj - C6=156 mp;Suprafata desfășurată=Cladire de birouri		Târgoviște; - ;Nr: 1; Calea Ialomitei			HG.542/08.07.2015; HG.835/08.09.2023; HG.835 din 08.09.2023			a Mediului si Dambovita	Mediu și Arii Protejate

Nr. MF	Cod de clasificatie	Denumire	Date de identificare			Anul dobândirii / dării în folosință	Valoare de inventar (in lei)	Situatia juridica		Tip bun	Persoana juridică de la care se transmite imobilul	Persoana juridică la care se transmite imobilul
			Descriere tehnica (pe scurt)	Vecinatati (dupa caz)	Adresa			Baza legala	In administrare / concesiune			
			C5, C6), Anul dobândirii 1976, 1994 ;Suprafață teren= mp;CF=82835 Targoviste ;Suprafață utilă= mp;									
1552 20	8.29. 08	Sediu Agentie pentru Protectia	Suprafață construită=1049 mp, SU=1873,07 mp;Suprafață		Tara: România; Judet: IA ^a I;MRJ	2007	4.888.579	HG.202/2010; HG.898/28.09.2023;HG	in administrare	imobil	Agenți a Județe ană pentru	Agenți a Națion ală pentru

Nr. MF	Cod de clasificatie	Denumire	Date de identificare			Anul dobândirii / dării în folosință	Valoarea de inventar (in lei)	Situatia juridica		Tip bun	Persoana juridică de la care se transmite imobilul	Persoana juridică la care se transmite imobilul
			Descriere tehnica (pe scurt)	Vecinatati (dupa caz)	Adresa			Baza legala	In administrare / concesiune			
		Mediului Iasi	desfășurată=2098 mp;Regimul de înălțime=P+1E ;Suprafață teren= mp;CF=124415 Iasi ;Suprafață utilă= mp;		Iași; Cal Chișinăului; Nr: 43;		.898 din 28.09.2023				Protecția Mediului Iasi	Mediu și Arii Protejate
1552 21	8.29. 08	Teren sediu	Suprafață construită= mp;Suprafață desfășurată=		Tara: România; Judet: IA ^a I;MRJ	2007	1.316.199	HG.202/2010; HG.898/28.09.2023;HG	in administrare	imobil	Agenția Județeană pentru	Agenția Națională pentru

PROFECT