

MINISTERUL MUNCII ȘI SOLIDARITĂȚII SOCIALE

STRUCTURA ORGANIZATORICĂ A MINISTERULUI MUNCII ȘI SOLIDARITĂȚII SOCIALE

Anexa

(Anexa nr.1 la Hotărârea Guvernului nr.23/2022)

Numărul maxim de posturi este de 389,

exclusiv demnitarii și posturile aferente cabinetelor acestora.

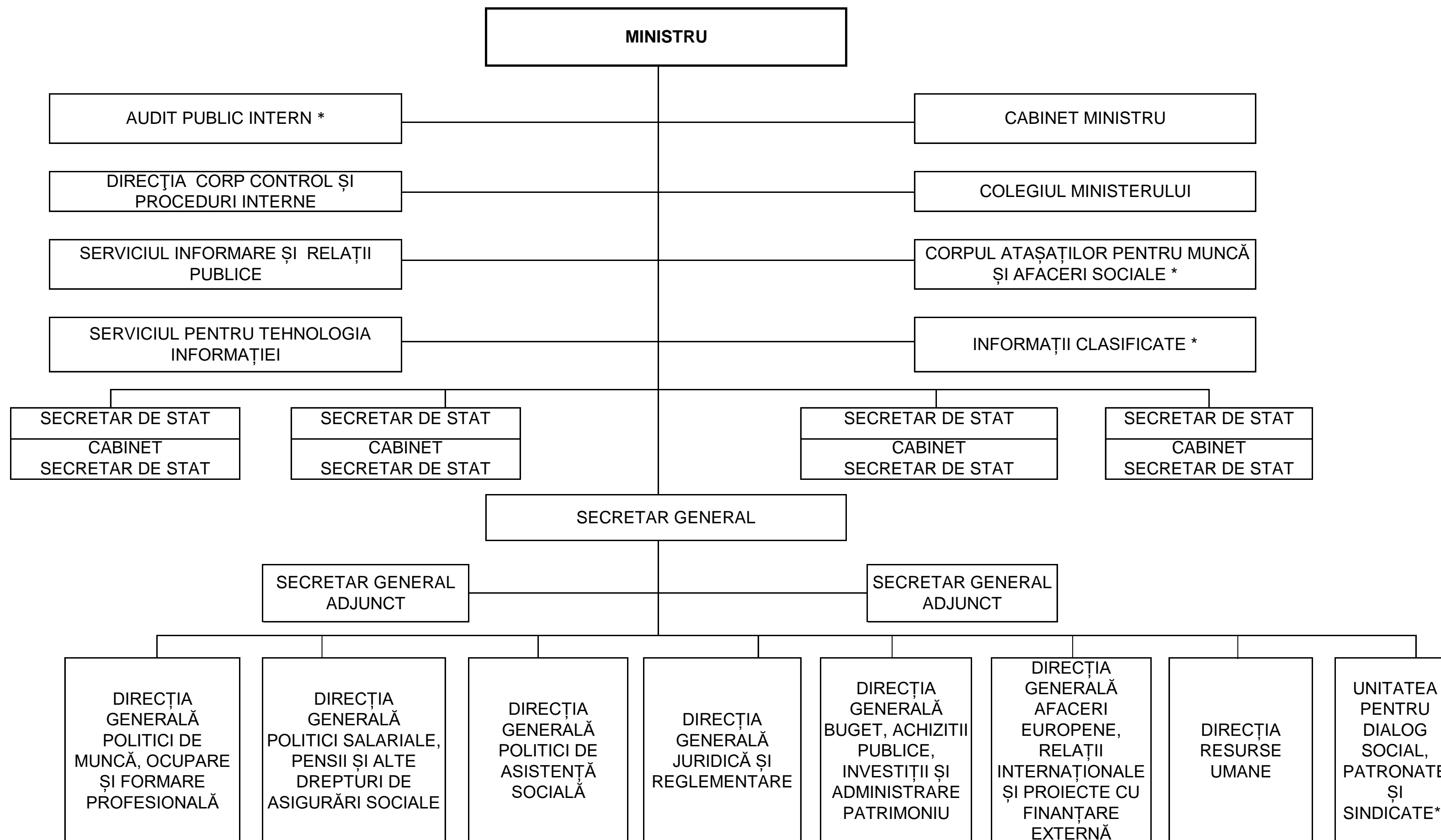

*) Se organizează la nivel de compartiment și nu sunt prevăzute funcții de conducere

***) Se organizează la nivel de serviciu

