

Plan topografic (conform Legii 255/2010) în vederea dobândirii prin exproprieră sau a încheierii negociate, necesare energiei lucrărilor de utilitate publică: "Autostrada Sibiu-Făgăraș, Tronson 4 - Stațiunea de Sui (DJ 1059)".
-Municipiul Făgăraș km 51+875- km 68+650 și Drum de legătură cu drum național DN1 km 0+000-5+600"

PLANSĂ 1/12
SCALA 1:1.000

Nr. Catastru	Siguranța măsurării a metrelor (cm)	Adresa imobilului:
89245		Dracoi de Tragăre Valea, Juc. Brașov
Nr. Cartea Funciară		Unitatea Administrativă Teritorială (UAT)
		Valea

*Siguranța trasei de servitute și exproprieră / transferă suplimentar = 195 mp
CCRP 1 - S = 99 mp
CCRP 2 - S = 96 mp

LEGENDĂ

- 34 Nr. parcelă teren ce se expropriează, transferă
- 108457 VECINĂTĂȚI
- Amplasament
- Linia U.A.T.
- TERENURI PROPRIETATE PRIVATĂ
- TERENURI PROPRIETATE PUBLICĂ (TRANSFER)

43392/22.10.2025
PV 42102025

Serviciu de
Măsurări
Geodezice
Sibiu, 2025-10-22
11:21:08 - 10100'

AVIZAT:
B.C.P.I. FĂGĂRAȘ

CERTIFIC AMPLASAMENTUL
C.N.A.I.R. S.A.

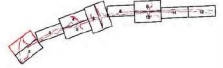

"Autostrada Sibiu-Făgăraș, Tronson 4 - Stațiunea de Sui (DJ 1059-Municipiul Făgăraș km 51+875- km 68+650 și Drum de legătură cu drum național DN 1 km 0+000-5+600"

Beneficiar: STATUL ROMÂN, Ministerul Transporturilor și Infrastructurii, C.N.A.I.R. S.A.
Eseu: S.C. CORNEI ACORONIS TORCEXTMS S.R.L.
Ing. NICULA DRACOS STEFAN
seria RO-9-2, nr. 1454

Dragos-Stefan Necula
Data: 22.10.2025

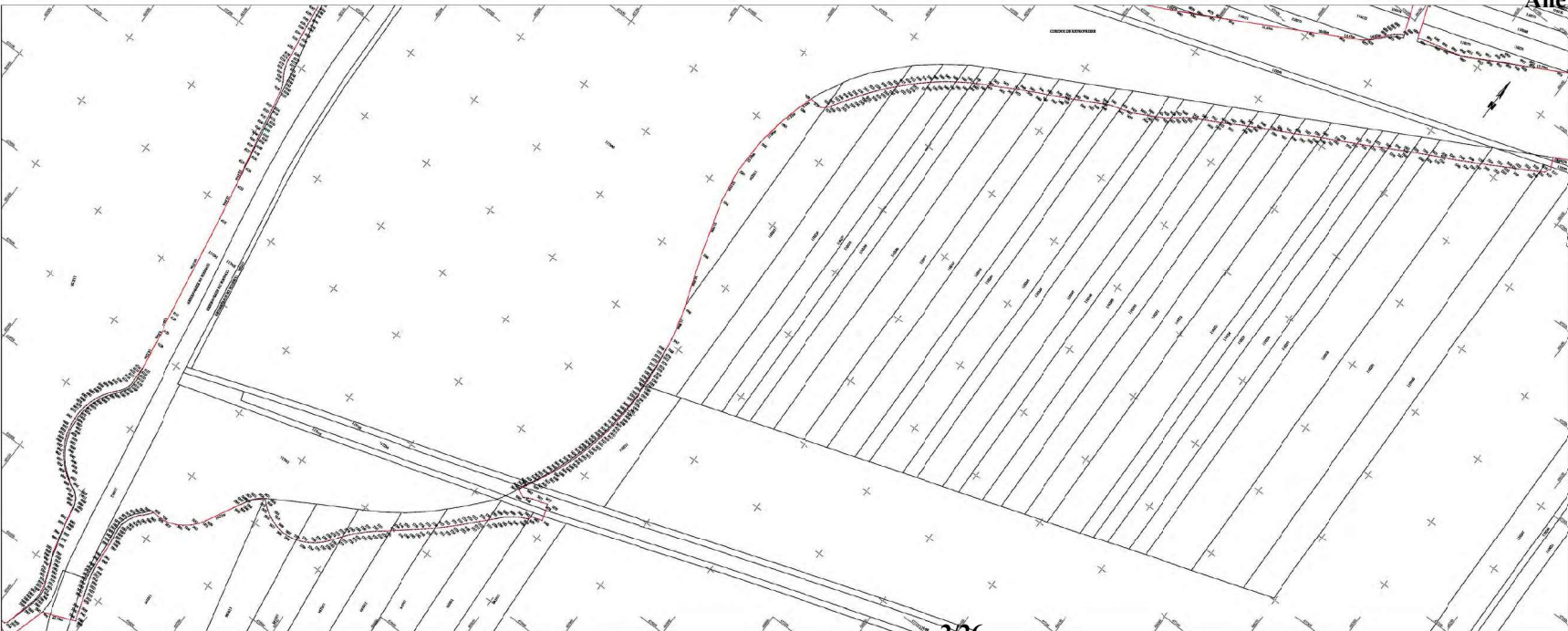

Plan topografic (conform Legii 255/2010) în vederea delimitării prin expresivitate/vaseier a imobilelor suginate, necesare executării lucrărilor de utilitate publică: "Autostrada Sibiu-Făgăraș, Tronsoan 4 - Sîmbata de Sus (DJ 1053) - Municipiul Făgăraș km 51+875- km 68+050 și Drum de legătură cu drum național DN 1 km 0+000-5+600"

PLANSĂ 2/2
SCARA 1:1.000

Nr. Cadastral	Siguranța măsurării a mobiliarului (mp)	Adresa imobilului:
	893843	Coridor de Încadrare Vâlcea, încl. Buzov
Nr. Cartea Funciară	Unitatea Administrativ-Teritorială (UAT)	
	Vâlcea	

*Suprafața totală de teren ce se expozitează / transferă sugintar = 195 mp
CORP 1 - S = 99 mp
CORP 2 - S = 96 mp

- LEGENDĂ**
- Nr parcelă teren ce se expozitează, transferă
 - VECINĂȚĂȚI
 - Așchiza lucrării
 - Limita U.A.T.
 - TERENURI PROPRIETATE PRIVATĂ
 - TERENURI PROPRIETATE PUBLICĂ (TRANSFER)

AVIZAT:
B.C.P.J PĂGĂSAȘ
SCHIȚĂ DISPUNERII PLANȘELOR

CERTIFIC AMPLASAMENTUL:
C.N.A.I.R. S.A.

"Autostrada Sibiu-Făgăraș, Tronsoan 4 - Sîmbata de Sus (DJ 1053-Municipiul Făgăraș km 51+875- km 68+050) și Drum de legătură cu drum național DN 1 km 0+000-5+600"

Beneficiar: STATUL ROMÂN, Ministerul Transporturilor și Infrastructurii, C.N.A.I.R. S.A.
Executant: S.C. CORNELA DRAGOS TOPOENGINIERI S.R.L.
Ing. NICOLAE DRAGOS STEFAN
seria RD-9-F, nr. 1454

Dragos-Stefan Necula
Data: 22.10.2023



Plan topografic (conform Legii 255/2016) în vederea dobândirii prin exproprieră/transfer a imobilelor supuse sarcinii necesare executării lucrărilor de utilitate publică: "Autostrada Sibiu-Făgăraș, Tronsoen 4 - Sîmbata de Sus (DU 10580) - Municipiul Făgăraș km 51+875 - km 68+050 și Drum de legătură cu drum național DN 1 km 0+000-5+607"

PLANSĂ 3/2
SCALA 1:1000

Nr. Cadastru	Suprafața măsurată a imobilului (mp)	Adresa imobilului:
893841		Cartier de Zagreputare-Vila, Aut. Bîrgău
Nr. Cartea Funciară		Unitatea Administrativ-Teritorială (UAT)
		Vila

*Suprafața totală de teren ce se expropriează / transferă suplimentar = 190 mp
CORP 1 - S = 99 mp
CORP 2 - S = 96 mp

- LEGENDA**
- 34 Nr.parcelă teren ce se expropriează, transferă
 - VECINĂȚĂȚI
 - Amplasarea lucrării
 - Limita U.A.T.
 - TERENURI PROPRIETATE PRIVATĂ
 - TERENURI PROPRIETATE PUBLICĂ (TRANSFER)

AVIZAT: B.C.F.I. FĂGĂRAȘ

SCHIȚA DISPUNERII PLANȘELOR

CRUCIȘUL AMPLASAMENTULUI: C.N.A.I.R. S.A.

C.N.A.I.R. S.A.
Carte de Amplasament

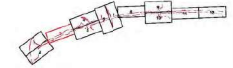

"Autostrada Sibiu-Făgăraș, Tronsoen 4 - Sîmbata de Sus (DU 10580)-Municipiul Făgăraș km 51+875 - km 68+050 și Drum de legătură cu drum național DN 1 km 0+000-5+607"

Beneficiar: STATUL ROMÂN, Ministerul Transporturilor și Infrastructurii, C.N.A.I.R. S.A.
Executant: S.C. CORNELI ACCORNIL POPOVICIUS S.R.L.
Ing. NICULEA DRĂGĂȘ ȘTEFAN
seria RO-B-F, nr. 1454

Dragos Stefan Necula
Data: 22.10.2025

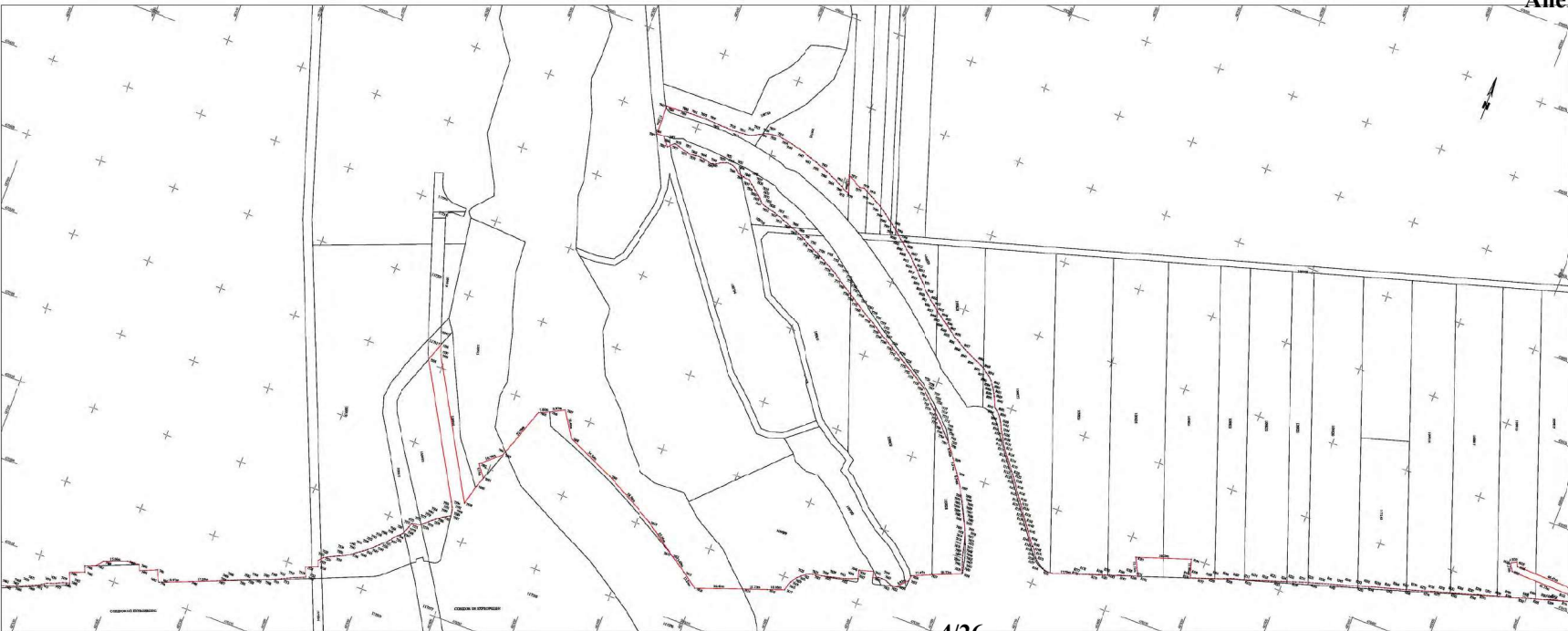

Plan topografic (conform Legii 23/2010) la vederea obținerii prin exproprieră/transfer a imobilelor suginate, necesare esențialei lucrării de utilitate publică: "Autostrada Sibiu-Făgăraș, Tronsoan 4 - Sîmbata de Sus (DJ 1058) - Municipiul Făgăraș km 51+875- km 68+050 și Drum de legătură cu drum național DN 1 km 0+000-5+600"

PLANSĂ 4/2
SCARA 1:1000

Nr. Cadastrel	Suprafața măsurată a imobilului (mp)	Adresa imobilului:
	892845	Coridor de Expansiune Vâlcea, Juc. Brașov
Nr. Cartea Funciară		Unitatea Administrativă Teritorială (UAT)
		Vâlcea

*Suprafața totală de teren ce se expropriează / transferă suplimentar - 195 mp
CORP 1 - S - 99 mp
CORP 2 - S - 96 mp

- LEGENDĂ**
- Nr. parcelă teren ce se expropriează, transferă
 - VECINĂȚĂȚI
 - Limita U.A.T.
 - TERENURI PROPRIETATE PRIVATĂ
 - TERENURI PROPRIETATE PUBLICĂ (TRANSFER)

AVIZAT: B.C.F.I. FĂGĂRAȘ SCHIȚA DISPUNERII PLANȘELOR

CRTEȘTE AMPLASAMENTUL: C.N.A.I.R. S.A.



"Autostrada Sibiu-Făgăraș, Tronsoan 4 - Sîmbata de Sus (DJ 1058) - Municipiul Făgăraș km 51+875- km 68+050 și Drum de legătură cu drum național DN 1 km 0+000-5+600"

Beneficiar: STATUL ROMÂN, Ministerul Transporturilor și Infrastructurii, C.N.A.I.R. S.A.
Executant: S.C. CORPUS ACORDURI, FORCEXIM SRL
ing. NICOLAE DRAGOS STEFAN
seria RO-9-2, nr. 1434

Dragos Stefan Nicula

Data: 22.10.2025

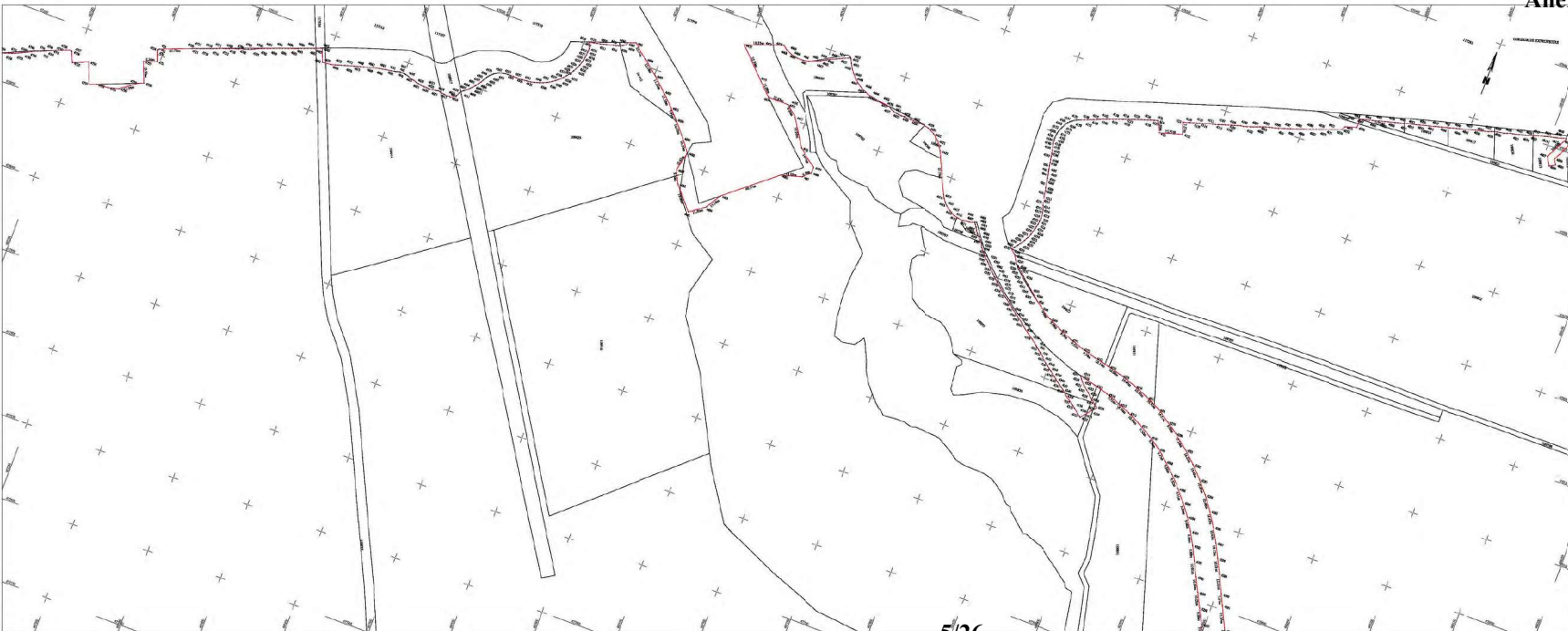

Plan topografic (conform Legii 258/2010) în vederea delimitării prin exproprieră/transfer a imobilelor supuse necesare executării lucrărilor de utilitate publică: "Autostrada Sibiu-Făgăraș, Tronsoan 4 - Șimbata de Sus (DJ 1094) - Municipiul Făgăraș km 51+875- km 68+050 și Drum de legătură cu drum național DN 1 km 0+000-5+650"

PLANSĂ 5/2
SCARA 1:1000

Nr. Cadastri	Suprafața măsurată a imobilului (mp)	Adresa imobilului:
	89348	Curtice de Expropriere Voia, Jud. Brașov
Nr. Cartea Funciară	Denumirea Ariei/Imobilului/ Teritoriului (UAT)	
	Voia	

*Suprafața totală de teren ce se expropriează / transferă suplinește = 195 mp
CORP 1 - S = 99 mp
CORP 2 - S = 96 mp

- LEGENDA**
- Ne pareții teren ce se expropriează, transferă
 - VICINĂȚĂȚI
 - Linia de lucrări
 - TERENURI PROPRIETATE PRIVATĂ
 - TERENURI PROPRIETATE PUBLICĂ (TRANSFER)

AVIZAT:
B.C.F.I. FĂGĂRAȘ

SCHIȚA DISPUNERII PLANȘELOR

CERTIFICAT DE AMPLASAMENT:
C.N.A.I.R. S.A.



"Autostrada Sibiu-Făgăraș, Tronsoan 4 - Șimbata de Sus (DJ 1094)-Municipiul Făgăraș km 51+875- km 68+050 și Drum de legătură cu drum național DN 1 km 0+000-5+650"

Beneficiar: STATUL ROMÂN, Ministerul Transporturilor și Infrastructurii, C.N.A.I.R. S.A.
Executanți: S.C. CORNELĂCORNELI TOPOGRAME S.R.L.
ing. NECULA DRAGOS STEFAN
seria RO-B-F, nr. 1454

Dragos
-Stefan
Necula

Data: 22.10.2025

Anexa nr. 1 - Plan de amplasament



Plan topografic (conform Legii 255/2010) în vederea dobândirii prin exproprier/transfer a imobilelor necesare creării/kavării de utilitate publică: "Autostada Sibiu-Făgăraș, Tronsoane 4 - Sămbăta de Sus (E) 105H".
-Municipiul Făgăraș km 51+875- km 66+050 și Drum de legătură cu drum național DN 1 km 0+000-5+650"

PLANSĂ 6/2
SCALA 1:1000

Nr. Cadastri	Suprafața măsurată a imobilului (mp)	Adresa imobilului:
	893843	Centrul de Dezapezire Vilele, Aut. Brașov
Nr. Cartea Funciară		Titlu de Administrare Teritorială (G.I.A.T.)
		Vilele

*Suprafața totală de teren ce se expropriează / transferă: suprafața = 195 mp
CORP 1 - S = 99 mp
CORP 2 - S = 96 mp

- LEGENDA
- Terenuri ce se expropriează, transferă
 - VECINĂȚĂȚI
 - Aria de lucru
 - Linia U.T.A.T.
 - TERENURI PROPRIETATE PRIVATĂ
 - TERENURI PROPRIETATE PUBLICĂ (TRANSFER)

AVIZAT:
B.C.P.I. FĂGĂRAȘ

SCIȚA DISPUNERII PLANȘELOR

CERTIFIC AMPLASAMENTUL:
C.N.A.I.R. S.A.



"Autostada Sibiu-Făgăraș, Tronsoane 4 - Sămbăta de Sus (E) 105H-Municipiul Făgăraș km 51+875- km 66+050 și Drum de legătură cu drum național DN 1 km 0+000-5+650"

Beneficiar: STATUL ROMÂN, Ministerul Transporturilor și Infrastructurii, C.N.A.I.R. S.A.
Execuzant: S.C. CORNELĂ CORNEI TOPOXIMS R.L.
Ing. NICULA DRĂGHÎȘ STEFĂN
seria RO-18-F, nr. 1454

Dragos Stefan
Nicula
Data: 22.10.2023



Plan topografic (conform Legii 255/2016) în vederea elaborării prin expresiuni/transferi a proiectului suplimentar, necesare executării lucrărilor de utilitate publică "Autotrada Sibiu-Făgăraș, Tronsoan 4 - Sărbata de Sus (D1 1058)" - Municipiul Făgăraș km 51+875- km 68+050 și Drum de legătură cu drum național DN 1 km 0+000-5+650"

PLANSĂ 7/12
SCARA 1:1000

Nr. Cadastru	Suprafața măsurată a terenului (mp)	Adresa terenului:
	893847	Corțior de Distribuție Vială, Jud. Buzov
Nr. Cartea Funciilor		Unitate Administrativ-Teritorială (UAT)
		Vâlcea

*Suprafața totală de teren ce se expresionează / transferi suplimentar = 195 mp
CORP 1 - S = 99 mp
CORP 2 - S = 96 mp

- LEGENDA**
- Nr.parcetă teren ce se expresionează, transferi
 - VECINĂȚĂȚI
 - Parcela cadastru
 - Limita U.A.T.
 - TERENURI PROPRIETATE PRIVATĂ
 - TERENURI PROPRIETATE PUBLICĂ (TRANSFER)

AVIZAT:
B.C.P.I. FĂGĂRAȘ

SCHIȚA DISPUNERII PLANȘELOR

CERTIFIC AMPLASAMENTUL:
C.N.A.I.R. S.A.



"Autotrada Sibiu-Făgăraș, Tronsoan 4 - Sărbata de Sus (D1 1058)-Municipiul Făgăraș km 51+875- km 68+050) și Drum de legătură cu drum național DN 1 km 0+000-5+650"

Beneficiar: STATUL ROMÂN, Ministerul Transporturilor și Infrastructurii, C.N.A.I.R. S.A.
Executant: S.C. CORNELIA CORNIE TOPOXIMS S.R.L.
ing. NICULA DRAGOS STEFAN
seria RO-3-F, nr. 1454

Dragos
-Stefan
Necula

Data: 22.10.2025

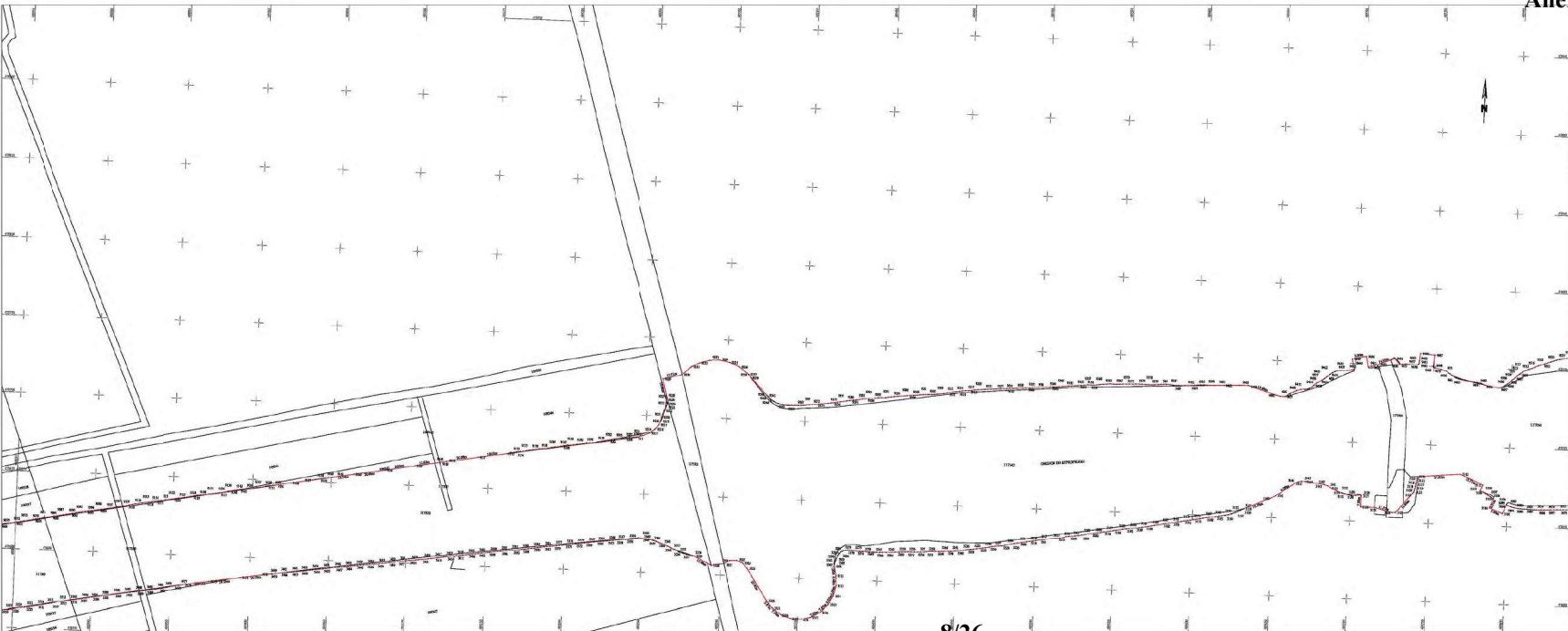

Plan topografic (conform Legii 255/2016) în vederea dobândirii prin exproprieră/transfer a imobilelor suplemantare, necesare executării lucrărilor de utilitate publică: "Autostrada Sibiu-Făgăraș, Tronsoan 4 - Sîmbata de Sus (DU 1090) - Municipiul Făgăraș km 51+875- km 68+050 și Drum de legătură cu drum național DN 1 km 0+000-5+607"

PLANSĂ 8/12
SCALA 1:1000

Nr. Cadastru	Suprafața măsurată a imobilului (mp)	Adresa imobilului:
892843		Centru de Zagospirene Vâlci, Aut. Bîrlag
Nr. Cartea Funciară		Unitatea Administrativ-Teritorială (UAT)
		Vâlci

*Suprafața totală de teren ce se expropriează / transferă suplemantar = 190 mp
CORP 1 - S = 99 mp
CORP 2 - S = 96 mp

- LEGENDA**
- Nr.parcelă teren ce se expropriează, transferă
 - VECINĂȚĂȚI
 - Așchiza lucrărilor
 - Linia de U.A.T.
 - TERENURI PROPRIETATE PRIVATĂ
 - TERENURI PROPRIETATE PUBLICĂ (TRANSFER)

AVIZAT:
B.C.F.I. FĂGĂRAȘ

SCHIȚĂ DISPUNERII PLANȘELOR

CRITERIUL AMPLASAMENTULUI:
C.N.A.I.R. S.A.

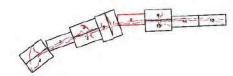

"Autostrada Sibiu-Făgăraș, Tronsoan 4 - Sîmbata de Sus (DU 1090)-Municipiul Făgăraș km 51+875- km 68+050 și Drum de legătură cu drum național DN 1 km 0+000-5+607"

Beneficiar: STATUL ROMÂN, Ministerul Transporturilor și Infrastructurii, C.N.A.I.R. S.A.
Executant: S.C. CORNELIĂ CORNELIĂ TOPOGRĂM S.R.L.
Ing. NICOLEA DRĂGOS ȘTEFAN
seria RO-B-F, nr. 1454

Dragos Stefan Necula
Data: 22.10.2025



Plan topografic (conform Legii 215/2010) în vederea delimitării prin exproprieră/transfer a imobilelor sugestionare, necesare executării lucrărilor de utilitate publică: "Autostrada Sibiu-Făgăraș, Tronsoan 4 - Sîmbata de Sus (DJ 105B) - Municipiul Făgăraș km 51+875- km 66+050 și Drum de legătură cu drum național DN 1 km 0+000-5+650"

PLANSĂ 9/12
SCARA 1:1000

Nr. Cadastru	Sugestia măsurării și imobilului (mp)	Adresa imobilului
	893445	Cămin de Expropriere Văla, Juc, Brașov
Nr. Cartea Funciară	Datele Administrativ- Teritoriale (UAT)	
	Văla	

*Suprafața totală de teren ce se expropriează / transferă sugestionar = 195 mp
CORP 1 - S = 99 mp
CORP 2 - S = 96 mp

- LEGENDA**
- Nepercolă teren ce se expropriează, transferă
 - YECINĂȚĂȚI
 - Acuziți lucrări
 - Limita U.A.T.
 - TERENURI PROPRIETATE PRIVATĂ
 - TERENURI PROPRIETATE PUBLICĂ (TRANSFER)

AVIZAT:
B.C.F.J. FĂGĂRAȘ

SCIȚA DISPUNERII FLANȘELOR

CERTIFIC AMPLASAMENTUL:
C.N.A.I.R. SA

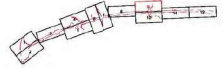

"Autostrada Sibiu-Făgăraș, Tronsoan 4 - Sîmbata de Sus (DJ 105B)-Municipiul Făgăraș km 51+875- km 66+050 și Drum de legătură cu drum național DN 1 km 0+000-5+650"

Beneficiar: STATUL ROMÂN, Ministerul Transporturilor și Infrastructurii, C.N.A.I.R. SA
Executant: S.C. CORNELĂ CORNELI TOPOXIMS R.L.
Ing. NICULA DRĂGOS ȘTEFAN
seria RO-B-F, nr. 1454

Dragos-
Stefan
Necula

Data: 22.10.2023

Anexa nr. 1 - Plan de amplasament



Plan topografic (conform Legii 255/2016) în vederea delimitării prin exproprieră/transfer a imobilelor suplinimentare, necesare executării lucrărilor de utilitate publică: "Autostada Sibiu-Făgăraș, Tronsoan 4 - Sărbuța de Sus (DJ 105B) - Municipiul Făgăraș km 51+875- km 68+050 și Drum de legătură cu drum național DN 1 km 0+000-5+650"

PLANSĂ 11/12
SCARA 1:1000

Nr. Cadastral	Suprafața măsurată a imobilului (mp)	Adresa imobilului:
	493643	Corșion de Exproprieră Veia, Jud. Dâmbov
Nr. Cartă Funciară	Utilitatea Administrativă Teritoriului (UAT)	
	Veia	

*Suprafața totală de teren ce se expropriează / transferă suplinimentar = 105 mp
CORP 1 - S = 99 mp
CORP 2 - S = 66 mp

- LEGENDĂ**
- Nr. parcela teren ce se expropriează, transferă
 - VECINĂTĂȚI
 - Amplasarea lucrării
 - Limita U.A.T.
 - TERENURI PROPRIETATE PRIVATĂ
 - TERENURI PROPRIETATE PUBLICĂ (TRANSFER)

AVIZAT:
R.C.P. FĂGĂRAȘ

SCHIȚA DISPUNERII PLANȘELOR

CERTIFIC AMPLASAMENTUL:
C.N.A.I.R. S.A.

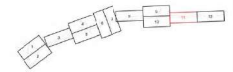

"Autostada Sibiu-Făgăraș, Tronsoan 4 - Sărbuța de Sus (DJ 105B-Municipiul Făgăraș km 51+875- km 68+050) și Drum de legătură cu drum național DN 1 km 0+000-5+650"

Beneficiar: STATUL ROMÂN, Ministerul Transporturilor și Infrastructurii, C.N.A.I.R. S.A.

Executant: S.C. CORSELĂCORȘINE TOPOXIM S.R.L.
ing. NECULA DRĂGOS ȘTEFAN
serii RO-B-I, nr. 1454

Dragos-Stefan Necula

Data: 22.10.2025

Anexa nr. 1 - Plan de amplasament

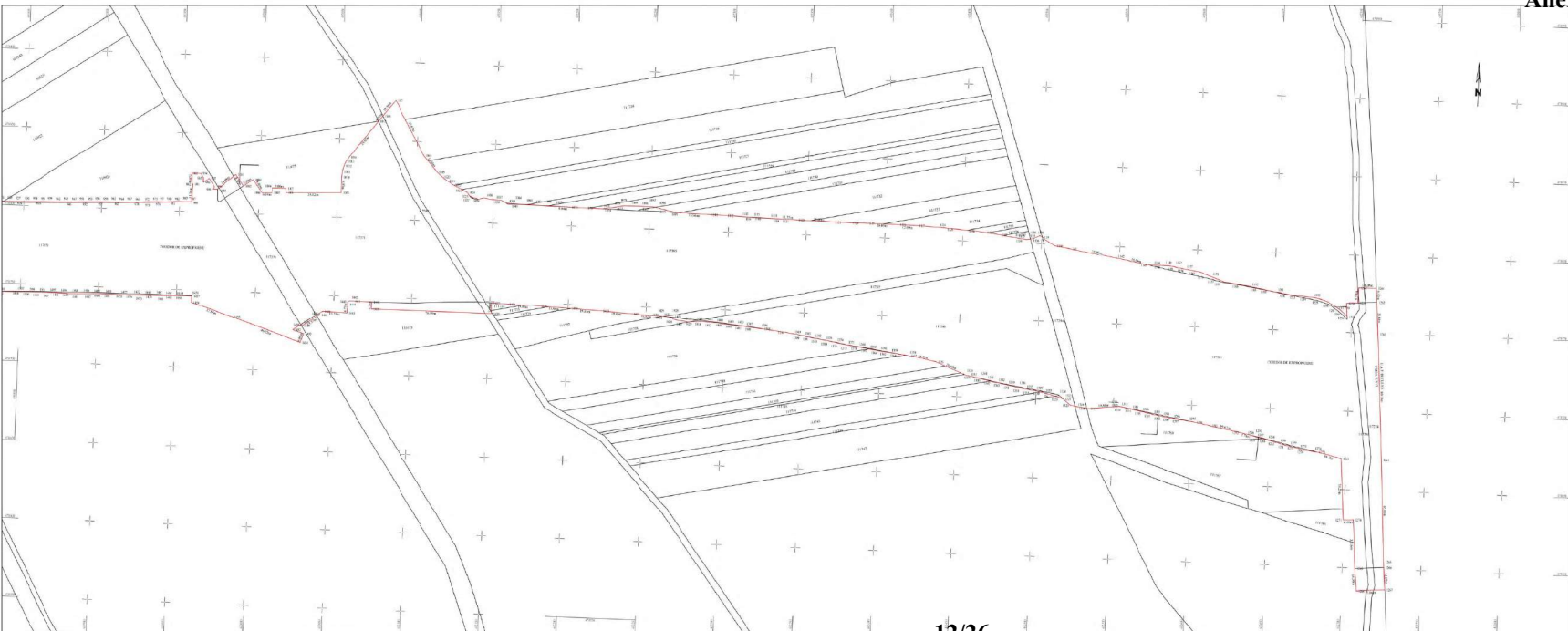

Plan topografic (conform Legii 255/2010) în vederea dobândirii prin exproprieț/rețineră a imobilelor suplimentare, necesare execuției lucrărilor de utilitate publică: "Autostrada Sibiu-Făgăraș, Tronsoan 4 - Sîmbăta de Sus (DJ 1058B) - Municipiul Făgăraș km 51+875- km 68+050 și Drum de legătură cu drum național DN 1 km 0+000-5+650"

PLANSĂ 12/12
SCARA 1:1000

Nr. Cadastral	Suprafața măsurată a imobilului (mp)	Adresa imobilului:
	89.9843	Coridor de Expropriețare Voia, Jud. Drăgăș
Nr. Cartea Funciară	Unitatea Administrativ-Teritorială (UAT)	
	Voia	

*Suprafața totală de teren cu exproprieț / rețineră suplimentară = 195 mp
CORP 1 - S = 99 mp
CORP 2 - S = 96 mp

LEGENDĂ

- Nr. parcelă teren ce se exproprieț, rețineră
- VECINĂTĂȚI
- Amplasarea lucrării
- Limita E.A.T.
- TERENURI PROPRIETATE PRIVATĂ
- TERENURI PROPRIETATE PUBLICĂ (TRANSFER)

AVIZAT:
B.C.P. FĂGĂRAȘ

SCIȚA DISPUNERII PLANȘELOR

CERTIFIC AMPLASAMENTUL:
C.N.A.I.R. S.A.

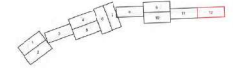



"Autostrada Sibiu-Făgăraș, Tronsoan 4 - Sîmbăta de Sus (DJ 1058B-Municipiul Făgăraș km 51+875- km 68+050) și Drum de legătură cu drum național DN 1 km 0+000-5+650"

Beneficiar: STATUL ROMÂN, Ministerul Transporturilor și Infrastructurii, C.N.A.I.R. S.A.

Dragos-Stefan Necula S.C. CORȘIȘI ȘI CORȘIȘI, TOPOXIM S.R.L.
ing. NECULA DRĂGOS ȘTEFAN
soria RO-B-F, nr. 1454
Data: 22.10.2025



Plan topografic (conform Legii 255/2010) în vederea dobândirii prin expropriere/transfer a imobilelor suplimentare, necesare executării lucrărilor de utilitate publică: "Autostrada Sibiu-Făgăraș, Tronson 4 - Sîmbăta de Sus (DJ 105B) -Municipiul Făgăraș km 51+875- km 68+050 și Drum de legătură cu drum național DN 1 km 0+000-5+650"

PLANSĂ 2/4
SCARA 1:1000

Nr. Cadastral	Suprafață măsurată a imobilului (mp)	Adresa imobilului:
	33053	Coridor de Expropriere Becean, Jd. Brașov
Nr. Cartea Funciară	Unitatea Administrativă Teritorială (UAT)	
	Becean	

*Suprafața totală de teren ce se expropriează / transferă suplimentar = 312 mp

CORP 1 – 100 mp
CORP 2 – 152 mp
CORP 3 – 1 mp
CORP 4 – 50 mp

LEGENDĂ

- 24 Nr. parcele teren ce se expropriează, transferă
- VECINĂTAȚI
- Amplasarea lucrării
- Limita U.A.T.
- TERENURI PROPRIETATE PRIVATĂ
- TERENURI PROPRIETATE PUBLICĂ (TRANSFER)

43597/23.10.2025 PV 4234/2025

AVIZAT:  **Semnăt digitală de Marius Pripici**
O.C.P.F. BRASOV **Data: 2025.10.23 11:18:49+0300'**

CERTIFIC AMPLASAMENTUL:
C.N.A.I.R. S.A.

C.N.A.I.R. S.A.
Căminul Arhitectural

SCIȚA DISPUNERII PLANȘELOR

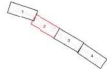

"Autostrada Sibiu-Făgăraș, Tronson 4 - Sîmbăta de Sus (DJ 105B)-Municipiul Făgăraș km 51+875- km 68+050 și Drum de legătură cu drum național DN1 km 0+000-5+650"

Beneficiar: STATUL ROMÂN, Ministerul Transporturilor și Infrastructurii, C.N.A.I.R. S.A.

Dispozitie de aprobare: S.C. CORNEL & CORNEL TOPOEXIM S.R.L.
ing. NICULA DRAGOS STEFAN
seria RO-B-F, nr. 1454

Dragos-Stefan Nicula
seria RO-B-F, nr. 1454
Data: 20.10.2025

Stabil Nicula
Data: 20.10.23 09:30:37
+0300'

Anexa nr. 1 - Plan de amplasament

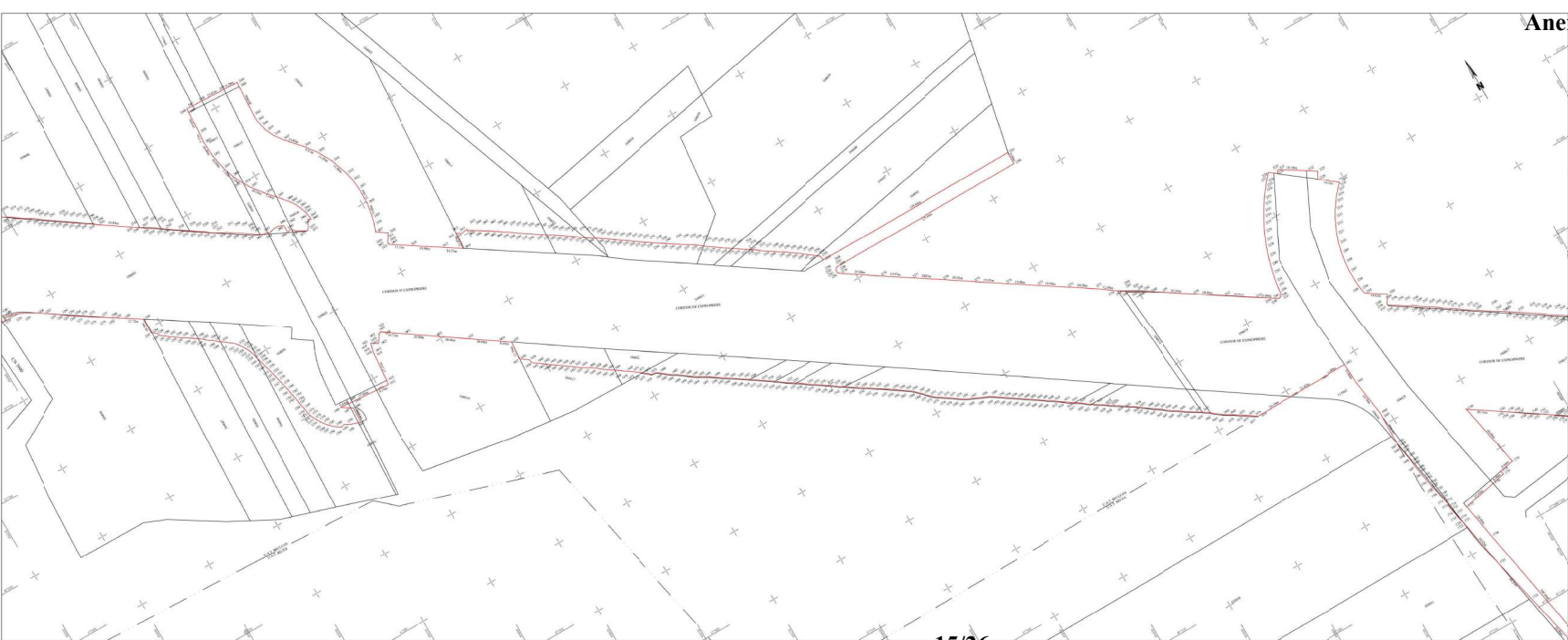

Plan topografic (conform Legii 255/2010) în vederea dobândirii prin exproprieri/transfer a terenurilor suplimentare, necesare executării lucrărilor de utilitate publică: "Autostrada Sibiu-Făgăraș, Tronson 4 - Sîmbăta de Sus (DJ 105B) - Municipiul Făgăraș km 51+875- km 68+050 și Drum de legătură cu drum național DN 1 km 0+000-5+650"

PLANSĂ 3/4
SCARA 1:1000

Nr. Cadastral	Suprafața măsurată a terenului (mp)	Adresa terenului:
	33003	Coridor de Expropriere Bectan, Jud. Brașov
Nr. Cartea Funciară	Unitatea Administrativă Teritorială (UAT)	
	Bectan	

*Suprafața totală de teren ce se expropriează / transferă suplimentar = 312 mp
CORP 1 = 100 mp
CORP 2 = 152 mp
CORP 3 = 1 mp
TOTAL = 40 mp

- LEGENDĂ
- Nr. parcelă teren ce se expropriează, transferă
 - VECINĂȚĂȚI
 - Ampriza lucrării
 - Limita U.A.T.
 - TERENURI PROPRIETATE PRIVATĂ
 - TERENURI PROPRIETATE PUBLICĂ (TRANSFER)
- 43597/23.10.2025 PV 4234/2025

AVIZAT:
O.C.P.I. BRAȘOV **Semat digital de Marius Pripici**
Data: 2025.10.23 11:18:23 +0300' SCRIȘTA DISPUNERII PLANȘELOR

CERTIFIC AMPLASAMENTUL:
C.N.A.I.R. S.A.

"Autostrada Sibiu-Făgăraș, Tronson 4 - Sîmbăta de Sus (DJ 105B-Municipiul Făgăraș km 51+875- km 68+050 și Drum de legătură cu drum național DN 1 km 0+000-5+650"

Beneficiar: STATUL ROMÂN, Ministerul Transporturilor și Infrastructurii, C.N.A.I.R. S.A.
 Responsabil proiect: S.C. CORNEL CORNEL TOPOXIM S.R.L.
 ing. NECULA DRAGOS STEFAN
 seria RO-B-F, nr. 1434
 Date: 20.10.2025
 Date: 2025.10.23 08:55:40 +0300'

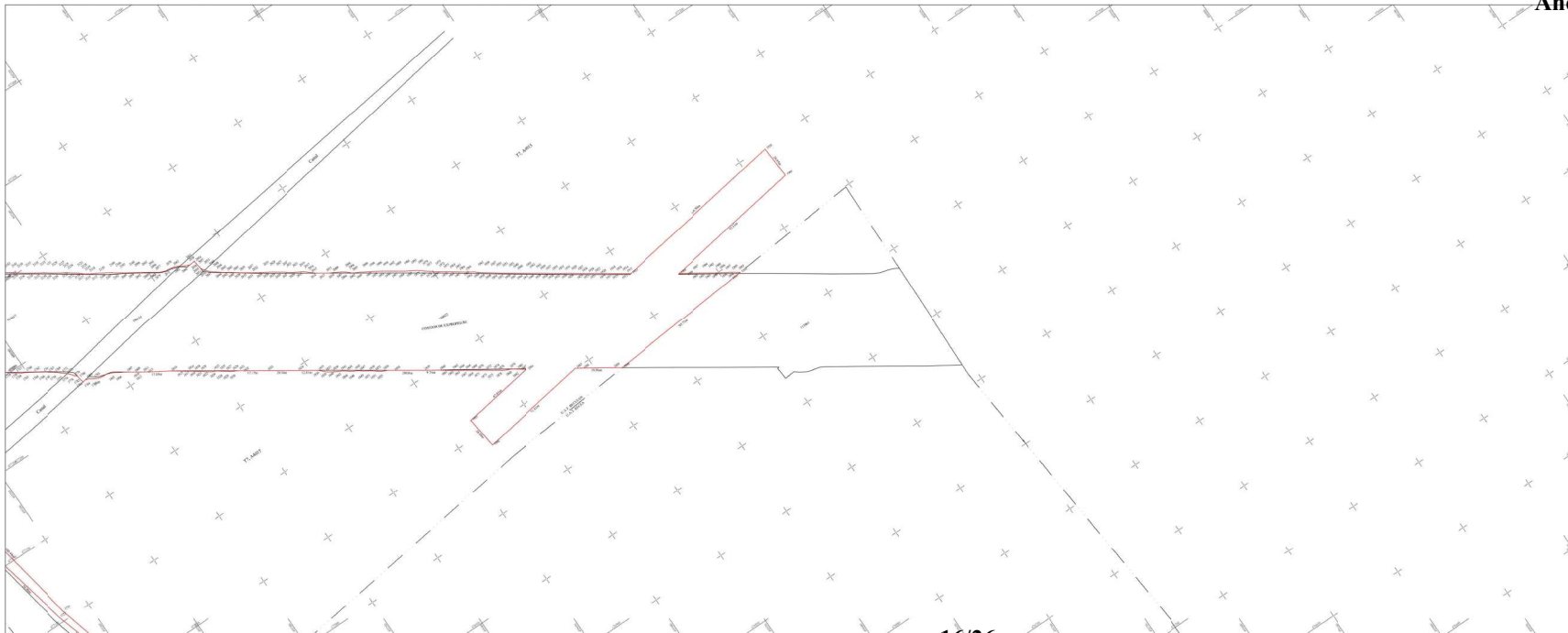

Plan topografic (conform Legii 255/2010) în vederea dobândirii prin exproprie/transfer a imobilelor suplimentare, necesare executării lucrărilor de utilitate publică: "Autostrada Sibiu-Făgăraș, Tronson 4 - Sâmbăta de Sus (DJ 105B) - Municipal Făgăraș km 51+875- km 68+050 și Drum de legătură cu drum național DN 1 km 0+000-5+650"

PLANSA 4/4
SCARA 1:1000

Nr. Cadastral	Suprafața măsurată a imobilului (mp)	Adresa imobilului:
	330653	Căminar de Exproprie Brăsova, Jud. Brașov
Nr. Cartea Funciilor	Unitatea Administrativă Teritorială (UAT)	
	Brăsova	

*Suprafața totală de teren ce se expropriează / transferă suplimentar = 312 mp

CORP 1 = 100 mp
CORP 2 = 152 mp
CORP 3 = 1 mp
CORP 4 = 59 mp

- LEGENDĂ
- (54) Nr. parcelă teren ce se expropriează, transferă
 - 108457 VECINĂTAȚI
 - Amplasarea lucrării
 - Limita U.A.T.
 - TERENURI PROPRIETATE PRIVATĂ
 - TERENURI PROPRIETATE PUBLICĂ (TRANSFER)
- 43597/23.10.2025 PV 4234/2025

AVIZAT:  Semnat digital de Marius Prispici
Data: 2025.10.23 11:17:49 +03'00'

SCIȚA DISPUNERII PLANSELOR

CERTIFIC AMPLASAMENTUL:
C.N.A.I.R. S.A.



"Autostrada Sibiu-Făgăraș, Tronson 4 - Sâmbăta de Sus (DJ 105B-Municipal Făgăraș km 51+875- km 68+050 și Drum de legătură cu drum național DN1 km 0+000-5+650"

Beneficiar: STATUL ROMÂN, Ministerul Transporturilor și Infrastructurii, C.N.A.I.R. S.A.
Digitalizat și semnat de: S.C. CORNEL&CORNEL TOPOEXIM S.R.L., ing. NECULA DRAGOS STEFAN
seria RO-B-F, nr. 1454
Data: 20.10.2025

Dragos Stefan Necula
ing. NECULA DRAGOS STEFAN
Data: 20.10.2025



Plan topografic (conform Legii 255/2010) în vederea dobândirii prin expropriere/transfer a imobilelor suplimentare, necesare executării lucrărilor de utilitate publică: "Autostrada Sibiu-Făgăraș, Tronsoan 4 - Sâmbăta de Sus (DJ 105B) - Municipiul Făgăraș km 51+875- km 68+050 și Drum de legătură cu drum național DN 1 km 0+000-5+650"

PLANSĂ 1/2
SCARA 1:1000

Nr. Cadastrel	Suprafața măsurată a imobilului (exp)	Adresa imobilului:
	134363	Curțor în Expropriere Becclean, Jud. Brașov
Nr. Cartea Funciarii		Unitatea Administrativă Teritorială (UAT)
		Becclean

*Suprafața totală de teren ce se expropriează / transferă suplimentar – 625 mp 4166123,10,2025
PV 4236/2025

- LEGENDĂ**
- 34 Nr.parculeți teren ce se expropriează, transferă
 - VECINĂȚĂȚI
 - Amplasarea lucrării
 - Limita U.A.T.
 - TERENURI PROPRIETATE PRIVATĂ
 - TERENURI PROPRIETATE PUBLICĂ (TRANSFER)
 - EXPROPRIERE SUPPLEMENTARĂ AVIZATĂ CONFORM P.V. RICEPȚIE 5177/2024

Serviciu digital
de Arhivare
Corespondență
Data: 2025.10.28
08:20:31 +E0200

AVIZAT:
O.C.P.L. BRASOV

SCHIȚA DISPUNERII PLANȘELOR



CERTIFIC AMPLASAMENTUL:
C.N.A.I.R. S.A.



"Autostrada Sibiu-Făgăraș, Tronsoan 4 - Sâmbăta de Sus (DJ 105B-Municipiul Făgăraș km 51+875- km 68+050 și Drum de legătură cu drum național DN 1 km 0+000-5+650"

Beneficiar: STATUL ROMÂN, Ministerul Transporturilor și Infrastructurii, C.N.A.I.R. S.A.

Dragos Stefan Necula
ing. NECULA DRAGOS STEFAN
seria RO-B-F, nr. 1454
Data: 15.10.2025

Anexa nr. 1 - Plan de amplasament



Plan topografic (conform Legii 255/2010) în vederea dobândirii prin exproprie/transfer a imobilelor suplimentare, necesare executării lucrurilor de utilitate publică: "Autostada Sibiu-Făgăraș, Tronsoan 4 - Sârăbata de Sus (DJ 105B) - Municipiul Făgăraș km 51+875- km 68+050 și Drum de legătură cu drum național DN 1 km 0+000-5+650"

PLANSĂ 2/2
SCARA 1:1000

Nr. Cadastral	Suprafața măsurată a imobilului (mp)	Adresa imobilului:
	134363	Coridor la Exproprieare Bucureștii, Jud. Brașov
Nr. Cartea Funciilor	Unitatea Administrativă Teritorială (UAT)	
	Bucureștii	

*Suprafața totală de teren ce se expropriează / transferă suplimentar = 625 mp

LEGENDĂ

- Nr. parcelii teren ce se expropriează, transferă
- VECINATĂȚI
- Ampreza lucrării
- Limita U.A.T.
- TERENURI PROPRIETATE PRIVATĂ
- TERENURI PROPRIETATE PUBLICĂ (TRANSFER)
- EXPROPRIERE SUPLIMENTARĂ AVIZATĂ CONFORM P.V. RECIPIE: 5173/2024

43661738.10.2025
PV 4236/2025

Semnat digital de
Adrian-Cornel
CORNELIAN
Data: 2025.10.28
08:21:49 +02'00'

AVIZAT:
O.C.F.I. BRASOV

SCHIȚA DISPUNERII PLANȘELOR

CERTIFIC AMPLASAMENTUL:
C.N.A.I.R. S.A.





"Autostada Sibiu-Făgăraș, Tronsoan 4 - Sârăbata de Sus (DJ 105B)-Municipiul Făgăraș km 51+875- km 68+050 și Drum de legătură cu drum național DN 1 km 0+000-5+650"

Beneficiar: STATUL ROMÂN, Ministerul Transporturilor și Infrastructurii, C.N.A.I.R. S.A.
 Digitalizat și executat: S.C. CORNEL&CORNEL TOPOEXIM S.R.L.
 ing. NECULA DRAGOS STEFAN
 seria RO-B-F, nr. 1454
 Data: 15.10.2025

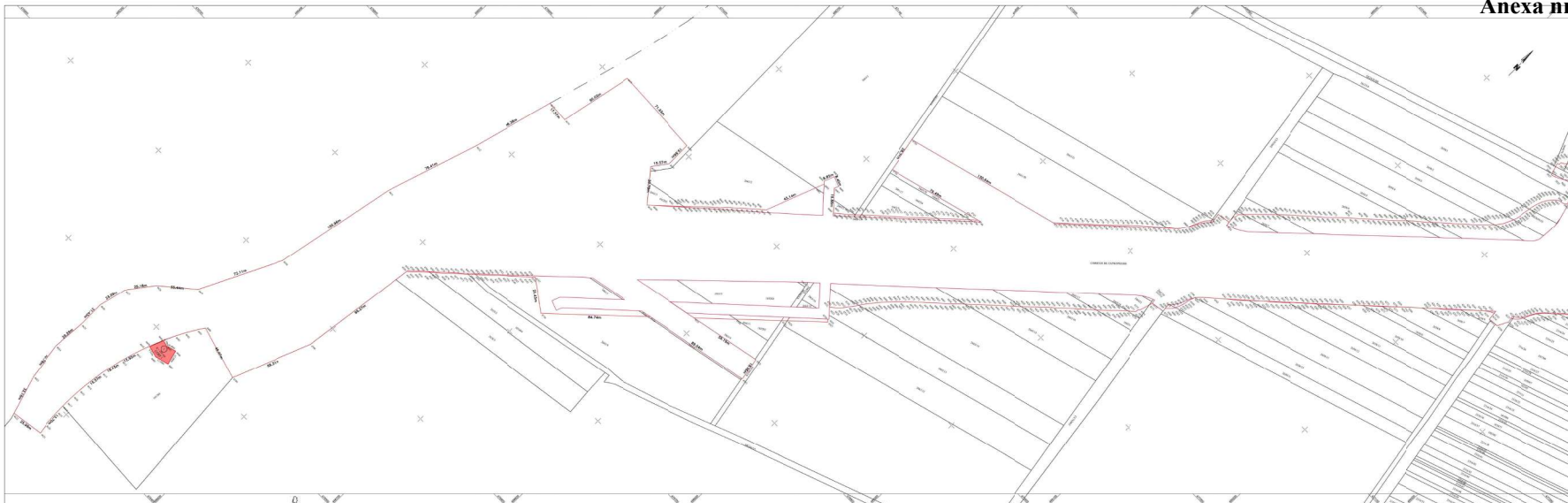
Dragos
-Stefan
Necula



Plan topografic (conform Legii 255/2010) în vederea dobândirii prin exproprieri/transfer a terenurilor suplimentare, necesare executării lucrărilor de utilitate publică: "Autostada Sibiu-Făgăraș, Tronsoane 4 - Sărbuța de Sus (DJ 103B) - Municipiul Făgăraș km 51+875 - km 68+050 și Drum de legătură cu drum național DN 1 km 0+000-5+650"

PLANSĂ 1/7
SCARA 1:1000

Nr. Cadastrel	Suprafața măsurată a terenurilor (mp)	Adresa terenurilor
	41798	Coridor de Exproprier Mîndra, Jud. Brașov
Nr. Cartea Funciară		Unitatea Administrativă Teritorială (U.A.T.)
		Mîndra

*Suprafața totală de teren cu se expropriează / transferă suplimentar = 1336 mp

CORP 1 - 201 mp	CORP 2 - 523 mp
CORP 3 - 307 mp	CORP 4 - 181 mp
CORP 5 - 720 mp	

LEGENDĂ

- 34 Nr parcelă teren cu se expropriează, transferă
- VICINITĂȚI
- suprafață locabilă
- Linie U.A.T.
- TERENURI PROPRIETATE PRIVATĂ
- TERENURI PROPRIETATE PUBLICĂ (TRANSFER)

AVIZAT:
O.C.P.I. BRASOV
Prezentul document reprezintă o lucrare de proiectare în vederea realizării lucrărilor de utilitate publică.
Data: 09/09/2023

CERTIFIC AMPLASAMENTUL:
C.N.A.I.R. S.A.



Monica Arca Jigaru



SCHITA DISPUNERII PLANȘELOR

*Autostada Sibiu-Făgăraș, Tronsoane 4 - Sărbuța de Sus (DJ 103B) - Municipiul Făgăraș km 51+875 - km 68+050 și Drum de legătură cu drum național DN 1 km 0+000-5+650"

Dragos Stefan Necula
S.C. CORNELIA CORNELIA TOPOXIM S.R.L.
Ing. NECULA DRAGOS STEFAN
seria RO-3-E, nr. 1454
Data: 08.10.2023

Anexa nr. 1 - Plan de amplasament



Plan topografic (conform Legii 25/2010) în vederea dobândirii prin exproprieră/transfer a imobilelor suplimentare, necesare executării lucrărilor de utilitate publică: "Autostrada Sibiu-Făgăraș, Tronsoan 4 - Sâmbata de Sus (DJ 105B) - Municipiul Făgăraș km 51+875- km 68+050 și Drum de legătură cu drum național DN 1 km 0+000-5+650"

PLANSĂ 2/7
SCARA 1:1000

Nr. Cadastral	Suprafața măsurată a imobilului (mp)	Adresa imobilului:
	617198	Coridor de Expropriere Măndra, Jaf. Brașov
Nr. Cartea Funciilor	Unitatea Administrativă Teritorială (UAT)	
	Măndra	

*Suprafața totală de teren ce se expropriează / transferă suplimentar = 1336 mp

CORP 1 = 205 mp
CORP 2 = 523 mp
CORP 3 = 307 mp
CORP 4 = 181 mp
CORP 5 = 120 mp

LEGENDĂ

- Nr. parcelă teren ce se expropriează, transferă
 - VECINĂȚĂȚI
 - Anexa la hărțile
 - Limita U.A.T.
 - TERENURI PROPRIETATE PRIVATĂ
 - TERENURI PROPRIETATE PUBLICĂ (TRANSFER)
- SCHIȚA DISPUNERII PLANȘELOR

AVIZAT:

O.C.P.J. BRASOV

Prezentul document recepționat este valabil însoțit de procesul verbal de

recepție cu nr. 4290/28.10.2025

Monica-Anca Jigara

CERTIFIC AMPLASAMENTUL:

C.N.A.I.R. S.A.

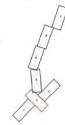

"Autostrada Sibiu-Făgăraș, Tronsoan 4 - Sâmbata de Sus (DJ 105B)-Municipiul Făgăraș km 51+875- km 68+050 și Drum de legătură cu drum național DN 1 km 0+000-5+650"

Beneficiar: STATUL ROMÂN, Ministerul Transporturilor și Infrastructurii, C.N.A.I.R. S.A.
 Dragos-Stefan
 ing. NECULA DRAGOS STEFAN
 seria RO-B-F, nr. 1454

Anexa nr. 1 - Plan de amplasament



Plan topografic (conform Legii 285/2010) în vederea dobândirii prin exproprie/transfer a imobilelor suplimentare, necesare executării lucrurilor de utilitate publică: "Autostrada Sibiu-Făgăraș, Tronsoan 4 - Sâmbata de Sus (DJ 105B) - Municipiul Făgăraș km 51+875- km 68+650 și Drum de legătură cu drum național DN 1 km 0+000-5+650"

PLANSĂ 3/7
SCARA 1:1000

Nr. Cadastral	Suprafața măsurată a imobilului (mp)	Adresa imobilului:
	617198	Coridor de Exproprie Mădruș, Jud. Brașov
Nr. Cartea Funciară	Unitatea Administrativă Teritorială (UAT)	
	Mădruș	

*Suprafața totală de teren ce se expropriează / transferă suplimentar = 1336 mp

CORP 1 = 205 mp
CORP 2 = 523 mp
CORP 3 = 307 mp
CORP 4 = 181 mp
CORP 5 = 120 mp

LEGENDĂ

- Nr. parcelă teren ce se expropriează, transferă
- VECINĂTĂȚI
- Antruză lucrării
- Limita U.A.T.
- TERENURI PROPRIETATE PRIVATĂ
- TERENURI PROPRIETATE PUBLICĂ (TRANSFER)

SCIȚA DISPUNERII PLANȘELOR

AVIZAT:

O.C.P.I. BRAȘOV

Prezentul document recepționat este valabil înscrit de procesul verbal de recepție cu nr. 4299/28.10.2025

Monica-Arca Jigara

CERTIFIC AMPLASAMENTUL:

C.N.A.I.R. S.A.

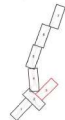

"Autostrada Sibiu-Făgăraș, Tronsoan 4 - Sâmbata de Sus (DJ 105B)-Municipiul Făgăraș km 51+875- km 68+650 și Drum de legătură cu drum național DN 1 km 0+000-5+650"

Beneficiar: STATUL ROMÂN, Ministerul Transporturilor și Infrastructurii, C.N.A.I.R. S.A.

Dragos Stefan

Beneficiar: S.C. CORNEL&CORNEL TOPOEXIM S.R.L.
ing. NECULA DRAGOS STEFAN
seria RO-B-F, nr. 1454

Anexa nr. 1 - Plan de amplasament



Plan topografic (conform Legii 25/2010) în vederea dobândirii prin expropriez/transfer a imobilelor suplimentare, necesare executării lucrărilor de utilitate publică: "Autostrada Sibiu-Făgăraș, Tronsoan 4 - Sâmbuța de Sus (DJ 105B) -Municipal Făgăraș km 51+875- km 68+050 și Drum de legătură cu drum național DN 1 km 0+000-5+650"

PLANSĂ 47
SCARA 1:1000

Nr. Cadastral	Suprafața măsurată a imobilului (mp)	Adresa imobilului:
	617198	Coridor de Exproprieze Mândra, Jaf. Brașov
Nr. Cartea Funciilor	Unitatea Administrativă Teritorială (UAT)	
	Mândra	

*Suprafața totală de teren ce se expropriează / transferă suplimentar = 1336 mp

CORP 1 = 205 mp
CORP 2 = 523 mp
CORP 3 = 307 mp
CORP 4 = 181 mp
CORP 5 = 120 mp

LEGENDĂ

- Nr. parcelă teren ce se expropriează, transferă
 - VECINĂTĂȚI
 - Anvelopa lucrării
 - Limita U.A.T.
 - TERENURI PROPRIETATE PRIVATĂ
 - TERENURI PROPRIETATE PUBLICĂ (TRANSFER)
- SCHIȚA DISPUNERII PLANȘELOR

AVIZAT:

O.C.P.J. BRAȘOV

Prezentul document recepționat este valabil întrucât de procesul verbal de recepție cu nr. 4250/28.10.2025

Maria-Anca Jigaua

CERTIFIC AMPLASAMENTUL:

C.N.A.I.R. S.A.

C.N.A.I.R. S.A.
Comisia Amplasamentelor

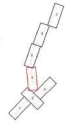

"Autostrada Sibiu-Făgăraș, Tronsoan 4 - Sâmbuța de Sus (DJ 105B)-Municipal Făgăraș km 51+875- km 68+050 și Drum de legătură cu drum național DN 1 km 0+000-5+650"

Beneficiar: ROMÂN, Ministerul Transporturilor și Infrastructurii, C.N.A.I.R. S.A.
 Organizație proiectant: S.C. CORNEL&CORNEL TOPOEXIM S.R.L.
 Ing. NECULA DRAGOS STEFAN
 Seria RO-B-F, nr. 1454

Anexa nr. 1 - Plan de amplasament

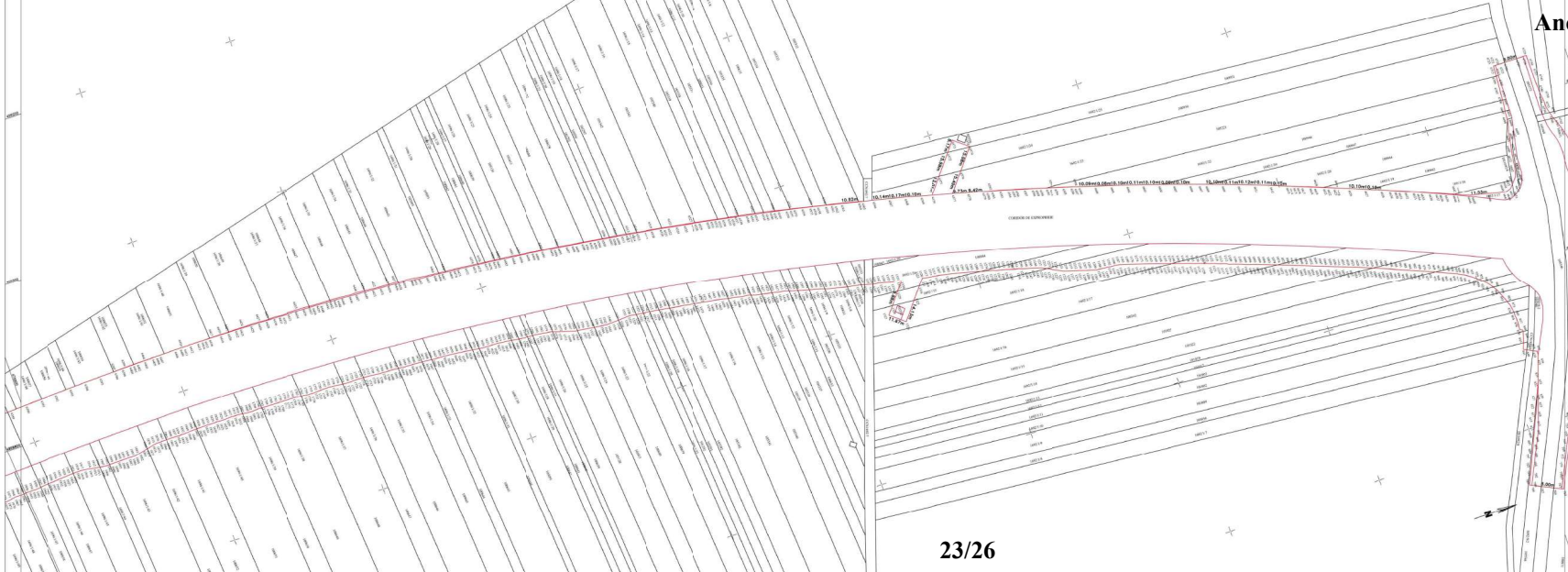

Plan topografic (conform Legii 25/2010) în vederea dobândirii prin expropriez-transfer a imobilelor supraminate, necesare executării lucrărilor de utilitate publică: "Autostrada Sibiu-Făgăraș, Tronsoan 4 - Sîmbuța de Sus (DJ 105B) -Municipal Făgăraș km 51+875- km 68+050 și Drum de legătură cu drum național DN 1 km 0+000-5+650"

PLANSĂ 5/7
SCARA 1:1000

Nr. Cadastral	Suprafața măsurată a imobilului (mp)	Adresa imobilului:
	617198	Coridor de Expropriez Mîndra, Jaf. Brașov
Nr. Cartea Funciilor		Unitatea Administrativă Teritorială (UAT)
		Mîndra

*Suprafața totală de teren ce se expropriează / transferă suplimentar = 1336 mp

CORP 1 = 205 mp
CORP 2 = 523 mp
CORP 3 = 307 mp
CORP 4 = 181 mp
CORP 5 = 120 mp

LEGENDĂ

- Nr. parcelă teren ce se expropriează, transferă
- VECINĂTĂȚI
- Anghiza localității
- Limita U.A.T.
- TERENURI PROPRIETATE PRIVATĂ
- TERENURI PROPRIETATE PUBLICĂ (TRANSFER)

SCHIȚA DISPUNERII PLANȘELOR

AVIZAT:

O.C.P.J. BRASOV

Prezentul document recepționat este valabil însoțit de procesul verbal de recepție cu nr. 4290/26.10.2025

Monika-Anca Jigaru

CERTIFIC AMPLASAMENTUL:

C.N.A.I.R. S.A.

C.N.A.I.R. S.A.
Căminul Apromotorului



"Autostrada Sibiu-Făgăraș, Tronsoan 4 - Sîmbuța de Sus (DJ 105B)-Municipal Făgăraș km 51+875- km 68+050 și Drum de legătură cu drum național DN 1 km 0+000-5+650"

Dragos Stefan
S.C. CORNEL&CORNEL TOPOEXIM S.R.L.
ing. NECULA DRAGOS STEFAN
seria RO-B-F, nr. 1454

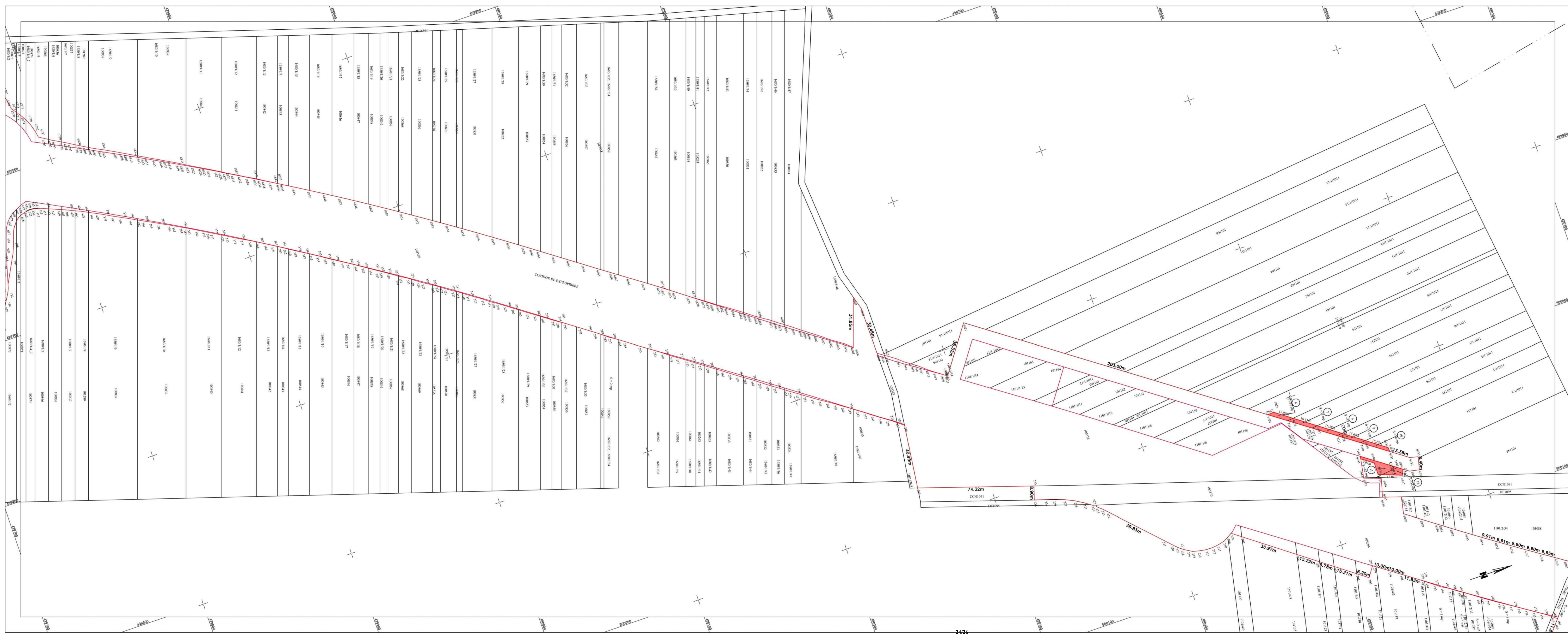

UNIUNEA EUROPEANĂ



Instrumente Structurale 2014-2020

Plan topografic (conform Legii 255/2010) în vederea dobândirii prin expropriere/transfer a imobilelor suplimentare, necesare executării lucrărilor de utilitate publică: "Autostrada Sibiu-Făgăraș, Tronson 4 - Sâmbata de Sus (DJ 105B) - Municipiul Făgăraș km 51+875- km 68+050 și Drum de legătură cu drum național DN 1 km 0+000-5+650"

PLANSĂ 6/7
SCARA 1:1000

Nr. Cadastral	Suprafața măsurată a imobilului (mp)	Adresa imobilului:
	617198	Coridor de Expropriere Mândra, Jud. Brașov
Nr. Cartea Funciară	Unitatea Administrativ Teritorială (UAT)	
	Mândra	

*Suprafata totala de teren ce se expropriează / transferă suplimentar = 1336 mp

CORP 1 = 205 mp
CORP 2 = 523 mp
CORP 3 = 307 mp
CORP 4 = 181 mp
CORP 5 = 120 mp

LEGENDĂ

- 34 Nr.parcelă teren ce se expropriează, transferă
- 108457 VECINĂTAȚI
- Ampriza lucrării
- Limita U.A.T.
- TERENURI PROPRIETATE PRIVATĂ
- TERENURI PROPRIETATE PUBLICĂ (TRANSFER)

SCHIȚA DISPUNERII PLANȘELOR

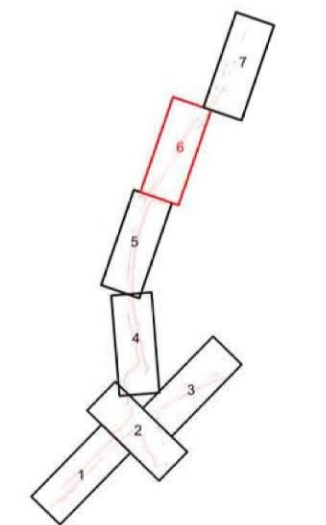

AVIZAT:

O.C.P.I. BRASOV
Prezentul document receptionat este valabil inotit de procesul verbal de receptie cu nr. 4290/28.10.2025
Monica-Anca Jigara
Semnal digital de Monica-Anca Jigara
Data: 2025.10.28 16:51:56 -0200

CERTIFIC AMPLASAMENTUL:

C.N.A.I.R. S.A.



"Autostrada Sibiu-Făgăraș, Tronson 4 - Sâmbata de Sus (DJ 105B)-Municipiul Făgăraș km 51+875- km 68+050 și Drum de legătură cu drum național DN 1 km 0+000-5+650"

Digitally signed by ing. S.C. CORNEL & CORNEL TOPEXIM S.R.L.
DN: givenName=Stefan, cn=Stefan Necula, email=stefan.necula@dragos-stefan.ro, serialNumber=ND52, street=Ștefan cel Mare, nr.1454, locality=Mândra, postalCode=505000, c=RO
ing. NECULA DRAGOS STEFAN
seria RO-B-F, nr. 1454
Date: 2025.10.21 10:43:05 +0300
Data: 10.10.2025

Anexa nr. 1 - Plan de amplasament

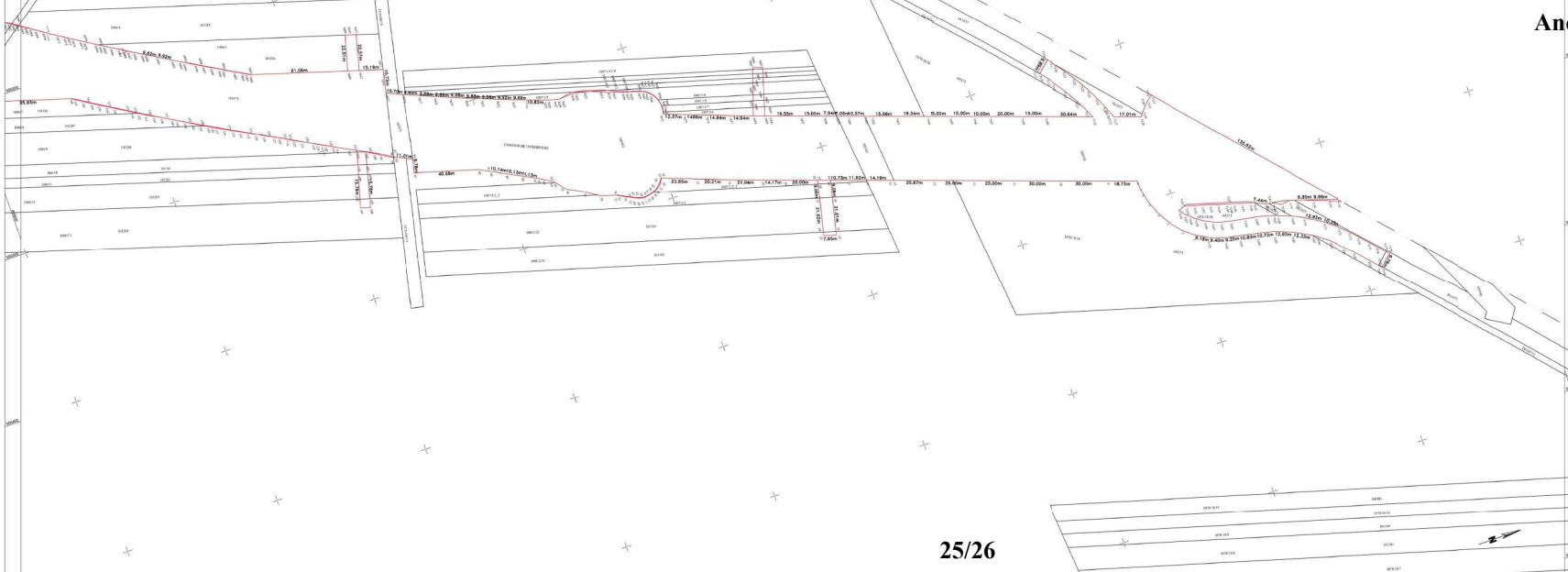

Plan topografic (conform Legii 25/2010) în vederea dobândirii prin exproprieră/transfer a imobilelor suplinimentare, necesare executării lucrărilor de utilitate publică: "Autostrada Sibiu-Făgăraș, Tronsoane 4 - Sâmbuța de Sus (DJ 105B) - Municipiul Făgăraș km 51+875- km 68+050 și Drum de legătură cu drum național DN 1 km 0+000-5+650"

PLANSĂ 7/7
SCARA 1:1000

Nr. Cadastral	Suprafața măsurată a imobilului (mp)	Adresa imobilului:
	617198	Coridor de Expropriere Mândra, Jua. Brașov
Nr. Cartea Funciilor	Unitatea Administrativă Teritorială (UAT)	
	Mândra	

*Suprafața totală de teren ce se expropriează / transferă suplinimentar = 1336 mp

CORP 1 = 205 mp
CORP 2 = 523 mp
CORP 3 = 307 mp
CORP 4 = 181 mp
CORP 5 = 120 mp

LEGENDĂ

- Nr. parcelă teren ce se expropriează, transferă
 - VECINĂȚĂȚI
 - Anexa lucrării
 - Limita U.A.T.
 - TERENURI PROPRIETATE PRIVATĂ
 - TERENURI PROPRIETATE PUBLICĂ (TRANSFER)
- SCHIȚA DISPUNERII PLANȘELOR

AVIZAT:

O.C.P.I. BRASOV
Prezentul document receptionat este vădit înscris în procesul verbal de recepție cu nr. 4290/28.10.2025

Monica-Anca Jigard

CERTIFIC AMPLASAMENTUL:
C.N.A.I.R. S.A.



"Autostrada Sibiu-Făgăraș, Tronsoane 4 - Sâmbuța de Sus (DJ 105B)-Municipiul Făgăraș km 51+875- km 68+050 și Drum de legătură cu drum național DN 1 km 0+000-5+650"

Beneficiar: STATUL ROMÂN, Ministerul Transporturilor și Infrastructurii, C.N.A.I.R. S.A.
 ing. NECULA DRAGOS STEFAN
 seria RO-B-F, nr. 1454



Plan topografic (conform Legii 255/2010) în vederea dobândirii prin expropriere/transfer a imobilelor suplimentare, necesare executării lucrărilor de utilitate publică: "Autostrada Sibiu-Făgăraș, Tronsoan 4 - Sîmbata de Sus (DJ 105B) - Municipiul Făgăraș km 51+875- km 68+050 și Drum de legătură cu drum național DN 1 km 0+000-5+650"

PLANSĂ 1/1
SCARA 1:1000

Nr. Cadastral	Suprafața măsurată a imobilului (mp)	Adresa imobilului:
	36280	Coridoare Expropriere Recca, Jud. Brașov
Nr. Cartea Funciilor	Unitatea Administrativ-Teritorială (UAT)	
	Recca	

*Suprafața totală de teren ce se expropriează / transferă suplimentar – 663 mp
CORP 1 = 247 mp
CORP 2 = 216 mp

- LEGENDĂ**
- Nr parcelă teren ce se expropriează, transferă
 - VECINĂȚĂȚI
 - Amplasarea lucrării
 - Limita U.A.T.
 - TERENURI PROPRIETATE PRIVATĂ
 - TERENURI PROPRIETATE PUBLICĂ (TRANSFER)
 - EXPROPRIERE SUPLEMENTARĂ AVIZATĂ CONFORM P.V. RECEPȚIE 5163/2024

42074 / 20.10.2025
Prezentul document recepțional este valabil însoțit de procesul verbal de recepție Nr. 4164 / 2025
Rodica Bodriug
Digitally signed by Rodica Bodriug
Date: 2025.10.24 08:47:40 +E2T07

CERTIFIC AMPLASAMENTUL:
C.N.A.I.R. S.A.



"Autostrada Sibiu-Făgăraș, Tronsoan 4 - Sîmbata de Sus (DJ 105B-Municipiul Făgăraș km 51+875- km 68+050) și Drum de legătură cu drum național DN 1 km 0+000-5+650"

Beneficiar: STATUL ROMÂN, Ministerul Transporturilor și Infrastructurii, C.N.A.I.R. S.A.
Ing. Ștefan Nicula
S.C. CORNEL & CORNEL TOPOEXIM S.R.L.
ing. NICULA & DRĂGOS ȘTEFAN
seria RO-B-F, nr. 1454