



Plan topografic (conform Legii 255/2010) în vederea dobândirii prin exproprieră/transfer a imobilelor suplimentare, necesare executării lucrărilor de utilitate publică: „Autostrada Sibiu – Făgăraș, Tronsoan 3: Arpeju de Jos (DN1) – Sîmbîta de Sus (DJ105B)”

PLANSĂ L/6  
SCARA 1:1000

Nr. Cadastral	Suprafața măsurată a imobilului (mp)	Adresa imobilului:
	626829	Coridor de Exproprieră Ucen, Jud. Brașov
Nr. Cartei Funciare		Unitatea Administrativă Teritorială (UA/T)
		Ucen

\*Suprafața de teren ce se expropriează / transferă suplimentar = 4049 mp

CORP 1 = 1601 mp
CORP 2 = 751 mp
CORP 3 = 751 mp
CORP 4 = 966 mp

### LEGENDĂ

- 108457 Nr. parcelă teren ce se expropriează, transferă
- VECNINĂȚI
- Amplasament lucrării
- Limita UA/T
- TERENURI PROPRIETATE PRIVATĂ EXPROPRIERE SUPLEMENTARA 2
- TERENURI PROPRIETATE PUBLICĂ (TRANSFER) EXPROPRIERE SUPLEMENTARA 2
- TERENURI PROPRIETATE PUBLICĂ SI PRIVATĂ EXPROPRIERE SUPLEMENTARA 1
- TERENURI PROPRIETATE PUBLICĂ SI PRIVATĂ EXPROPRIERE INITIALĂ

AVIZAT:  
OCPI BRASOV

CERTIFIC AMPLASAMENTUL:  
C.N.A.I.R. S.A.



### SCHIȚA DISPUNERII PLANȘELOR



Prezentul document recepționat este valabil însoțit de procesul verbal de recepție cu nr. 292/02.02.2026

„Autostrada Sibiu – Făgăraș, Tronsoan 3: Arpeju de Jos (DN1) – Sîmbîta de Sus (DJ105B)”  
Beneficiar: STATUL ROMÂN, Ministerul Transporturilor și Infrastructurii, C.N.A.I.R. S.A.

Proiectant: S.C. CORNEL & CORNEL TOPOXIM S.R.L.  
ing. NECULA DRAGOS STEFAN  
seria RO-B-F, nr. 1454  
Data: 21.01.2026

Dragos  
Stefan  
Necula



# Anexa nr. 1 - Plan de amplasament



UNIUNEA EUROPEANĂ



GUVERNUL ROMÂNIEI



MINISTERUL TRANSPORTURILOR ȘI INFRASTRUCTURII

Plan topografic (conform Legii 255/2010) în vederea dobândirii prin exproprieră/transfer a imobilelor așezate, necesare executării lucrărilor de utilitate publică: „Autostrada Sibiu - Făgăraș, Tronsoan 3: Arpașu de Jos (DN1) - Sîmbăta de Sus (DJ105B)”

PLANSĂ 3/6  
SCARA 1:1000

Nr. Cadastral	Suprafața măsurată a imobilului (mp)	Adresa imobilului:
	626829	Coridor de Expropriere Ușă, Jud. Brașov
Nr. Cartea Funciara	Unitatea Administrativă Teritorială (UAT)	
	Ușă	

\*Suprafața de teren ce se expropriează / transferă suplimentar = 4049 mp

CORP 1 = 1601 mp
CORP 2 = 751 mp
CORP 3 = 721 mp
CORP 4 = 966 mp

## LEGENDĂ

- 14 Nr. parcelă teren ce se expropriează, transferă
- 108457 VECINĂTAȚI
- Amplasarea lucrării
- Linia U.A.T.
- TERENURI PROPRIETATE PRIVATĂ EXPROPRIERE SUPLEMENTARĂ 2
- TERENURI PROPRIETATE PUBLICĂ (TRANSFER) EXPROPRIERE SUPLEMENTARĂ 2
- TERENURI PROPRIETATE PUBLICĂ ȘI PRIVATĂ EXPROPRIERE SUPLEMENTARĂ 1
- TERENURI PROPRIETATE PUBLICĂ ȘI PRIVATĂ EXPROPRIERE ÎNȚIALĂ

AVIZAT:  
OCPI BRASOV

CERTIFIC AMPLASAMENTUL:  
C.N.A.I.R. S.A.

C.N.A.I.R. S.A.  
Certific Amplasamentului

## SCHIȚA DISPUNERII PLANȘELOR



Prezentul document recepționat este valabil însoțit de procesul verbal de recepție cu nr. 292/02.02.2026

„Autostrada Sibiu - Făgăraș, Tronsoan 3: Arpașu de Jos (DN1) - Sîmbăta de Sus (DJ105B)”  
Beneficiar: STATUL ROMÂN, Ministerul Transporturilor și Infrastructurii, C.N.A.I.R. S.A.  
Dragos-Stefan Necula  
S.C. CORNEL & CORNEL TOPOENX S.R.L.  
seria RO-B-F, nr. 1454  
Data: 21.01.2026

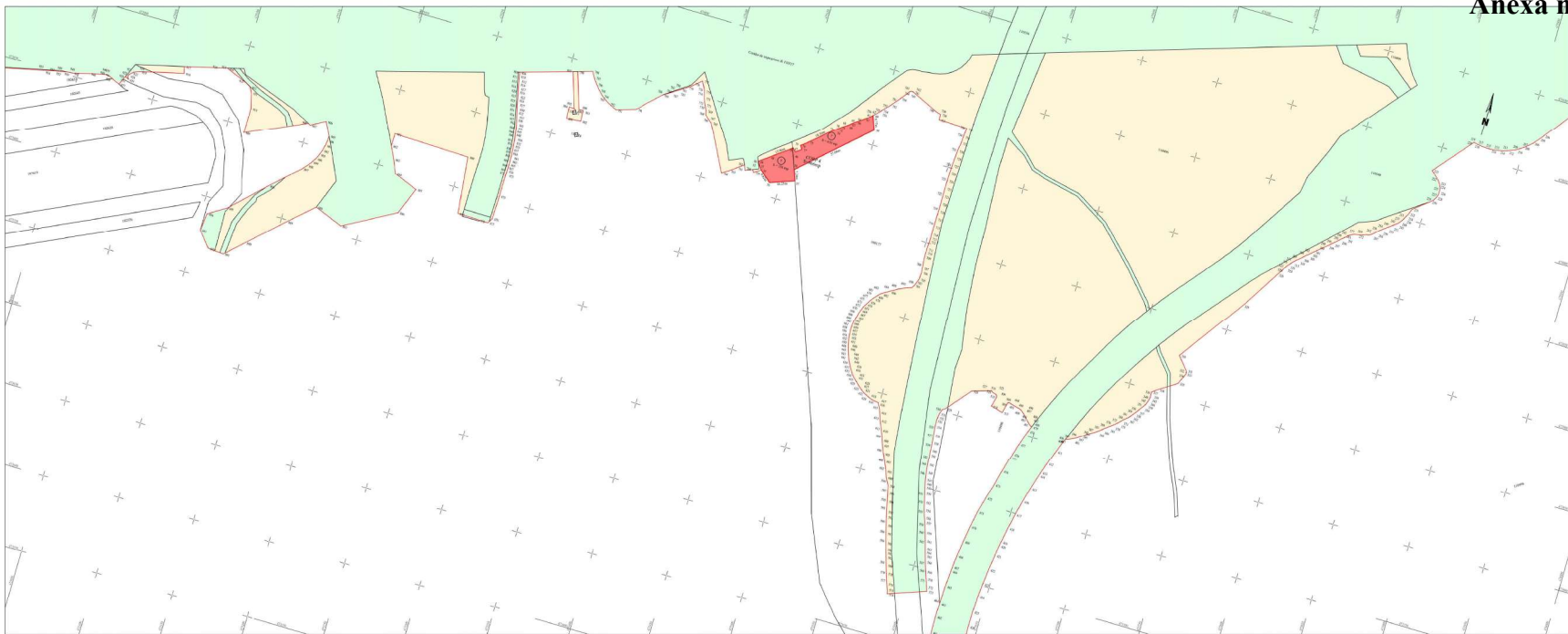

Plan topografic (conform Legii 255/2010) în vederea dobândirii prin expropriere/transfer a imobilelor suplimentare, necesare executării lucrărilor de utilitate publică: „Autostrada Sibiu - Făgăraș, Tronsoan 3: Arpașu de Jos (DN1) - Sîmbîta de Sus (DJ105B)”

PLANSĂ 4/6  
SCARA 1:1000

Nr. Cadastrul	Suprafața măsurată a imobilului (mp)	Adresa imobilului
106457	626829	Coridor de Expropriere Lucea, Jald. Brașov
Nr. Cartea Funciarii	Unitatea Administrativă Teritorială (UAT)	
	Lucea	

\*Suprafața de teren ce se expropriează / transferă suplimentar = 4049 mp

**LEGENDĂ**

- (34) Nr. parcelă teren ce se expropriează, transferă
- VECNĂTAȚI
- Arpașu de Jos
- Limita U.A.T.
- TERENURI PROPRIETATE PRIVATĂ EXPROPRIERE SUPPLEMENTARĂ 2
- TERENURI PROPRIETATE PUBLICĂ (TRANSFER) EXPROPRIERE SUPPLEMENTARĂ 2
- TERENURI PROPRIETATE PUBLICĂ ȘI PRIVATĂ EXPROPRIERE SUPPLEMENTARĂ 1
- TERENURI PROPRIETATE PUBLICĂ ȘI PRIVATĂ EXPROPRIERE ÎNITALĂ

CORP 1 = 1601 mp
CORP 2 = 751 mp
CORP 3 = 731 mp
CORP 4 = 966 mp

AVIZAT:  
OCPI BRASOV

CERTIFIC AMPLASAMENTUL:  
C.N.A.I.R. S.A.



SCHIȚA DISPUNERII PLANȘELOR





Prezentul document recepționat este valabil înscris de procesul verbal de recepție cu nr. 292/02.02.2026

„Autostrada Sibiu - Făgăraș, Tronsoan 3: Arpașu de Jos (DN1) - Sîmbîta de Sus (DJ105B)”  
 Ministerul Transporturilor și Infrastructurii, C.N.A.I.R. S.A.  
 ing. NECULA DRAGOS ȘTEFAN  
 seria RO-B-F, nr. 1454  
 Data: 2026.01.26 08:06:16  
 40200

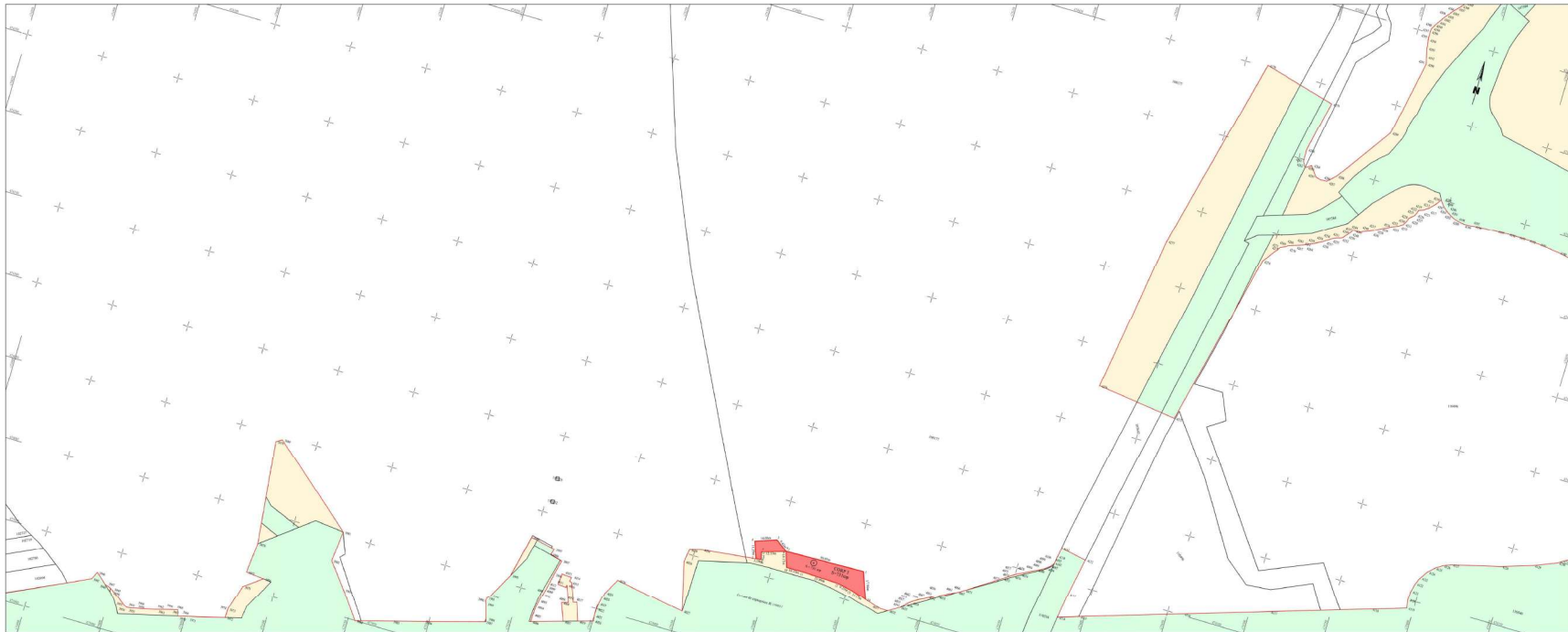
# Anexa nr. 1 - Plan de amplasament



Plan topografic (conform Legii 255/2010) în vederea dobândirii prin exproprie/transfer a imobilelor suplimentare, necesare executării lucrărilor de utilitate publică - „Autostrada Sibiu - Făgăraș, Tronsoan 3: Arpașu de Jos (DN1) - Sîmbîta de Sus (DJ105B)”

PLANSĂ S-6  
SCARA 1:1000

Nr. Cadastrel	Suprafața măsurată a imobilului (mp)	Adresa imobilului:
	620429	Coridor de Exproprie Ucen, Juf. Brașov
Nr. Cartea Funciara	Unitatea Administrativ-Teritorială (UAT)	
	Ucen	

\*Suprafața de teren ce se expropriează / transferă suplimentar = 4049 mp

CORP 1 = 1403 mp
CORP 2 = 751 mp
CORP 3 = 791 mp
CORP 4 = 966 mp

**LEGENDA**

- (S) Nr. parcelă teren ce se expropriează, transferă
- VEICINĂȚĂȚI
- Amplas. lucrării
- Limita U.A.T.
- TERENURI PROPRIETATE PRIVATĂ EXPROPRIERE SUPLEMENTARĂ 2
- TERENURI PROPRIETATE PUBLICĂ (TRANSFER) EXPROPRIERE SUPLEMENTARĂ 2
- TERENURI PROPRIETATE PUBLICĂ SI PRIVATĂ EXPROPRIERE SUPLEMENTARĂ 1
- TERENURI PROPRIETATE PUBLICĂ SI PRIVATĂ EXPROPRIERE ÎNITALĂ

AVIZAT:  
OCPI BRAȘOV

CERTIFIC AMPLASAMENTUL:  
C.N.A.I.R. S.A.

C.N.A.I.R. S.A.  
 Certificat de amplasament  
 [Signature]

**SCHIȚA DISPUNERII PLANȘELOR**





Prezentul document recepționat este valabil însoțit de procesul verbal de recepție cu nr. 292/D2.02.2026 Monica Anca Jigou

„Autostrada Sibiu - Făgăraș, Tronsoan 3: Arpașu de Jos (DN1) - Sîmbîta de Sus (DJ105B)”

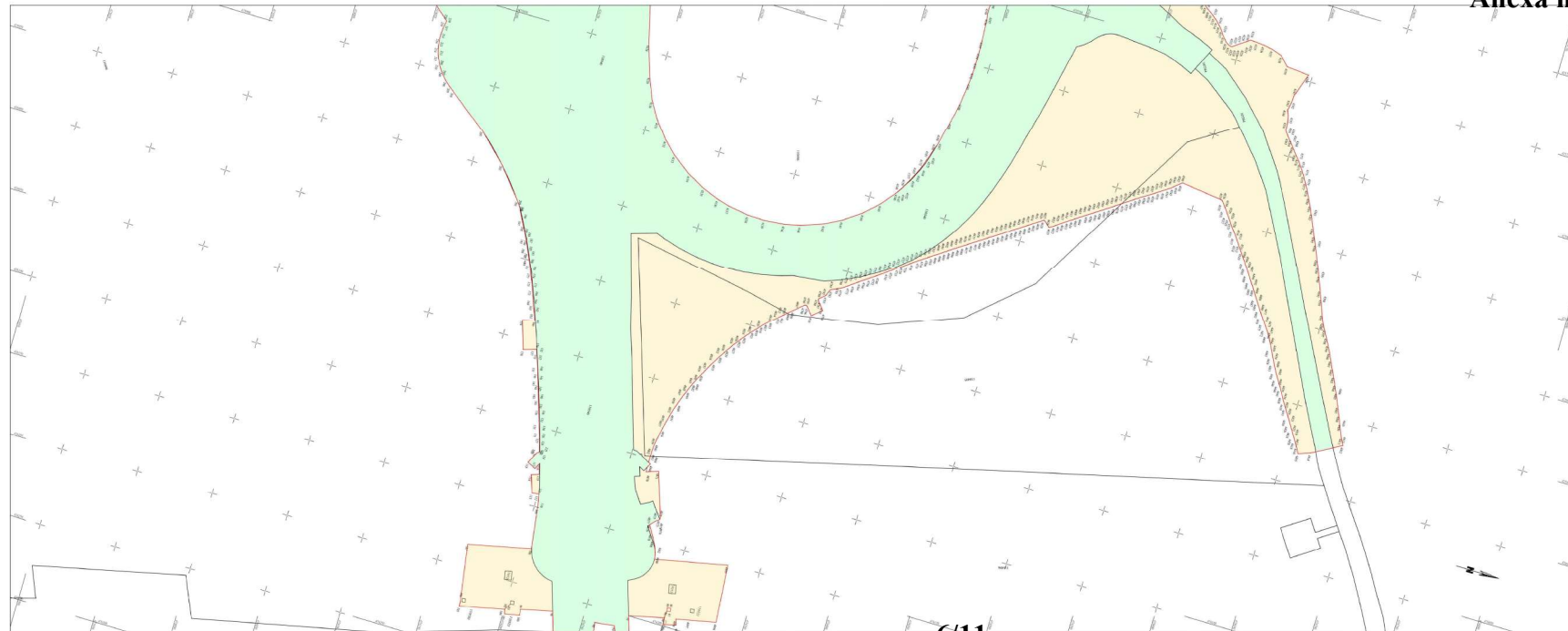
Beneficiar: S.C. CORNEL & CORNEL TOPOXIM S.R.L.  
 Director: Cornel Topoxim  
 DR. Geoană-Diana  
 S.C. CORNEL & CORNEL TOPOXIM S.R.L.  
 Soseala de Centură nr. 1454  
 Sibiu, Neclusa  
 Date: 20.01.2026 08:08:36  
 4297 Date: 21.01.2026



Plan topografic (conform Legii 255/2010) în vederea dobândirii prin exproprieră/transfer și imobilelor suplimentare, necesare executării lucrărilor de utilitate publică „Autostrada Sibiu - Făgăraș, Tronsoan 3: Arpașu de Jos (DN1) - Sâmbăta de Sus (DJ105B)”

PLANSĂ 6/6  
SCARA 1:1000

Nr. Cadastral	Suprafața măsurată a (imobilelor) (mp)	Adresa imobilelor:
	620829	Coridor de Exproprieră Ucen, Jud. Brașov
Nr. Carte Funciară	Unitatea Administrativă Teritorială (UAT)	
	Ucen	

\*Suprafața de teren ce se expropriează / transferă suplimentar = 4049 mp

CORP 1 = 1601 mp
CORP 2 = 751 mp
CORP 3 = 731 mp
CORP 4 = 966 mp

**LEGENDĂ**

- 108457 Nu parcelă teren ce se expropriează, transferă
- VECINĂȚĂȚI
- Ampriza lucrării
- Limita U.A.T.
- TERENURI PROPRIETATE PRIVATĂ EXPROPRIERE SUPLEMENTARĂ 2
- TERENURI PROPRIETATE PUBLICĂ (TRANSFER) EXPROPRIERE SUPLEMENTARĂ 1
- TERENURI PROPRIETATE PUBLICĂ SI PRIVATĂ EXPROPRIERE ÎNȚIALĂ

AVEZAT:  
OCPI BRASOV

CERTIFIC AMPLASAMENTUL:  
C.N.A.I.R. S.A.

C.N.A.I.R. S.A.  
 Certificat de aprobare amplasament

**SCHIȚA DISPUNERII PLANȘELOR**



Prezentul document recepționat este valabil însoțit de procesul verbal de recepție cu nr. 292/02.02.2026  
Merica-Anca Jigăraș

„Autostrada Sibiu - Făgăraș, Tronsoan 3: Arpașu de Jos (DN1) - Sâmbăta de Sus (DJ105B)”  
Beneficiar: STATUL ROMÂN, Ministerul Transporturilor și Infrastructurii, C.N.A.I.R. S.A.

**Dragos Stefan Necula**

Digitally signed by Dragos Stefan Necula  
DN: cn=Dragos Stefan Necula, o=Cornel Cornel Topoenim S.R.L., ou=Merica, ou=Dragos Stefan Necula  
Date: 2026.01.26 08:06:56 +02'00'

**CORNEL CORNEL TOPOENIM S.R.L.**

ing. NECULA DRAGOS STEFAN  
seria RO-B-F, nr. 1454

Date: 21.01.2026

# Anexa nr. 1 - Plan de amplasament







Plan topografic (conform Legii 255/2010) în vederea dobândirii prin exproprieră/transfer a imobilelor suplimentare, necesare executării lucrărilor de utilitate publică: „Autostrada Sibiu - Făgăraș, Tronson 3: Arpașu de Jos (DN1) - Sîmbăta de Sus (DJ105B)”

PLANSĂ I/1  
SCARA 1:1000

Nr. Cadastrel	Suprafața măsurată a imobilului (mp)	Adresa imobilului:
	71815	Coridor de Expansiune Viștea, Jud. Brașov
Nr. Cartea Funciarii	Unitatea Administrativă Teritorială (UAT)	
	Viștea	

\*Suprafața de teren ce se expropriează / transferă suplimentar = 591 mp

CORP 1 = 289 mp

CORP 2 = 302 mp

**LEGENDĂ**

- 34 Nr.parcelă teren ce se expropriează, transferă
- VECINĂTĂȚI
- Amplasarea lucrării
- Limita U.A.T.
- TERENURI PROPRIETATE PRIVATĂ EXPROPRIERE SUPLEMENTARĂ 2
- TERENURI PROPRIETATE PUBLICĂ (TRANSFER) EXPROPRIERE SUPLEMENTARĂ 2
- TERENURI PROPRIETATE PUBLICĂ SI PRIVATĂ EXPROPRIERE SUPLEMENTARĂ 1
- TERENURI PROPRIETATE PUBLICĂ SI PRIVATĂ EXPROPRIERE ÎNȚIALĂ

Prezentul document recepționat este valabil însoțit de procesul verbal de recepție 207/03.02.2020.

AVIZAT:  
OCPI BRAȘOV 4066/2020

Hlinschi Daniel  
Daniel  
Data: 2020.02.03  
062821-41207

SCHIȚA DISPUNERII PLANȘELOR

CERTIFIC AMPLASAMENTUL:  
C.N.A.I.R. S.A.

C.N.A.I.R. S.A.  
Certific Amplasamentului

1

„Autostrada Sibiu - Făgăraș, Tronson 3: Arpașu de Jos (DN1) - Sîmbăta de Sus (DJ105B)”

Ministerul Transporturilor și Infrastructurii, C.N.A.I.R. S.A.

Dragoș Stefan Necula  
Șef Serviciu  
Data: 2020.01.29 ora 14:55  
41207

S.C. CORNEL & CORNEL TOPOENIM S.R.L.  
Șef, NECULA DRAGOȘ ȘTEFAN  
seria RO-B-F, nr. 1454  
Data: 21.01.2020



Plan topografic (conform Legii 255/2010) în vederea dobândirii prin expropriere/transfer a imobilelor suplimentare, necesare executării lucrurilor de utilitate publică: „Autostrada Sibiu - Făgăraș, Tronson 3: Arpașu de Jos (DN1) - Sâmbăta de Sus (DJ105B)”

PLANSĂ 1/4  
SCARA 1:1000

Nr. Cadastral	Suprafața măsurată a imobilului (mp)	Adresa imobilului:
	261016	Coridor de Expropriere Drăguș, Jud. Brașov
Nr. Cartea Funciară	Unitatea Administrativ Teritorială (UAT)	
	Drăguș	

\*Suprafața de teren ce se expropriază / transferă suplimentar = 887 mp

CORP 1 = 337 mp  
CORP 2 = 550 mp

- LEGENDĂ
- 34 Nr.parcelă teren ce se expropriază, transferă
  - 108457 VECINĂȚĂȚI
  - Ampriza lucrării
  - Limita U.A.T.
  - TERENURI PROPRIETATE PRIVATĂ EXPROPRIERE SUPLIMENTARA 2
  - TERENURI PROPRIETATE PUBLICĂ (TRANSFER) EXPROPRIERE SUPLIMENTARA 2
  - TERENURI PROPRIETATE PUBLICA SI PRIVATA EXPROPRIERE SUPLIMENTARA 1
  - TERENURI PROPRIETATE PUBLICA SI PRIVATA EXPROPRIERE INITIALA

AVIZAT:  
OCPI BRASOV

SCHIȚA DISPUNERII PLANSELOR

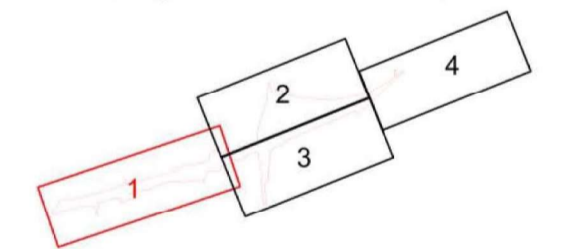

CERTIFIC AMPLASAMENTUL:  
C.N.A.I.R. S.A.

C.N.A.I.R. S.A.  
Certific Amplasamentul  
*[Signature]*

Prezentul document recepționat este valabil însoțit de procesul verbal de recepție 294/09.02.2026.

2361/2026  
Hlinschi Daniela  
*[Signature]*

Semnat digital de  
Hlinschi Daniela  
Data: 2026.02.09  
12:43:46 +02'00'

„Autostrada Sibiu - Făgăraș, Tronson 3: Arpașu de Jos (DN1) - Sâmbăta de Sus (DJ105B)”  
Beneficiar: STATUL ROMÂN, Ministerul Transporturilor și Infrastructurii, C.N.A.I.R. S.A.

Dragos-Stefan Necula  
Digitally signed by Dragos-Stefan Necula  
DN: givenName=Dragos-Stefan, cn=ing. NECULA DRAGOS STEFAN, serialNumber=NDS2, sn=Necula, cn=Dragos-Stefan Necula  
Data: 2026.02.03 12:39:26 +02'00'

Data: 21.01.2026

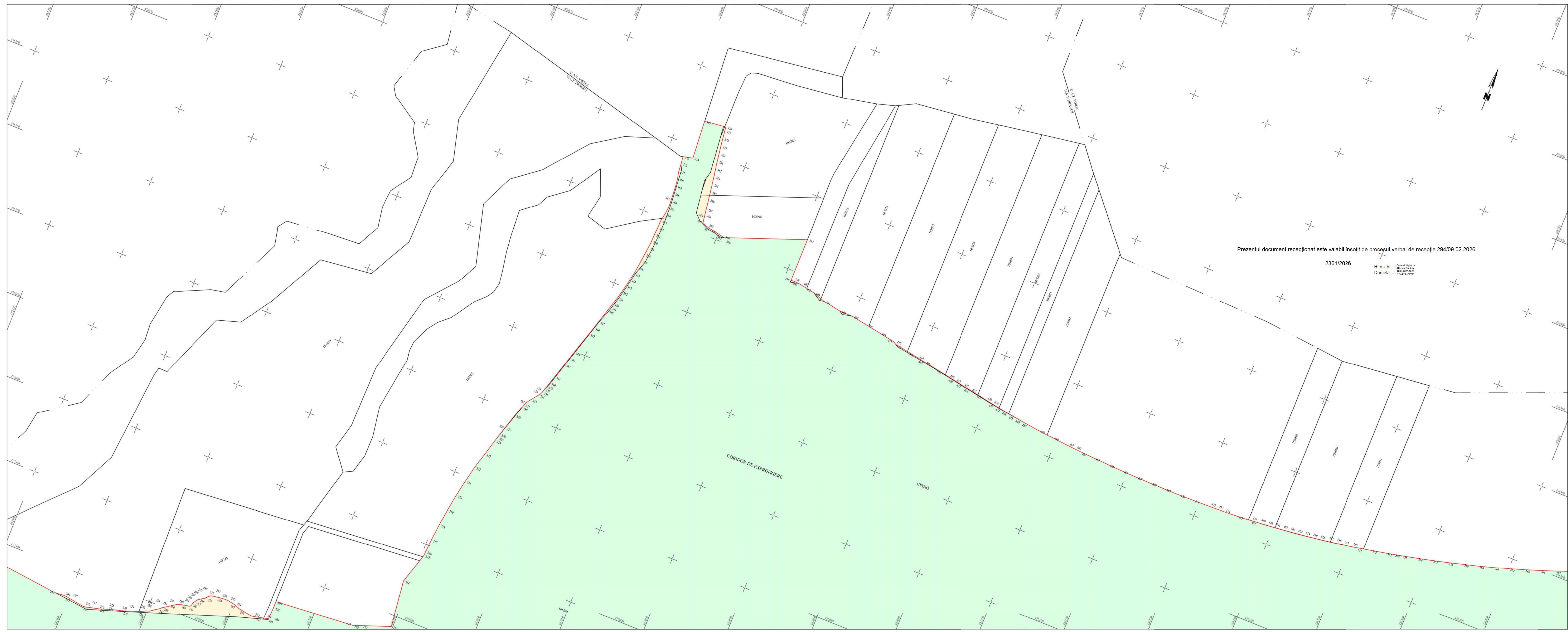

Prezentul document recepționat este valabil însoțit de procesul verbal de recepție 294/09.02.2026.

2361/2026  
Hlinschi Daniela  
Seria digitală de  
semnătură  
Date: 2026.01.26  
124423140787



Plan topografic (conform Legii 255/2010) în vederea dobândirii prin expropriere/transfer a imobilelor suplimentare, necesare executării lucrărilor de utilitate publică: „Autostrada Sibiu - Făgăraș, Tronson 3: Arpașu de Jos (DN1) - Sâmbăta de Sus (DJ105B)”

PLANSĂ 2/4  
SCARA 1:1000

Nr. Cadastral	Suprafața măsurată a imobilului (mp)	Adresa imobilului:
	261016	Coridor de Expropriere Drăguș, Jud. Brașov
Nr. Cartea Funciară	Unitatea Administrativ Teritorială (UAT)	
	Drăguș	

\*Suprafața de teren ce se expropriază / transferă suplimentar = 887 mp

CORP 1 = 337 mp  
CORP 2 = 550 mp

- LEGENDĂ
- 34 Nr.parcelă teren ce se expropriază, transferă
  - 108457 VECINĂTĂȚI
  - Ampriza lucrării
  - - - - - Limita U.A.T.
  - TERENURI PROPRIETATE PRIVATĂ EXPROPRIERE SUPLIMENTARA 2
  - TERENURI PROPRIETATE PUBLICĂ (TRANSFER) EXPROPRIERE SUPLIMENTARA 2
  - TERENURI PROPRIETATE PUBLICA SI PRIVATA EXPROPRIERE SUPLIMENTARA 1
  - TERENURI PROPRIETATE PUBLICA SI PRIVATA EXPROPRIERE INITIALA

AVIZAT:  
OCPI BRASOV

CERTIFIC AMPLASAMENTUL:  
C.N.A.I.R. S.A.

C.N.A.I.R. S.A.  
Certific Amplasamentul  
*Rpac*

SCHIȚA DISPUNERII PLANȘELOR

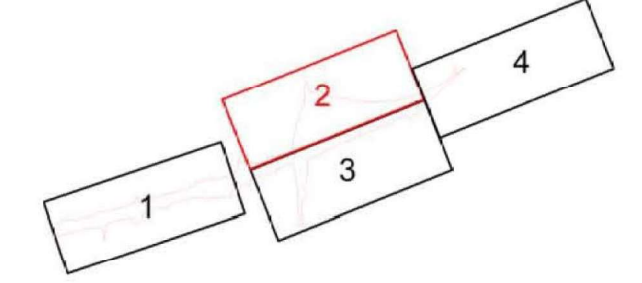

„Autostrada Sibiu - Făgăraș, Tronson 3: Arpașu de Jos (DN1) - Sâmbăta de Sus (DJ105B)”  
Beneficiar: STATUL ROMÂN, Ministerul Transporturilor și Infrastructurii, C.N.A.I.R. S.A.

Dragos-Stefan Necula  
Digitally signed by Dragos-Stefan Necula  
DN: cn=Dragos-Stefan Necula, c=RO, serialNumber=NDS2, sn=Necula, cn=Dragos-Stefan Necula  
Date: 2026.01.26 13:31:30 +02'00'

C.C. CORNEL&CORNEL TOPOEXIM S.R.L.  
ing. NECULA DRAGOS STEFAN  
seria RO-B-F, nr. 1454  
Data: 21.01.2026

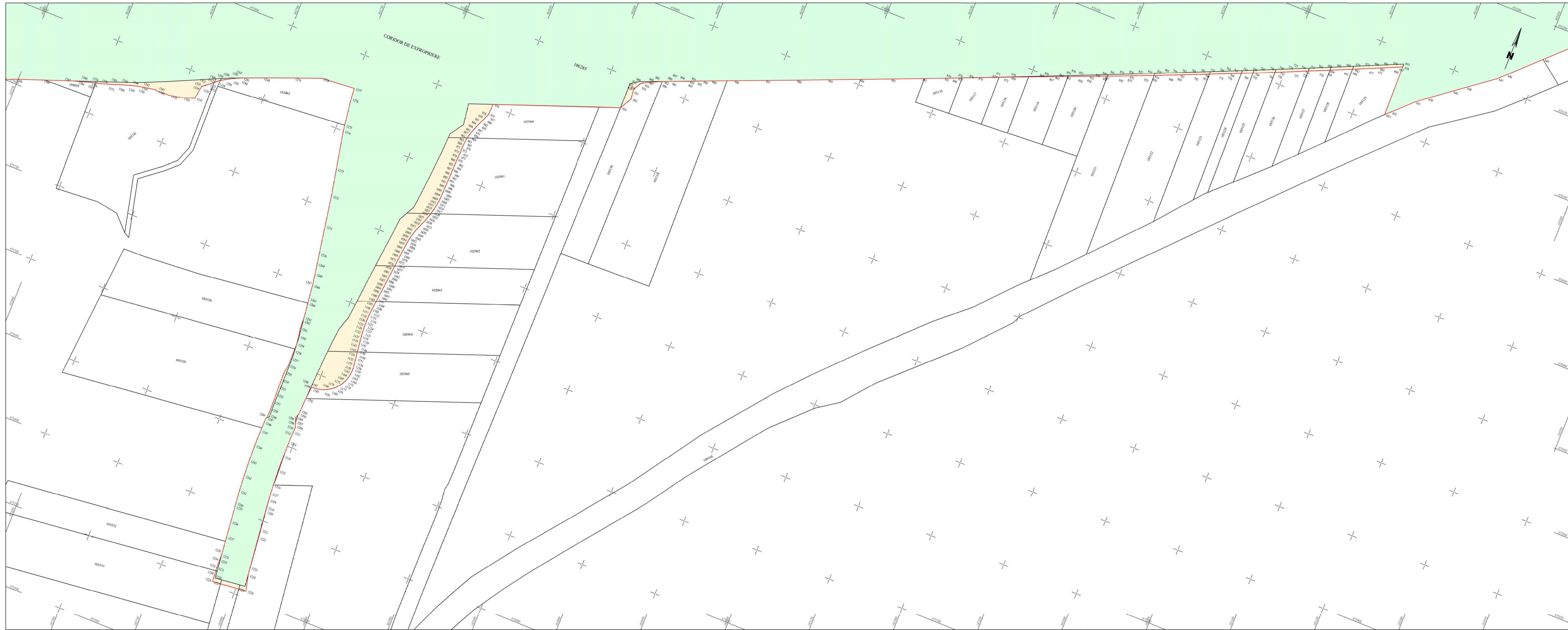

UNIUNEA EUROPEANĂ



Instrumente Structurale  
2014 - 2020

Plan topografic (conform Legii 255/2010) în vederea dobândirii prin expropriere/transfer a imobilelor suplimentare, necesare executării lucrărilor de utilitate publică: „Autostrada Sibiu - Făgăraș, Tronson 3: Arpașu de Jos (DN1) - Sâmbăta de Sus (DJ105B)”

PLANSĂ 3/4  
SCARA 1:1000

Nr. Cadastral	Suprafața măsurată a imobilului (mp)	Adresa imobilului:
	261016	Coridor de Expropriere Drăguș, Jud. Brașov
Nr. Cartea Funciară	Unitatea Administrativ Teritorială (UAT)	
	Drăguș	

\*Suprafata de teren ce se expropriează / transferă suplimentar = 887 mp

CORP 1 = 337 mp
CORP 2 = 550 mp

LEGENDĂ

- 34 Nr.parcelă teren ce se expropriează, transferă
- 108457 VECINĂTĂȚI
- Ampriza lucrării
- Limita U.A.T.
- TERENURI PROPRIETATE PRIVATĂ EXPROPRIERE SUPLIMENTARA 2
- TERENURI PROPRIETATE PUBLICĂ (TRANSFER) EXPROPRIERE SUPLIMENTARA 2
- TERENURI PROPRIETATE PUBLICA SI PRIVATA EXPROPRIERE SUPLIMENTARA 1
- TERENURI PROPRIETATE PUBLICA SI PRIVATA EXPROPRIERE INITIALA

Prezentul document recepționat este valabil însoțit de procesul verbal de recepție 294/09.02.2026.

AVIZAT: 2361/2026 Hlinschi  
OCPI BRASOV Daniela

SCHIȚA DISPUNERII PLANȘELOR

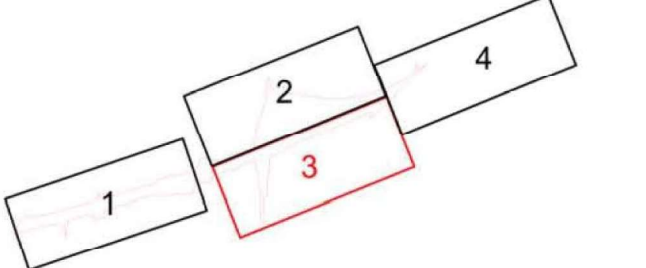

CERTIFIC AMPLASAMENTUL:  
C.N.A.I.R. S.A.



„Autostrada Sibiu - Făgăraș, Tronson 3: Arpașu de Jos (DN1) - Sâmbăta de Sus (DJ105B)”  
Beneficiar: STATUL ROMÂN, Ministerul Transporturilor și Infrastructurii, C.N.A.I.R. S.A.



Dragos-  
Stefan  
Necula

Digitally signed by  
Dragos-Stefan Necula  
DN: givenName=Dragos-  
Stefan, c=RO,  
serialNumber=NDS2,  
siri=Necula, cn=Dragos-  
Stefan Necula  
Date: 2026.01.26 13:31:46  
+02'00'

Beneficiar: S.C. CORNEL&CORNEL TOPOEXIM S.R.L.  
ing. NECULA DRAGOS STEFAN  
seria RO-B-F, nr. 1454

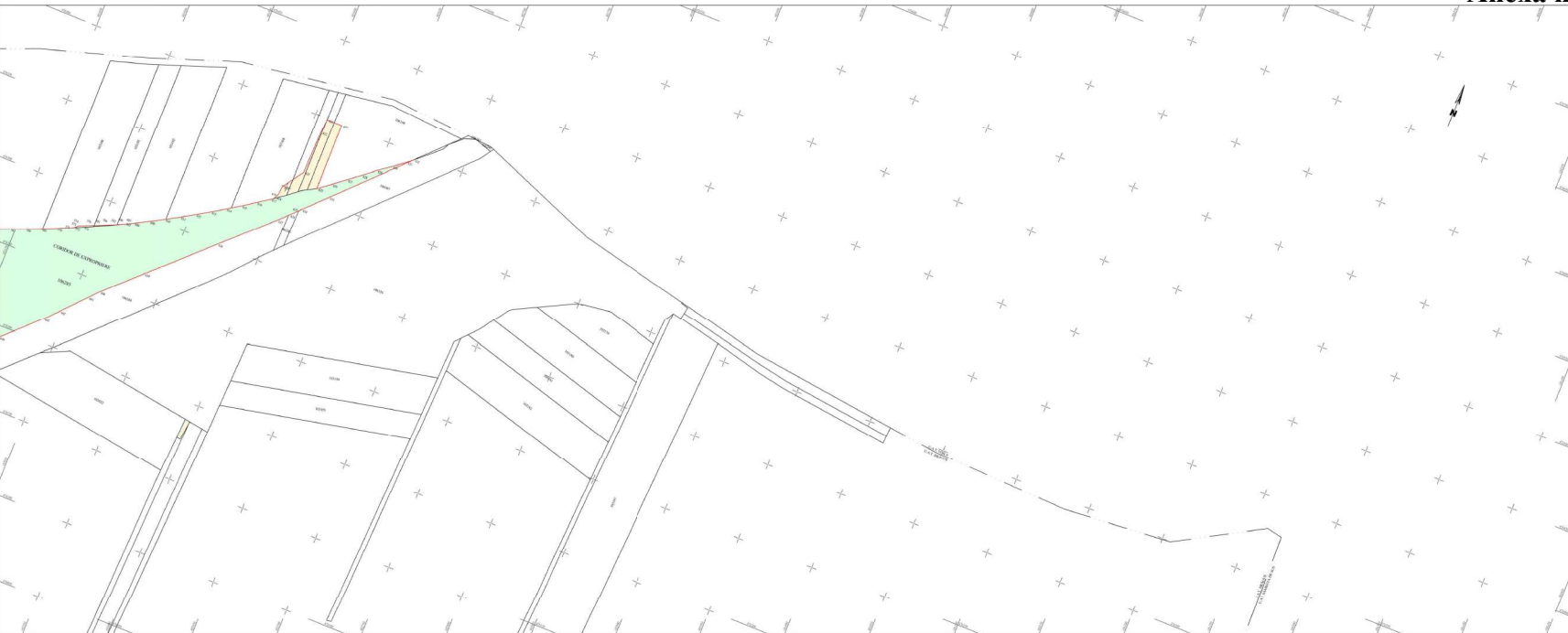
Data: 21.01.2026



Plan topografic (conform Legii 255/2010) în vederea dobândirii prin exproprieră/transfer a imobilelor suplimentare, necesare executării lucrărilor de utilitate publică: „Autostrada Sibiu - Făgăraș, Tronsoan 3: Arpașu de Jos (DN1) - Sîmbîta de Sus (DJ105B)”

PLANSĂ 4/4  
SCARA 1:1000

Nr. Cadastral	Suprafața măsurată a terenului (mp)	Adresa imobilului:
	261016	Coridor de Exproprieră Dejgaj, Jud. Hargh.
Nr. Cartea Funciară		Unitatea Administrativ-Teritorială (UAT)
		Dejgaj

\*Suprafața de teren ce se expropriează / transferă suplimentar – 887 mp

CORP 1 – 337 mp

CORP 2 – 550 mp

**LEGENDĂ**

- 106457 Nr.parcelă teren ce se expropriează, transferă
- VECINĂTĂȚI
- Amplasament
- Limita U.A.T.
- TERENURI PROPRIETATE PRIVATĂ EXPROPRIERE SUPLEMENTARĂ 2
- TERENURI PROPRIETATE PUBLICĂ (TRANSFER) EXPROPRIERE SUPLEMENTARĂ 2
- TERENURI PROPRIETATE PUBLICĂ ȘI PRIVATĂ EXPROPRIERE SUPLEMENTARĂ 1
- TERENURI PROPRIETATE PUBLICĂ ȘI PRIVATĂ EXPROPRIERE ÎNȚIALĂ

Prezentul document recepționat este valabil însoțit de procesul verbal de recepție 204/09.02.2026.

AVIZAT: 23/01/2026 **Hirsch** Ștefan Ștefan  
OCPI HRASOV Dejgaj

SCHIȚA DISPUNERII PLANȘELOR

1

2

3

4

CERTIFIC AMPLASAMENTUL:  
C.N.A.I.R. S.A.

C.N.A.I.R. S.A.  
Certific Amplasament  
*Ștefan*

„Autostrada Sibiu - Făgăraș, Tronsoan 3; Arpașu de Jos (DN1) - Sîmbîta de Sus (DJ105B)”  
Beneficiar: STATUL ROMÂN, Ministerul Transporturilor și Infrastructurii, C.N.A.I.R. S.A.

Dragos-Stefan  
Necula

Digitalizat și semnat electronic de către: S.C. CORNELĂCORNEL TOPOEXIM S.R.L.  
ing. NICULA DRĂGOȘ ȘTEFAN  
seria RO-B-F, nr. 1454  
Data: 2025.01.21 14:54:02  
4027

Data: 21.01.2026