

Autostrada de Centură București km 0+000 - km 100+900,  
Sector Centura Nord km 0+000 - km 52+770, Lot 1 km 2+500 - km 20+000

Prezentul document receptionat este valabil  
însotit de procesul verbal de recepție 2470/2025  
DOSAR NR. 413182/2025  
RECEPTIONAT: CRISTINA-LILIANA CITU  
Consilier

Cristina-Liliana Citu Digitally signed by Cristina-Liliana Citu  
Date: 2025.11.20 11:14:17 +02'00'

CONFORM VARIANTEI FINALE A PROIECTULUI TEHNIC  
CERTIFIC AMPLASAMENTUL  
C.N.A.I.R. S.A.



Legenda:

- Limita culoarului de expropriere
- Limita proprietate
- Limita culoar de expropriere si suprafete propuse pentru expropriere
- Nr. Crt.
- Limita UAT
- Limita INTRAVILAN

RECEPTIE TEHNICA UAT BUFTEA - S= 67 mp

S.C. STOCAD PROIECT S.R.L. CLASA I CERTIFICAT DE AUTORIZARE SERIA: RO-B-J NR. 2570/16.07.2024 DOBRA MARIAN CORNEL, CATEGORIA D, CERTIFICAT DE AUTORIZARE SERIA: RO-B-F NR 2899/27.02.2025		Autostrada de Centură București km 0+000 - km 100+900, Sector Centura Nord km 0+000 - km 52+770, Lot 1 km 2+500 - km 20+000		Pianșă Nr. 1/1
SEF PROIECT	Ing. Dobra Marian Cornel	Semnat digital de Marian Cornel Dobra Data: 2025.11.07 13:40:48 +02:00 Motiv: Aut. RO-B-F NR. 2899/27.02.2025, Categorie D Localitat:	SCARA 1:200	PLAN TOPOGRAFIC
INTOCMIT	Ing. Dobra Marian Cornel			
DESENAT	Ing. Dobra Marian Cornel			
VERIFICAT	Ing. Dobra Marian Cornel			
Jed. ILFOV - UAT BUFTEA			OCTOMBRIE 2025	



Autostrada de Centură București km 0+000 - km 100+900,  
Sector Centura Nord km 0+000 - km 52+770, Lot 1 km 2+500 - km 20+000

Prezentul document receptionat este valabil  
insotit de procesul verbal de receptie nr. 2471/2025  
DOSAR NR. 413184/2025  
RECEPTIONAT: CORNELIA MATEI



Cornelia Matei semnat digital de Cornelia Matei  
Data: 2025.11.20 12:12:08 +0200

CONFORM VARIANTEI FINALE A PROIECTULUI TEHNIC  
CERTIFIC AMPLASAMENTUL  
C.N.A.I.R. S.A.



Legenda:

- Limita culoarului de expropriere
- Limita proprietate
- Limita culoar de expropriere si suprafete propuse pentru expropriere
- Nr. Crt.
- Limita UAT
- Limita INTRAVILAN

RECEPTIE TEHNICA UAT BUFTEA - S= 289 mp

S.C. STOCAD PROIECT S.R.L., CLASA I,  
CERTIFICAT DE AUTORIZARE SERIA: RO-B-J NR. 297016/07.2004  
DOBRA MARIAN CORNEL, CATEGORIA D,  
CERTIFICAT DE AUTORIZARE SERIA: RO-B-F NR. 2899/27.02.2025

Autostrada de Centură București km 0+000 - km 100+900,  
Sector Centura Nord km 0+000 - km 52+770, Lot 1 km 2+500 - km 20+000

Planşa  
Nr. 1/1

SEF PROIECT	Ing. Dobra Marian Cornel <small>semnat digital de Marian Cornel Dobra Data: 2025.11.07 13:41:59 +02:00 Mobil: +40 727 02 2525, 2899 S/N 27.02.2025, Categorie D Lot: 1/1</small>
INTOCMIT	Ing. Dobra Marian Cornel
DESENAT	Ing. Dobra Marian Cornel
VERIFICAT	Ing. Dobra Marian Cornel

SCARA 1:200  
PLAN TOPOGRAFIC

Jud. ILFOV - UAT BUFTEA  
OCTOMBRE 2025



Autostrada de Centură București km 0+000 - km 100+900,  
Sector Centura Nord km 0+000 - km 52+770, Lot 1 km 2+500 - km 20+000

Prezentul document receptionat este valabil  
însotit de procesul verbal de recepție 2467/2025  
DOSAR NR. 413186/2025  
RECEPȚIONAT: CRISTINA-LILIANA CITU  
Consilier



Cristina-Liliana Citu Digitally signed by Cristina-Liliana Citu  
Date: 2023.11.20 10:43:53 +0200

CONFORM VARIANTEI FINALE A PROIECTULUI TEHNIC  
CERTIFIC AMPLASAMENTUL  
C.N.A.I.R. S.A.



Legenda:

- Limita culoarului de expropriere
- Limita proprietate
- Limita culoar de expropriere si suprafete propuse pentru expropriere
- Nr. Crt.
- Limita UAT
- Limita INTRAVILAN

RECEPȚIE TEHNICĂ UAT BUFTEA - S= 833 mp

S.C. STOCAD PROIECT S.R.L., CLASA I,  
CERTIFICAT DE AUTORIZARE SERIA: RO-B-J NR. 2970/16.07.2004  
DOBRA MARIAN CORNEL, CATEGORIA D,  
CERTIFICAT DE AUTORIZARE SERIA: RO-B-F NR. 285827/02.2025

Autostrada de Centură București km 0+000 - km 100+900,  
Sector Centura Nord km 0+000 - km 52+770, Lot 1 km 2+500 - km 20+000

Planșă  
Nr. 1/1

SEF PROIECT	Ing. Dobra Marian Cornel	 Semnat digital de Marian Cornel Dobra Data: 2023.11.07 2+1:2011022002 Motiv: Act. RO-B-F NR. 285827 DIN 27.02.2025, Categoria D Locatiune
INTOCMIT	Ing. Dobra Marian Cornel	
DESENAT	Ing. Dobra Marian Cornel	
VERIFICAT	Ing. Dobra Marian Cornel	

SCARA 1:1000

PLAN TOPOGRAFIC

Jud. ILOV - UAT BUFTEA

OCTOMBRE 2025



Autostrada de Centură București km 0+000 - km 100+900,  
Sector Centura Nord km 0+000 - km 52+770, Lot 1 km 2+500 - km 20+000



Prezentul document receptionat este valabil  
insotit de procesul verbal de receptie nr. 2469/2025  
DOSAR NR. 413191/2025  
RECEPTIONAT: CORNELIA MATEI

Cornelia Matei  
Semnatar digital de Cornelia Matei  
Data: 2025.11.20 11:14:34 -42707

CONFORM VARIANTEI FINALE A PROIECTULUI TEHNIC  
CERTIFIC AMPLASAMENTUL  
C.N.A.I.R. S.A.



Legenda:

- Limita culoarului de expropriere
- Limita proprietate
- Limita culoar de expropriere si suprafete propuse pentru expropriere
- Nr. Crt.
- Limita UAT
- Limita INTRAVILAN

RECEPTIE TEHNICA UAT BUFTEA - S= 250 mp

S.C. STOCAD PROIECT S.R.L., CLASA I  
CERTIFICAT DE AUTORIZARE SERIA: RO-B-J NR. 2970/16.07.2024  
DOBRA MARIAN CORNEL, CATEGORIA D,  
CERTIFICAT DE AUTORIZARE SERIA: RO-B-F NR. 2659/27.02.2025

Autostrada de Centură București km 0+000 - km 100+900,  
Sector Centura Nord km 0+000 - km 52+770, Lot 1 km 2+500 - km 20+000

Planşa  
Nr. 1/1

SEF PROIECT	Ing. Dobra Marian Cornel	<small>Semnatar digital de Dobra Marian Cornel Data: 2025.11.27 17:43:01 -42707 Ing. Dobra Marian Cornel Scriitor Aut. RO-B-F NR. 2659/27.02.2025, Categorie D</small>	SCARA 1:200	PLAN TOPOGRAFIC
INTOCMIT	Ing. Dobra Marian Cornel			
DESENAT	Ing. Dobra Marian Cornel			
VERIFICAT	Ing. Dobra Marian Cornel			
Jld. I.FOV - UAT BUFTEA			OCTOMBRIE 2025	

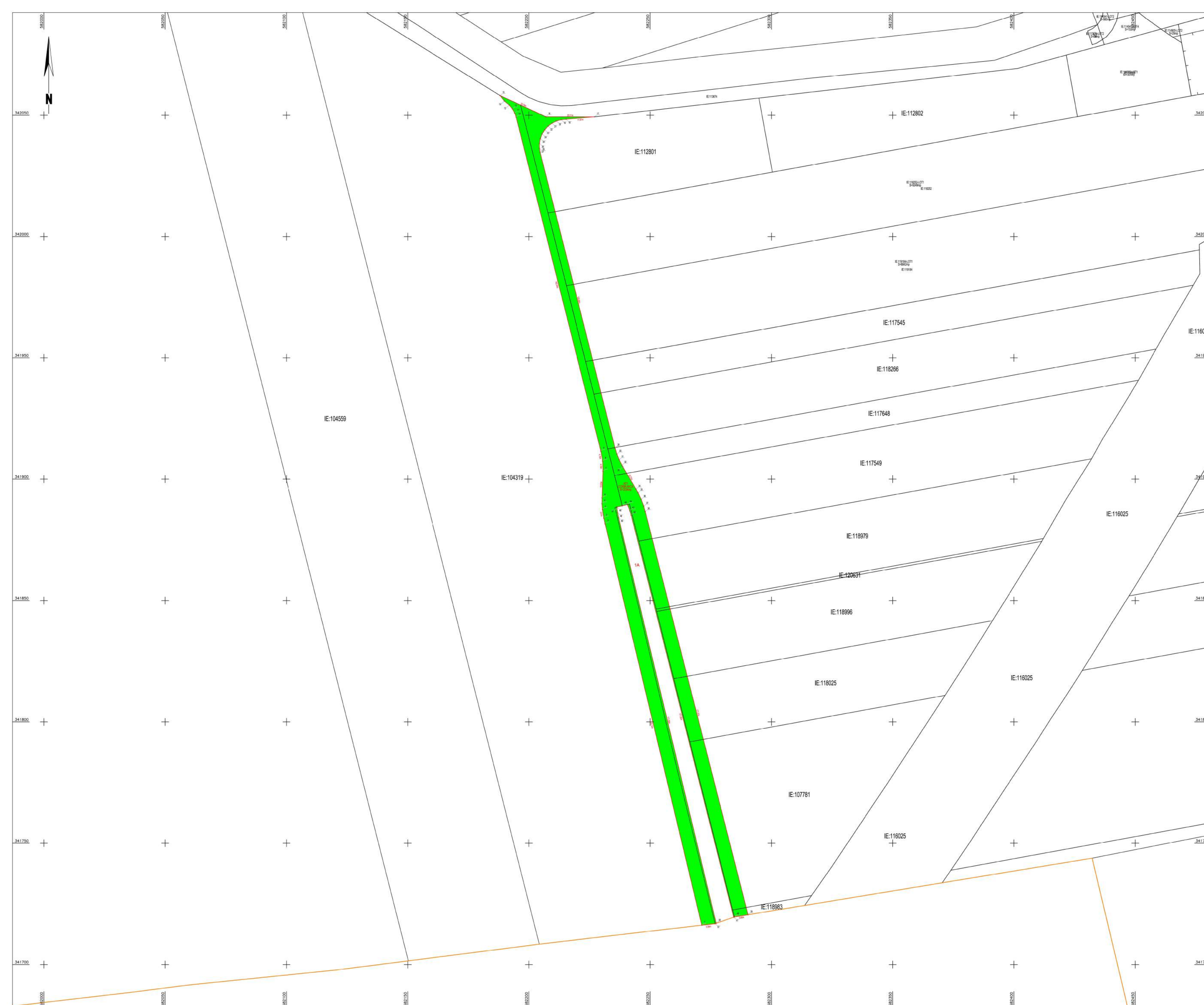

Autostada de Centura Bucuresti km 0+000 - km 10+900,  
Sector Centura Nord km 0+000 - km 52+770, Lot 1 km 2+500 - km 20+000

Prezentul document receptionat este valabil  
Inscris de procesul verbal de receptie nr. 2474/2025  
DOSAR NR. 419393/2025  
RECEPTIONAT: CORNELIA MATEI

Cornelia Matei

CONFORMAMENTUL NILL LIMECTOSIUNG  
CORBIA S.A.  
CORBIA S.A.

Legenda:  
 Limita culoareului de expropriere  
 Limita proprietate  
 Limita culor de expropriere si suprafete propuse pentru expropriere  
 Nr. Ct.  
 Limita UAT  
 Limita INTRAVILAN

RECEPTIE TEHNICA UAT CORBENCA - S= 3334 mp

SEF PROIECT	Ing. Diana Marian Cornei	Maria	Autostada de Centura Bucuresti km 0+000 - km 10+900, Sector Centura Nord km 0+000 - km 52+770, Lot 1 km 2+500 - km 20+000	Plan
INTOCMIT	Ing. Diana Marian Cornei	in		Scara 1:500
DESIGNAT	Ing. Diana Marian Cornei	Cornel		PLAN TOPOGRAFIC
VERIFICAT	Ing. Diana Marian Cornei	Dobro		

Autostada de Centura Bucuresti km 0+000 - km 10+900,  
Sector Centura Nord km 0+000 - km 52+770, Lot 1 km 2+500 - km 20+000

341700

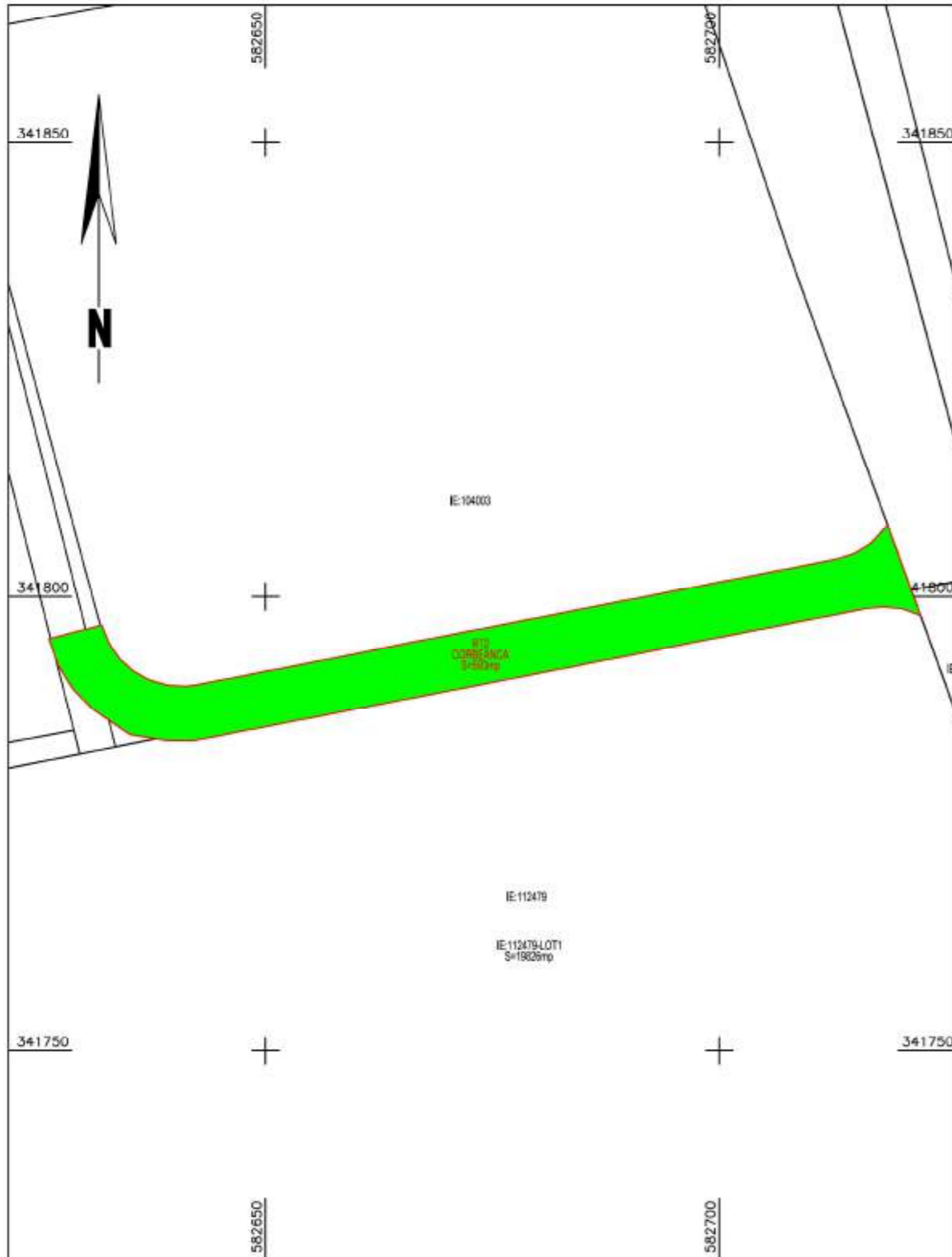

Autostrada de Centură București km 0+000 - km 100+900,  
Sector Centura Nord km 0+000 - km 52+770, Lot 1 km 2+500 - km 20+000

Prezentul document receptionat este valabil  
însoțit de procesul verbal de recepție 2466/2025  
DOSAR NR. 413197/2025  
RECEPTIONAT: CRISTINA-LILIANA CITU  
Consilier

Cristina-Liliana Citu Digitally signed by Cristina-Liliana Citu  
Date: 2025.11.20 10:12:56 +02'00'

CONFORM VARIANTEI FINALE A PROIECTULUI TEHNIC  
CERTIFIC AMPLASAMENTUL  
C.N.A.I.R. S.A.



Legenda:

- Limita culoarului de expropriere —————
- Limita proprietate —————
- Limita culoar de expropriere si suprafete propuse pentru expropriere —————
- Nr. Crt. 1
- Limita UAT —————
- Limita INTRAVILAN —————

RECEPTIE TEHNICA UAT CORBEANCA - S= 593 mp

S.C. STOCAD PROIECT S.R.L. CLASA I CERTIFICAT DE AUTORIZARE SERIA: RO-B-J NR. 2970/18.07.2024 DOBRA MARIAN CORNEL CATEGORIA D. CERTIFICAT DE AUTORIZARE SERIA: RO-B-F NR 2869/27.02.2025		Autostrada de Centură București km 0+000 - km 100+900, Sector Centura Nord km 0+000 - km 52+770, Lot 1 km 2+500 - km 20+000		Planşa Nr. 1/1
SEF PROIECT	Ing. Dobra Marian Cornel	SCARA 1:500	PLAN TOPOGRAFIC	OCTOMBRIE 2025
INTOCMIT	Ing. Dobra Marian Cornel			
DESENAT	Ing. Dobra Marian Cornel			
VERIFICAT	Ing. Dobra Marian Cornel			
Jud. ILFOV - UAT CORBEANCA				

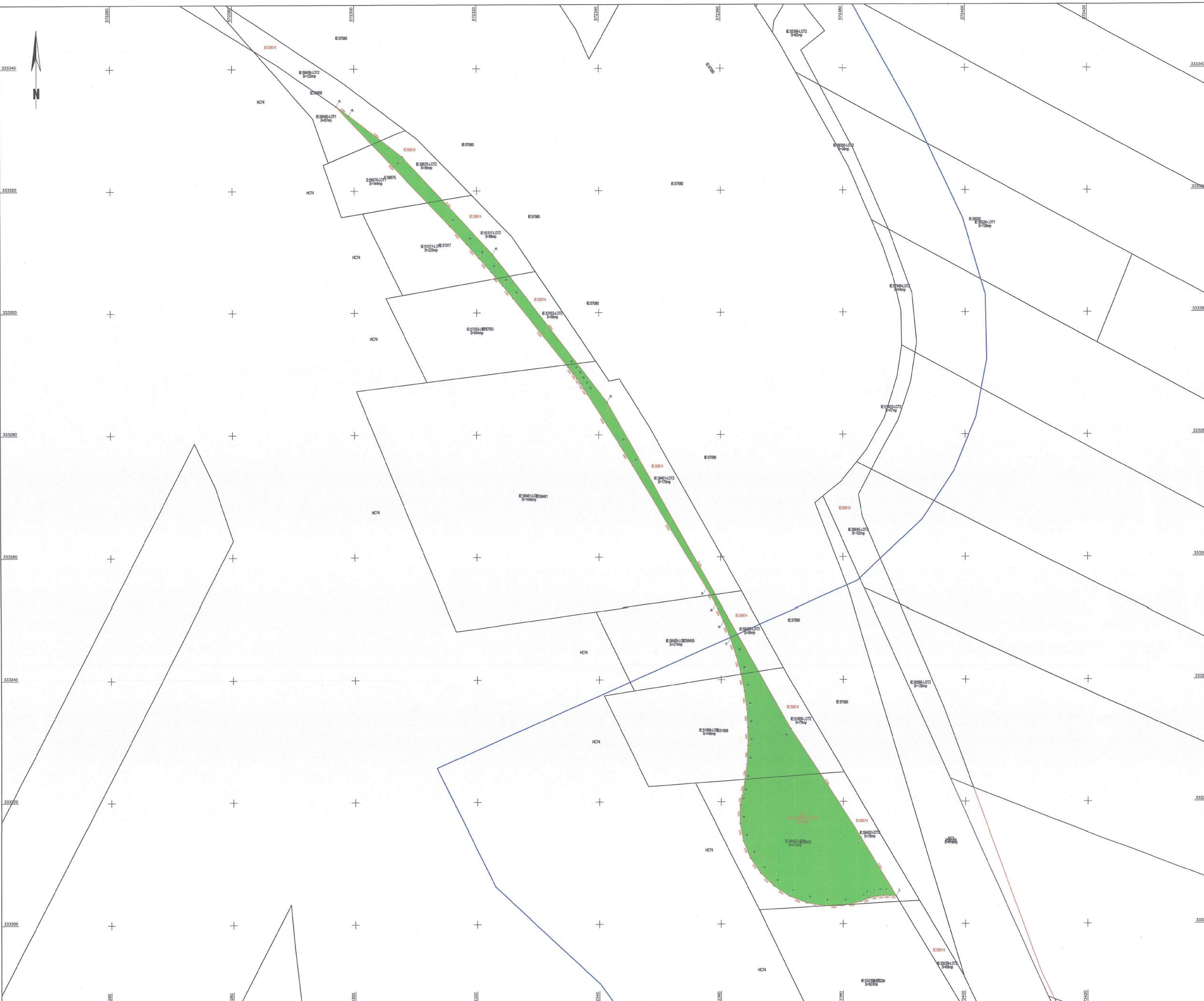

Autostrada de Centura București km 0+000 - km 100+000,  
Sector Centura Nord km 0+000 - km 52+770, Lot 1 km 2+500 - km 20+000

Prezentul document recepționat este valabil  
până la procesul verbal de recepție 24/03/2025  
ROMANIA  
RECEPȚIONATĂ CRISTINA LILIANA CIȚU  
Comisarie

Cristina-Liliana Cițu Digitally signed by Cristina Liliana Cițu  
Data: 2025.11.20 09:42:49 +0200

CORPORUL UNITATILOR PENTRU PROIECTUL TEHNIC  
OFICIUL DE AMPLASAMENT  
C.N.A.I.B.S.A.  
Certificat de amplasament

- Legenda:
- Limita culbarului de expropriere
  - Limita proprietate
  - Limita culcar de expropriere si suprafete propuse pentru expropriere
  - Nr. Crt.
  - Limita UAT
  - Limita INTRAVILAN

RECEPȚIE TEHNICĂ LAȚ DRAGOMIREȘTI VALE - S= 667 mp

I.C. ȘTIPOAO PROIECT SA L. CLASA I		Autobuz de Centura București km 0+000 - km 100+000		Page nr. 11
CORPORUL UNITATILOR PENTRU PROIECTUL TEHNIC		Sector Centura Nord km 0+000 - km 52+770, Lot 1 km 2+500 - km 20+000		
SEF PROIECT	Ing. Diana Marian Cornil	SCALA 1:200	PLAN TOPOGRAFIC	
INTOCMIT	Ing. Diana Marian Cornil			
DESEINAT	Ing. Diana Marian Cornil			
VERIFICAT	Ing. Diana Marian Cornil			
Aut. UAT DRAGOMIREȘTI VALE		OCTOMBRIE 2025		

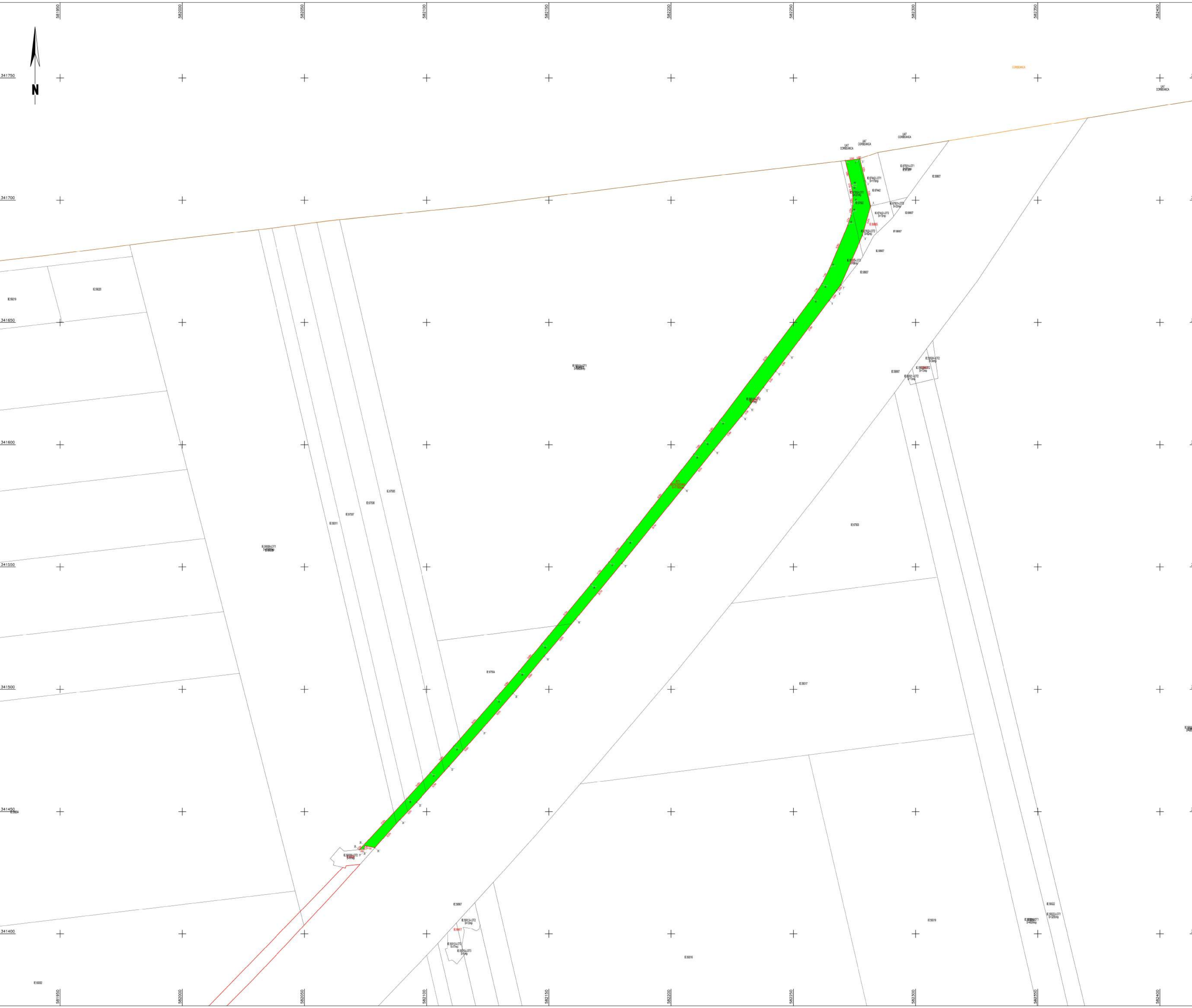





Autobaza de Centura Bucuresti km 0+000 - km 100+000  
Sector Centura Nord km 0+000 - km 52+770, Lat 1 km 2+500 - km 20+000

Prezentul document receptionat este valabil  
insotit de procesul verbal de receptie nr. 2464/2025  
DOSAR NR. 413228/2025  
RECEPTIONAT: CORNELIA MATEI

Cornelia  
Matei





Legenda:

- Limita culoareului de expropriere
- Limita proprietate
- Limita culor de expropriere si suprafete propuse pentru expropriere
- Nr. Ct.
- Limita UAT
- Limita INTRAVILAN

RECEPTIE TEHNICA UAT MOGOSOARA - S= 1785 mp

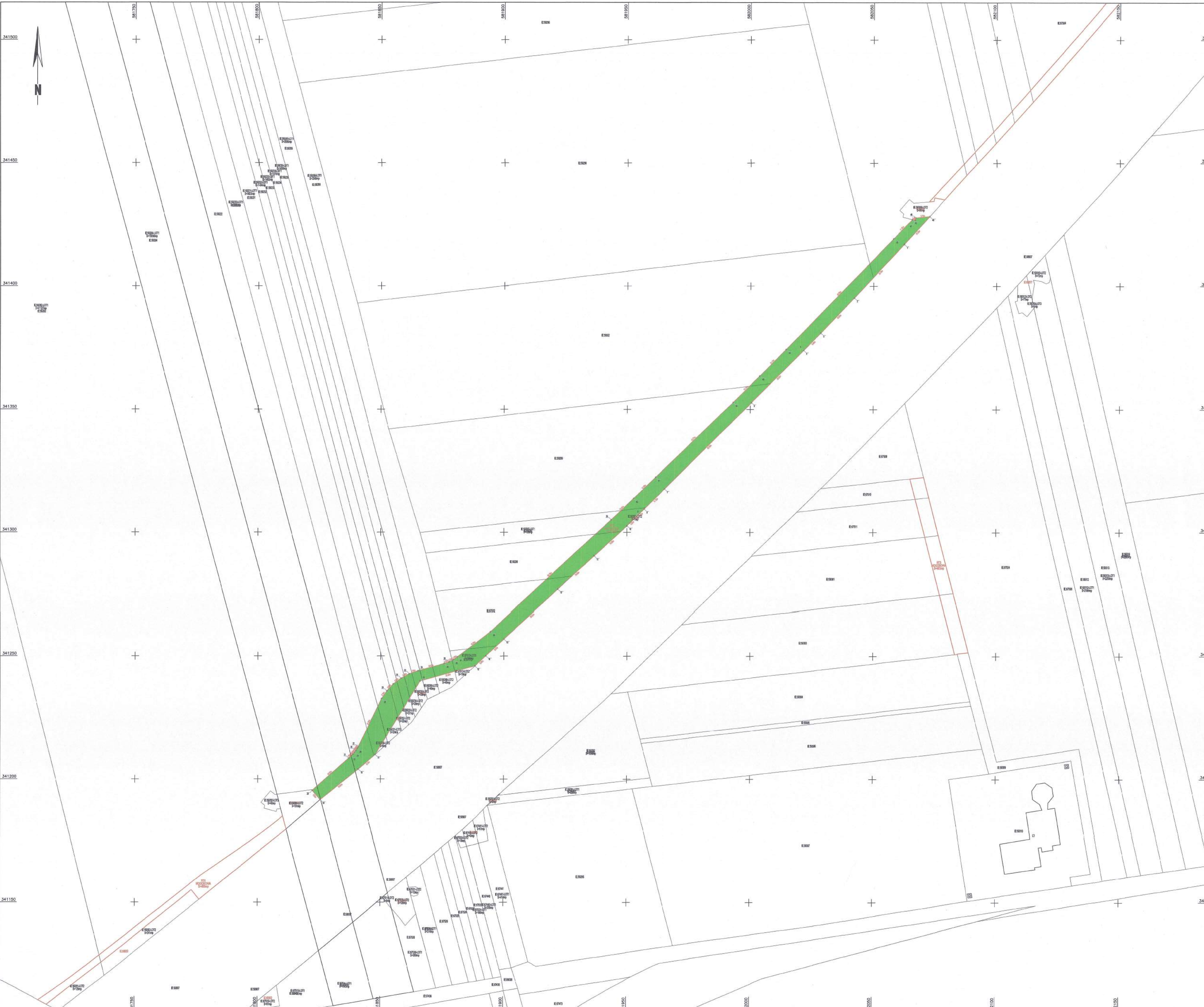
SC STUDIUM PROIECT SRL - CAVAL CENTRU DE PROIECTARE SI PROIECTARE TEHNICA DOMENIU INGINERESC SI ARHITECTURAL CETATEA MATEI, CALDRALEI 123		Autobaza de Centura Bucuresti km 0+000 - km 100+000 Sector Centura Nord km 0+000 - km 52+770, Lat 1 km 2+500 - km 20+000		Plan Nr. 11
SEF PROIECT	Ing. Doina Marian Cornil	Maria Cornil Doina Marian Cornil Doina Marian Cornil	SOMR 1380 FLORIN POPESCU	
INTOCMIT	Ing. Doina Marian Cornil			
DESENAT	Ing. Doina Marian Cornil			
VERIFICAT	Ing. Doina Marian Cornil			
JUL 1 10:11 - IAF 80030846	07/2025			



Administrația de Capital București km 0+000 - km 100+000  
Sectorul Central Nord km 0+000 - km 52+770, Lot 1 km 2+000 - km 20+000

Prezentul document recepționat este valabil  
în conformitate cu actul de recepție nr. 24402/025  
ROȘORNIȚĂ CRISTINA LILIANA CIȚU  
Consilier

Cristina-Liliana Cițu  
Diplomă înregistrată la Consiliul de Administrație  
Data: 2023.11.20 08:04:39 +0200



Legenda:  
 Limita culoarului de expropriere  
 Limita proprietate  
 Limita culcuș de expropriere și suprafețe propuse pentru expropriere  
 Nr. Ct.  
 Limita UAT  
 Limita INTRAVILAN

RECEPȚIE TEHNICĂ UAT MOGOSOAIA - S = 2008 mp

SC. BUCUR PROIECT SRL, CLUJ		Administrația de Capital București km 0+000 - km 100+000	
CERȘIȘI ȘI ACTIVITĂȚI ÎN ÎNCĂLZIREA ÎN SISTEMUL DE ÎNCĂLZIRE ÎN ACVIZIT		Sectorul Central Nord km 0+000 - km 52+770, Lot 1 km 2+000 - km 20+000	
CERȘIȘI ȘI ACTIVITĂȚI ÎN ÎNCĂLZIREA ÎN SISTEMUL DE ÎNCĂLZIRE ÎN ACVIZIT		Data: 2023.11.20 08:04:39 +0200	
SRF PROIECT	Ing. Daniela Marian Corneil		
PROIECTANT	Ing. Daniela Marian Corneil		
DESIGNAT	Ing. Daniela Marian Corneil		
VERIFICAT	Ing. Daniela Marian Corneil		
JULIUS-UM MOGOSOAIA		ROMANIA	PLAT. TRIMESTRIE
		OTOMOBILE	

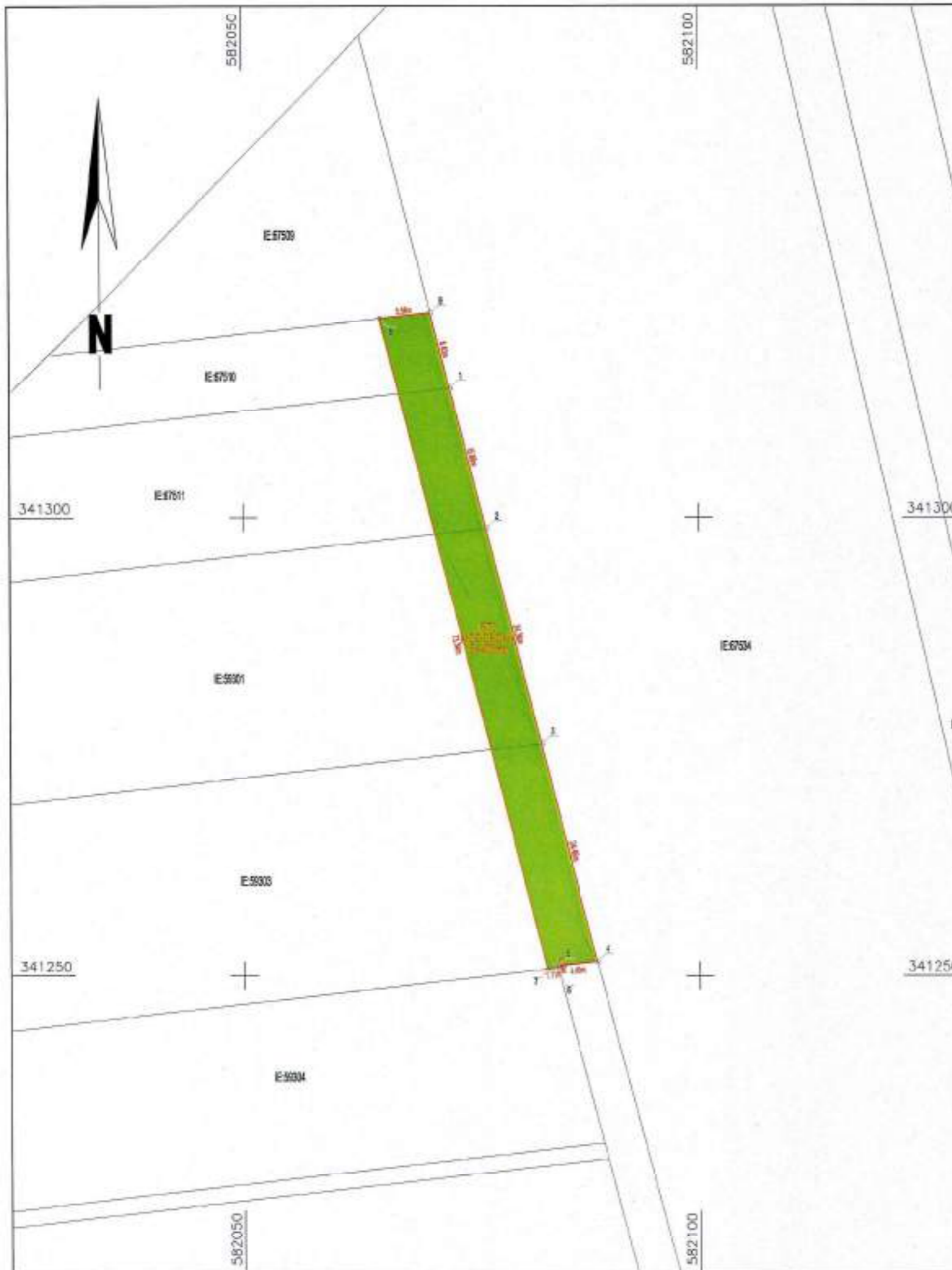

Autostrada de Centură București km 0+000 - km 100+900,  
Sector Centura Nord km 0+000 - km 52+770, Lot 1 km 2+500 - km 20+000

Prezentul document receptionat este valabil  
insotit de procesul verbal de receptie nr. 2461/2025  
DOSAR NR. 413237/2025  
RECEPTIONAT: CORNELIA MATEI

Cornelia Matei  
Semnat digital de Cornelia Matei  
Data: 2025.11.20 08:52:23  
+02007

CONFORM VARIANTEI FINALE A PROIECTULUI TEHNIC  
CERTIFIC AMPLASAMENTUL  
CNAIR.SA.



Legenda:

- Limita culoarului de expropriere
- Limita proprietate
- Limita culoar de expropriere si suprafete propuse pentru expropriere
- Nr. Crt.
- Limita UAT
- Limita INTRAVILAN

RECEPTIE TEHNICA UAT MOGOSOAJA - S= 403 mp

S.C. STOCAD PROIECT S.R.L., CLASA I,  
CERTIFICAT DE AUTORIZARE SERIA: RO-B-JNR. 2670/16.07.2024  
DOBRA MARIAN CORNEL, CATEGORIA D,  
CERTIFICAT DE AUTORIZARE SERIA: RO-B-F NR.2859/07.02.2025

Autostrada de Centură București km 0+000 - km 100+900,  
Sector Centura Nord km 0+000 - km 52+770, Lot 1 km 2+500 - km 20+000

Planșă  
Nr. 1/1

SEF PROIECT	Ing. Dobra Marian Cornel	Semnat digital de Marian Cornel Dobra Data: 2025.11.07 14:22:41 +0200 Motiv: Aut. RO-B-F NR. 2859 DIN 27.02.2025, Categorie D Locatiilor	SCARA 1:500	PLAN TOPOGRAFIC
INTOCMIT	Ing. Dobra Marian Cornel			
DESENAT	Ing. Dobra Marian Cornel			
VERIFICAT	Ing. Dobra Marian Cornel			

Juc. ILFOV - UAT MOGOSOAJA

OCTOMBRE 2025

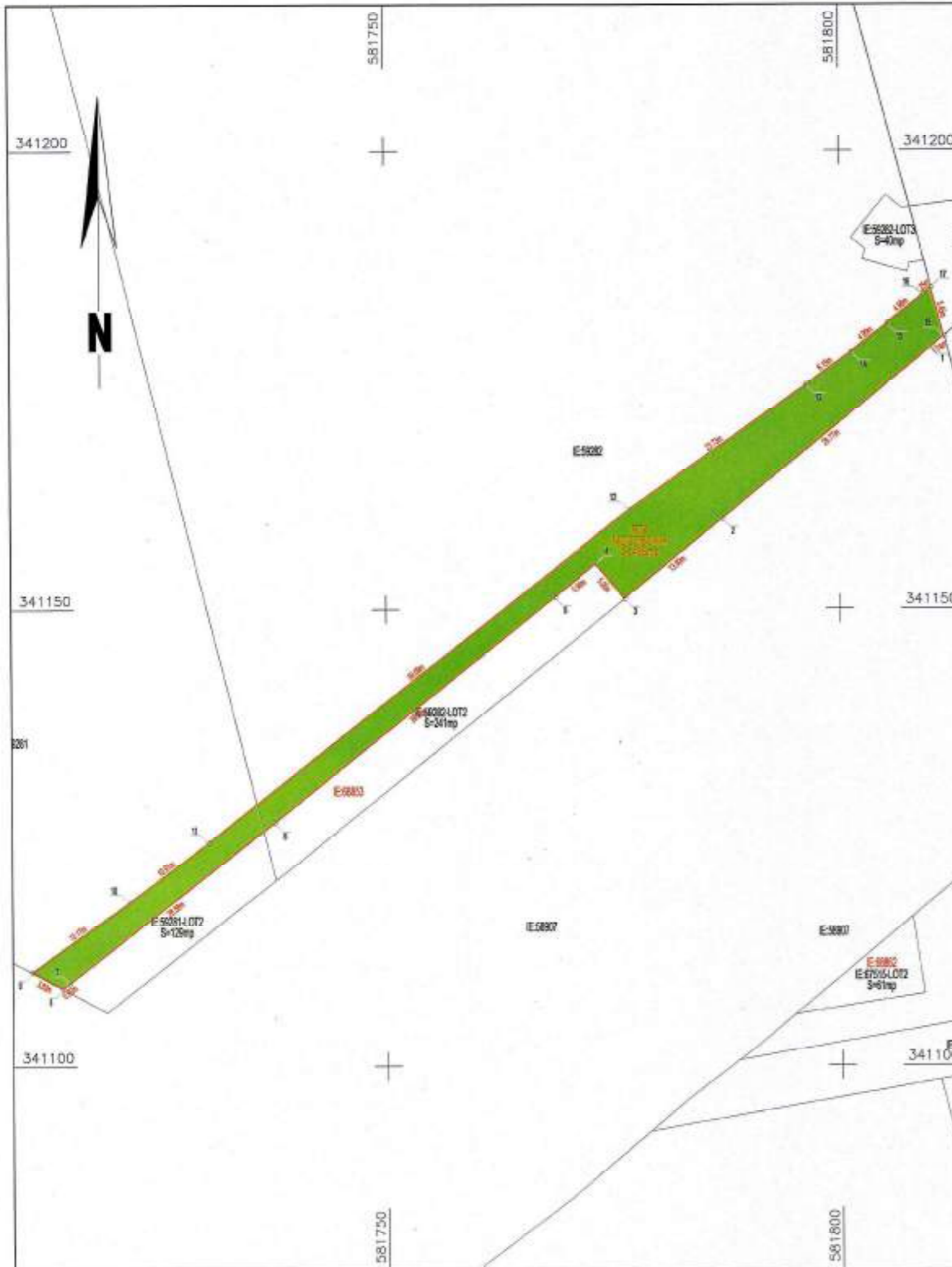

Autostrada de Centură București km 0+000 - km 100+900,  
Sector Centura Nord km 0+000 - km 52+770, Lot 1 km 2+500 - km 20+000

Prezentul document receptionat este valabil  
însotit de procesul verbal de recepție 2459/2025  
DOSAR NR. 413241/2025  
RECEPȚIONAT: CRISTINA-LILIANA CITU  
Consilier

Cristina-Liliana Citu Digitally signed by Cristina-Liliana Citu  
Date: 2025.11.19 14:41:42 +02'00'

CONFORM VARIANTEI FINALE A PROIECTULUI TEHNIC  
CERTIFIC AMPLASAMENTUL  
C.N.A.I.R. S.A.



Legenda:

Limita culoarului de expropriere

Limita proprietate

Limita culoar de expropriere și suprafețe propuse pentru expropriere

Nr. Crt.

Limita UAT

Limita INTRAVILAN

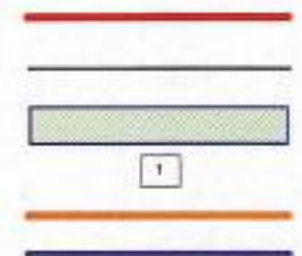

RECEPȚIE TEHNICĂ UAT MOGOSOAIA - S= 488 mp

S.C. STOCNO PROIECT S.R.L. CLASA I,  
CERTIFICAT DE AUTORIZARE SERIA: RO-B-J NR. 2570/16.07.2024  
DOBRA MARIAN CORNEL, CATEGORIA D,  
CERTIFICAT DE AUTORIZARE SERIA: RO-B-F NR. 2662/27.02.2025

Autostrada de Centură București km 0+000 - km 100+900,  
Sector Centura Nord km 0+000 - km 52+770, Lot 1 km 2+500 - km 20+000

Planul  
Nr. 1/1

SEF PROIECT	Ing. Dobra Marian Cornel	Serviciu digital de Marian Cornel Dobra Data: 2025.11.07 14:02:51 +02:00 Mater: Aut. RO-B-F NR. 2659 DIN 27.02.2025. Categorie D Localitate:	SCARA 1:500	PLAN TOPOGRAFIC
INTOCMIT	Ing. Dobra Marian Cornel			
DESENAT	Ing. Dobra Marian Cornel			
VERIFICAT	Ing. Dobra Marian Cornel			

Aut. I.F.O.V. - UAT MOGOSOAIA

OCTOMBRIE 2025



Adresa de Costul Bucuresti km 0+00 - km 10+00  
Sector Centura Noua km 0+00 - km 5+776, Lot 1 km 2+000 - km 2+000

Prezentul document receptionat este valabil  
insotit de procesul verbal de receptie nr. 2548/2025  
DOSAR NR. 413243/2025  
RECEPTIONAT: CORNELIA MATEI

Cornelia Matei  
CNP: 999999999999999999  
+40739 000000000

CONFORM PLANULUI DE PROIECTARE  
C.N.A.L.P.S.A.  
Certificat Amplasament

- Legenda:
- Limita culoarului de expropriere
  - Limita proprietate
  - Limita culor de expropriere si suprafete propuse pentru expropriere
  - Nr. Ct.
  - Limita UAT
  - Limita INTRAVILAN

RECEPTIE TEHNICA UAT MOGOSOAIA - S= 1818 mp

SC. PROIECTARE SI CONSTRUCTII CORNELIA MATEI CORNELIA MATEI CORNELIA MATEI	ADRESA DE COSTUL BUCURESTI KM 0+00 - KM 10+00 SECTOR CENTURA NOUA KM 0+00 - KM 5+776, LOT 1 KM 2+000 - KM 2+000	PLAN 1/11
SEF PROIECT ING. DORINA MATEI CORNELIA	ING. DORINA MATEI CORNELIA	SCALA 1:500
DESINAT ING. DORINA MATEI CORNELIA	ING. DORINA MATEI CORNELIA	PLAN TERENURI
VERIFICAT ING. DORINA MATEI CORNELIA	ING. DORINA MATEI CORNELIA	
JULIE 2025	10 OCTOMBRIE	

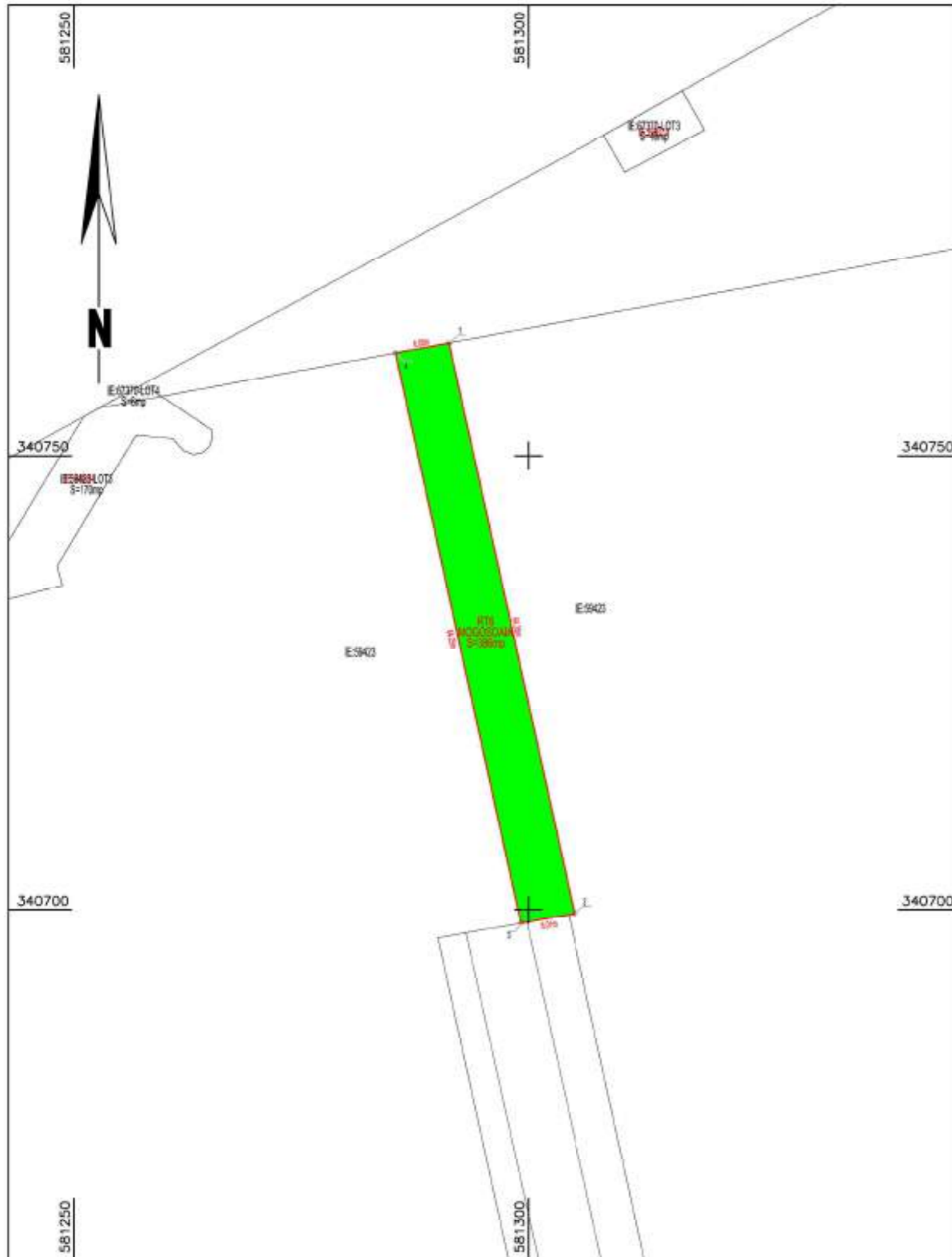

Autostrada de Centură București km 0+000 - km 100+900,  
Sector Centura Nord km 0+000 - km 52+770, Lot 1 km 2+500 - km 20+000

Prezentul document receptionat este valabil  
insotit de procesul verbal de receptie nr. 2465/2025  
DOSAR NR. 413265/2025  
RECEPTIONAT: CORNELIA MATEI

Cornelia Matei  
Semnat digital de Cornelia Matei  
Data: 2025.11.28 09:59:42  
482907

CONFORM VARIANTEI FINALE A PROIECTULUI TEHNIC  
CERTIFIC AMPLASAMENTUL  
C.N.A.I.R. S.A.



Legenda:

- Limita culoarului de expropriere —————
- Limita proprietate —————
- Limita culoar de expropriere si suprafete propuse pentru expropriere —————
- Nr. Crt. 1
- Limita UAT —————
- Limita INTRAVILAN —————

RECEPTIE TEHNICA UAT MOGOSOIAIA - S= 386 mp

S.C. STOCAD PROIECT S.R.L., CLASA I  
CERTIFICAT DE AUTORIZARE SERIA: RO-B-J/NR. 2978/16.07.2024  
DOBRA MARIAN CORNEL, CATEGORIA D,  
CERTIFICAT DE AUTORIZARE SERIA: RO-B-F/NR.289927.02.2025

Autostrada de Centură București km 0+000 - km 100+900,  
Sector Centura Nord km 0+000 - km 52+770, Lot 1 km 2+500 - km 20+000

Planşa  
Nr. 1/1

SEF PROIECT	Ing. Dobra Marian Cornel		SCARA 1:500	PLAN TOPOGRAFIC
INTOCMIT	Ing. Dobra Marian Cornel			
DESENAT	Ing. Dobra Marian Cornel			
VERIFICAT	Ing. Dobra Marian Cornel			

Jed. LFOV - UAT MOGOSOAIA

OCTOMBRIE 2025

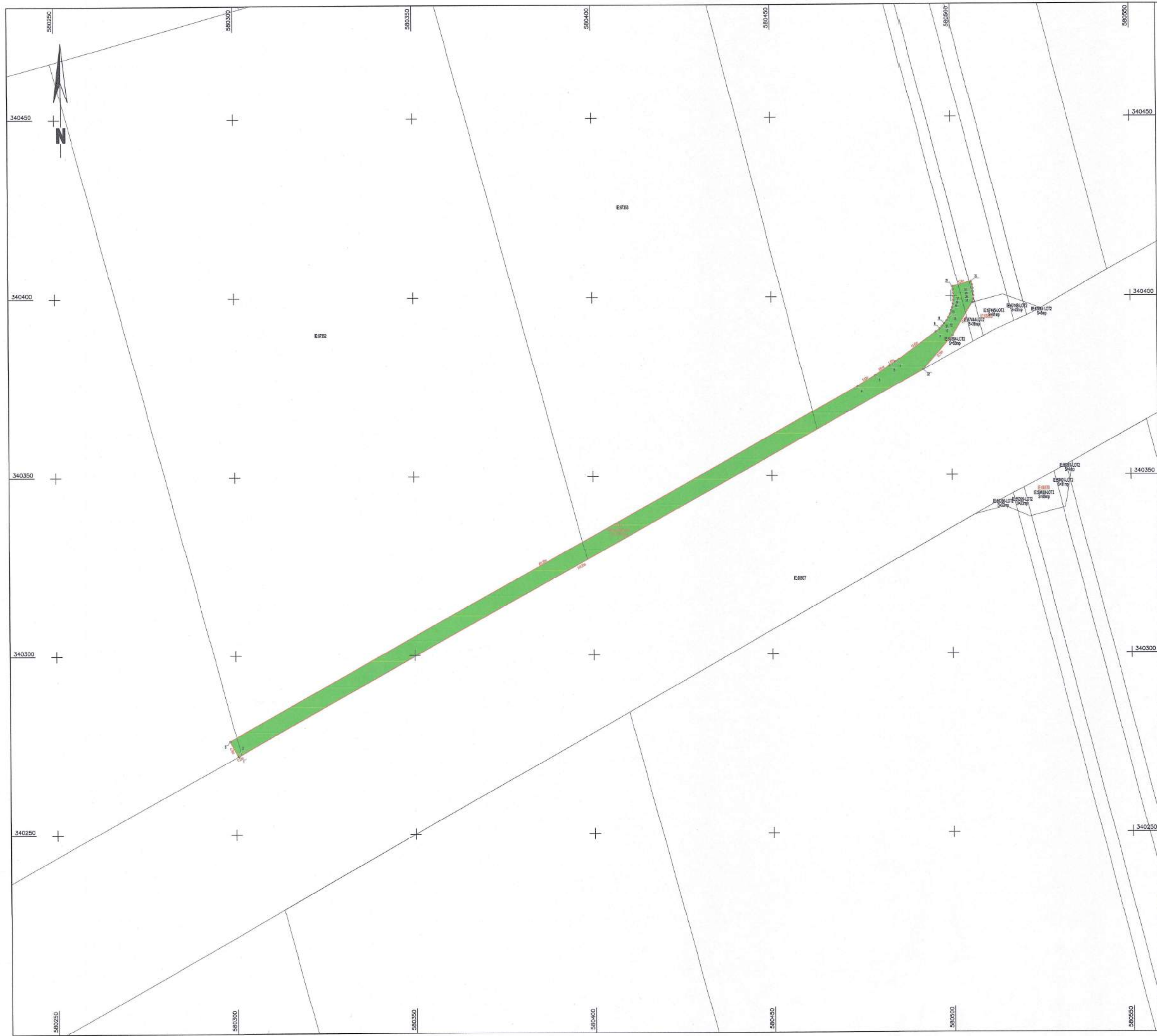

Autostrada de Centură București km 0+000 - km 100+500,  
Sector Centura Nord km 0+000 - km 52+770, Lot 1 km 2+500 - km 20+000

Prezentul document receptionat este valabil  
însotit de procesul verbal de recepție nr. 2455/2025  
DOSAR NR. 413392/2025  
RECEPȚIONAT: CORNELIA MATEI

Cornelia Matei Semnătură digitală de Cornelia Matei  
Data: 2025.11.19 14:12:59 +02:00

CONFORM ÎNREGISTRATEI PLANULUI A PROIECTULUI TEHNIC  
CERTIFICĂ AMPLASAMENTUL  
CANAL S.A.



Legenda:

Limita culoarului de expropriere	
Limita proprietate	
Limita culor de expropriere și suprafețe propuse pentru expropriere	
Nr. Crt.	
Limita UAT	
Limita INTRAVILAN	

RECEPȚIE TEHNICĂ UAT MOGOSQAIA - S= 1201 mp

S.C. STODIA PROIECT S.R.L. CLASA I CERTIFICAT DE AUTORIZAȚIE SERIA: RO-BU-AR-201916/07/204 DOBRA MARIANA CORNELIA, CATEGORIA 0, CERTIFICAT DE AUTORIZAȚIE SERIA: RO-BU-AR-201916/07/205		Autostrada de Centură București km 0+000 - km 100+500, Sector Centura Nord km 0+000 - km 52+770, Lot 1 km 2+500 - km 20+000		Plan Nr. 1/1
ȘEF PROIECT	Ing. Dobra Mariana Cornelia	Semnătură digitală de Marian Cornelia Dobra Data: 2025.11.19 Măsur. Aut. POC S.R.L. nr. 2025/2025/19.10.2025 Categorie 0 Localitate:	SCARA 1:500	PLAN TOPOGRAFIC
INTOCMIT	Ing. Dobra Mariana Cornelia			
DESENAT	Ing. Dobra Mariana Cornelia			
VERIFICAT	Ing. Dobra Mariana Cornelia			
Județul ILFOV - UAT MOGOSQAIA			OCTOMBRIE 2025	



Autostrada de Centură București km 0+000 - km 100+900,  
Sector Centura Nord km 0+000 - km 52+770, Lot 1 km 2+500 - km 20+000

Prezentul document receptionat este valabil  
înscris de procesul verbal de recepție 2457/2025  
DOSAR NR. 413403/2025  
RECEPȚIONAT: CRISTINA-LILIANA CITU  
Consilier

Cristina-Liliana Citu Digitally signed by Cristina-Liliana Citu  
Date: 2025.11.19 14:19:41 +0200

CONFORM VARIANTEI FINALE A PROIECTULUI TEHNIC  
CERTIFIC AMPLASAMENTUL  
C.A.I.R. S.A.

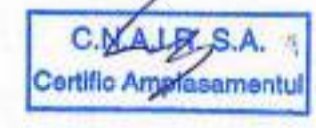

Legenda:

Limita culoarului de expropriere	
Limita proprietate	
Limita culoar de expropriere si suprafete propuse pentru expropriere	
Nr. Crt.	
Limita UAT	
Limita INTRAVILAN	

RECEPȚIE TEHNICĂ UAT MOGOSOAIA - S= 817 mp

S.C. STOCAD PROIECT SRL, CLUJAL CERTIFICAT DE AUTORIZARE SERIA RO-B-J NR. 2870/18.07.2024 DOBRA MARIAN CORNEL, CATEGORIA D, CERTIFICAT DE AUTORIZARE SERIA RO-B-F NR. 2859/17.02.2025		Autostrada de Centură București km 0+000 - km 100+900, Sector Centura Nord km 0+000 - km 52+770, Lot 1 km 2+500 - km 20+000		Planșă Nr. 1/1
SEF PROIECT	Ing. Dobra Marian Cornel	<small>Consilier digital de Marian Cornel Dobra Data: 2025.11.07 13:52:34 +0200 Măsur. Aut. DOB-F NR. 1333 DIN 27.02.2025, Categorie: D, Locație: U</small>	SCARA 1:500	PLAN TOPOGRAFIC
INTOCMIT	Ing. Dobra Marian Cornel			
DESENAT	Ing. Dobra Marian Cornel			
VERIFICAT	Ing. Dobra Marian Cornel			
JUL L.F.O.V. - UAT MOGOSOAIA			OCTOMBRIE 2025	

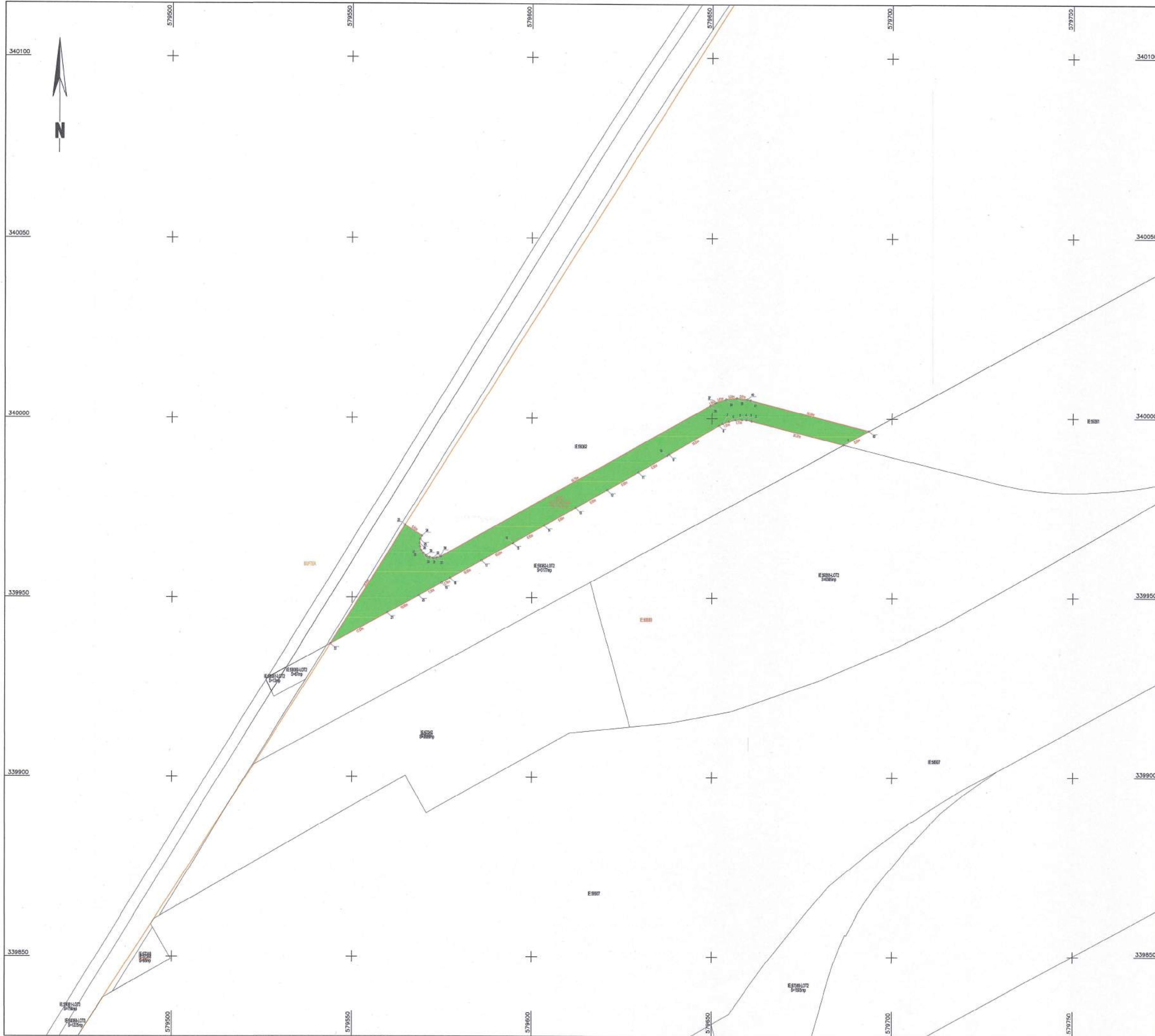

Autostrada de Centură București km 0+000 - km 100+000,  
Sector Centura Nord km 0+000 - km 52+770, Lot 1 km 2+500 - km 20+000

Prezentul document receptionat este valabil  
însoțit de procesul verbal de recepție 2453/2025  
DOSAR NR. 41843/2025  
RECEPȚIONAT CRISTINA-LILIANA CITU  
Consultant

Cristina-Liliana Citu Digitally signed by Cristina-Liliana Citu  
Date: 2025.11.19 14:06:57 +02'00'

CONFORM VERAVITEI FIȘTEI A PROIECTULUI TEHNIC  
CERTIFICĂ AMPLASAMENTUL  
CSAIA S.A.



- Legenda:
- Limita culoarului de expropriere
  - Limita proprietate
  - Limita celor de expropriere și suprafețe propuse pentru expropriere
  - Nr. Crt.
  - Limita UAT
  - Limita INTRAVILAN

RECEPȚIE TEHNICĂ UAT MOGOSOAIA - S= 1147 mp

S.C. STICHO PROIECT S.R.L. CLUJ NAȚIONAL CERTIFICAT DE AUTORIZARE SERIA: RO-AN-UR-2019/18/2024 DOBRA MARIAN COMAN, CATEGORIA II CERTIFICAT DE AUTORIZARE SERIA: RO-AN-UR-30527/22/2025		Autostrada de Centură București km 0+000 - km 100+000, Sector Centura Nord km 0+000 - km 52+770, Lot 1 km 2+500 - km 20+000		Firma Nr. 11
SEF PROIECT	Ing. Dobra Marian Coman	Șeful digital de Planșă Coman Dobra	SCARA 1:500	PLAN TOPOGRAFIC
INTOCMIT	Ing. Dobra Marian Coman	Date: 2025.11.17 14:03:52 +02'00'		
DESEINAT	Ing. Dobra Marian Coman	2025 AN 27.02.2025. Categorie II Location:		
VERIFICAT	Ing. Dobra Marian Coman			
Juc. UAT - UAT MOGOSOAIA			OCTOMBRIE 2025	

## LISTA

cuprinzând imobilele proprietate privată situate pe amplasamentul suplimentar, care fac parte din coridorul de expropriere al lucrării de utilitate publică de interes național „Autostrada de Centură București km 0+000 - km 100+900, Sector Centura Nord km 0+000 – km 52+770, Lot 1 km 2+500 – km 20+000, aflate pe raza localităților Buftea, Corbeanca, Dragomirești-Vale și Mogoșoaia din județul Ilfov, proprietarii sau deținătorii acestora, precum și sumele aferente justelor despăgubiri

Nr. Crt.	Județ	Unitatea administrativ-teritorială	Nume și prenume proprietar/deținător	Tarla	Parcelă	Numar cadastral/ Nr. topo	Nr. carte funciară	Categoria de folosință	Extravilan / Intravilan	Suprafața totală (mp)	Suprafața de expropriat teren (mp)	Valoare de despăgubire teren conform Legii 255/2010 (lei)
0	1	2	3	4	5	6	7	8	9	10	11	12
1	ILFOV	BUFTEA	ANTON MIHAELA	44	367	68710	68710	ARABIL	INTRAVILAN	275.00	56.00	3,709.44
2	ILFOV	BUFTEA	PARASCHIV MARIA, NASTASE IOANA	44	367	51803	51803	ARABIL	INTRAVILAN	5,651.00	6.00	397.44
3	ILFOV	BUFTEA	NICULAE IOANA, BUCHERT GEORGE-ADRIAN, TATARASANU MIRELA-FRANCISCA, NEACȘU CRISTINA, NEACSU AURICA, FANTAZIU IONICA, NEACSU CONSTANTIN, NEACȘU CONSTANȚA, GOGONEA GHEORGHITA, JESRI MARIANA, LUNGU ANGELICA CLAUDIA, NEACȘU ELENA-LILIANA, NEACȘU GEORGE-SORIN	45	-	64639	64639	ARABIL	INTRAVILAN	3,344.00	289.00	19,143.36
4	ILFOV	BUFTEA	ORAȘ BUFTEA *)	96	-	-	-	ARABIL	INTRAVILAN	416.00	416.00	27,555.84
5	ILFOV	BUFTEA	INOVATIO DRRUS SRL	96	354/3	65925	65925	ARABIL	INTRAVILAN	9,019.00	222.00	14,705.28
6	ILFOV	BUFTEA	TANASESCU TUDOR	96	354/2	65387	65387	ARABIL	INTRAVILAN	2,457.00	171.00	11,327.04
7	ILFOV	BUFTEA	IORDAN-DINESCU GHERGHINA	96	354/1	65391	65391	ARABIL	INTRAVILAN	167.00	25.00	1,656.00
8	ILFOV	BUFTEA	ORAȘ BUFTEA *)	51	461	65705	65705	ARABIL	INTRAVILAN	612.00	183.00	12,121.92
9	ILFOV	BUFTEA	OVMIR PROD COM SRL	-	-	59900	59900	CURȚI-CONSTRUCȚII	INTRAVILAN	188.00	5.00	389.62
								ARABIL	INTRAVILAN	923.00	-	-
10	ILFOV	BUFTEA	ORAȘ BUFTEA*)	51	-	-	-	ARABIL	INTRAVILAN	62.00	62.00	4,106.88
11	ILFOV	CORBEANCA	COMUNA CORBEANCA*)	99	-	-	-	ARABIL	EXTRAVILAN	504.00	504.00	7,621.74
12	ILFOV	CORBEANCA	VASILE CLAUDIU MIHA	99	287	112479	112479	ARABIL	INTRAVILAN	19,826.00	89.00	29,165.66
13	ILFOV	CORBEANCA	MORARU AUREL	99	288/2/9	118983	118983	ARABIL	EXTRAVILAN	101	17	257.08
14	ILFOV	CORBEANCA	BADEA ADRIANA, BADEA ION	99	288/2/8	107781	107781	ARABIL	EXTRAVILAN	5,017.00	405.00	6,124.61
15	ILFOV	CORBEANCA	CIOBANU NICOLETA, MARIN FLORINA	99	288/2/7	118025	118025	ARABIL	EXTRAVILAN		151.00	2,283.50
16	ILFOV	CORBEANCA	MARIN VASILE	-	-	118996	118996	ARABIL	EXTRAVILAN		160.00	2,419.60

17	ILFOV	CORBEANCA	COMUNA CORBEANCA*)	99	288/2/6	120631	120631	ARABIL	EXTRAVILAN		6.00	90.74
18	ILFOV	CORBEANCA	MARIN VASILE	99	288/2/5	118979	118979	ARABIL	EXTRAVILAN		160.00	2,419.60
19	ILFOV	CORBEANCA	PETRE NICULAE, CONSTANTIN ELENA, RADU ALEXANDRU, ENACHE MARIA, ENE VASILE, ENE GABRIEL, CONSTANTIN NECOLETA, GHEORGHE ALEXANDRU, SNAGOVEANU MARIOARA, MARIN LILIANA, CIOBANU NICOLETA, MARIN FLORINA, LĂZĂRESCU DOINA, NIȚĂ ION	99	288/2/4/1	117549	117549	ARABIL	EXTRAVILAN	5,804.00	174.00	2,631.32
20	ILFOV	CORBEANCA	PETRE NICULAE, CONSTANTIN ELENA, RADU ALEXANDRU, ENACHE MARIA, ENE VASILE, ENE GABRIEL, CONSTANTIN NECOLETA, GHEORGHE ALEXANDRU, SNAGOVEANU MARIOARA, MARIN LILIANA, CIOBANU NICOLETA, MARIN FLORINA, LĂZĂRESCU DOINA, NIȚĂ ION	99	288/2/4/1	117548	117548	ARABIL	EXTRAVILAN	2,550.00	42.00	635.15
21	ILFOV	CORBEANCA	PREDA MIHAI-LAURENTIU	99	288/2/4	118266	118266	ARABIL	EXTRAVILAN	5,574.00	70.00	1,058.58
22	ILFOV	CORBEANCA	IORDACHE ION	99	288/2/3	117545	117545	ARABIL	EXTRAVILAN	3,537.00	42.00	635.15
23	ILFOV	CORBEANCA	CĂRPĂTOR-MIHALACHE ALEXANDRU, CĂRPĂTOR GHEORGHE, CĂRPĂTOR NICOLAE	99	288/2/2	119184	119184	ARABIL	EXTRAVILAN	8,842.00	97.00	1,466.88
24	ILFOV	CORBEANCA	CĂRPĂTOR-MIHALACHE ALEXANDRU, CĂRPĂTOR GHEORGHE, CĂRPĂTOR NICOLAE	99	288/2/1	118252	118252	ARABIL	EXTRAVILAN	9,249.00	93.00	1,406.39
25	ILFOV	CORBEANCA	MARCU SPERANTA GRATIELA, MARCU NINEL	99	288/2/1 LOT 1	112801	112801	ARABIL	EXTRAVILAN	3,330.00	211.00	3,190.85
26	ILFOV	CORBEANCA	MARCU GRATIELA MONICA, MARCU CONSTANTIN	99	288/1/1	123728	123728	ARABIL	EXTRAVILAN	28,822.00	1,522.00	23,016.45
27	ILFOV	CORBEANCA	0	99	288/1	0	0	ARABIL	EXTRAVILAN	24,409.00	-	-
28	ILFOV	CORBEANCA	COMUNA CORBEANCA*)	99	-	-	-	ARABIL	EXTRAVILAN	116.00	116.00	1,754.21
29	ILFOV	CORBEANCA	COMUNA CORBEANCA*)	99	-	-	-	ARABIL	EXTRAVILAN	68.00	68.00	1,028.33
30	ILFOV	DRAGOMIREȘTI-VALE	RADU NICA	16	1	58456	58456	ARABIL	EXTRAVILAN	211.00	7.00	97.24
31	ILFOV	DRAGOMIREȘTI-VALE	STEFAN TOREL, STEFAN PETRONELA	16	2	58575	58575	ARABIL	EXTRAVILAN	144.00	28.00	388.98
32	ILFOV	DRAGOMIREȘTI-VALE	OPREA IONEL	16	3	51317	51317	ARABIL	EXTRAVILAN	223.00	34.00	472.33
33	ILFOV	DRAGOMIREȘTI-VALE	SIMION GHEORGHE	16	4	57553	57553	ARABIL	EXTRAVILAN	344.00	31.00	430.65
34	ILFOV	DRAGOMIREȘTI-VALE	SIMION VIOREL, NICA MIRELA	16	5	58461	58461	ARABIL	EXTRAVILAN	1,640.00	61.00	847.41
35	ILFOV	DRAGOMIREȘTI-VALE	SIMION NATALIA, IONITA SAFTA, IONITA ION, NICOLAE CAROLINA	16	70/6	58455	58455	ARABIL	EXTRAVILAN	274.00	20.00	277.84
36	ILFOV	DRAGOMIREȘTI-VALE	SHEHAID ARISTITA-BEATRICE	16	68/7	51808	51808	ARABIL	EXTRAVILAN	446.00	120.00	1,667.04
37	ILFOV	DRAGOMIREȘTI-VALE	STAIKU MARITA	16	8	58452	58452	ARABIL	EXTRAVILAN	548.00	366.00	5,084.47
38	ILFOV	MOGOȘOAIA	SHAMAIM TRADE SRL	6	1438	67502	67502	ARABIL	EXTRAVILAN	201.00	171.00	3,166.07

39	ILFOV	MOGOȘOAI	ALECU ANDREI	6	1431	59315	59315	ARABIL	EXTRAVILAN	26,026.00	1,118.00	20,699.77
40	ILFOV	MOGOȘOAI	NICO MAT PANC SRL, TODOS CONSTANTIN MARIUS	6	1432	67504	67504	ARABIL	EXTRAVILAN	1,284.00	262.00	4,850.93
41	ILFOV	MOGOȘOAI	PETRE DRAGOS-MARIUS	6	1430	67505	67505	ARABIL	EXTRAVILAN	2,095.00	45.00	833.18
42	ILFOV	MOGOȘOAI	BADESCU LIVIU	6	1429	67506	67506	ARABIL	EXTRAVILAN	2,163.00	44.00	814.66
43	ILFOV	MOGOȘOAI	U.A.T. COMUNA MOGOȘOAI - domeniu privat	6	1428	67507	67507	ARABIL	EXTRAVILAN	2,230.00	44.00	814.66
44	ILFOV	MOGOȘOAI	COMUNA MOGOȘOAI *)	6	1427	59311	59311	ARABIL	EXTRAVILAN	1,369.00	26.00	481.39
45	ILFOV	MOGOȘOAI	CONSTANTINESCU ELENA, PÂRVU MARIN, PÂRVU GINA, PÂRVU PETRIȘOR, CHIRIȚĂ GHEORGHE, CHIRIȚĂ MARIAN, DOBRE GEORGIANA-SIMONA	6	1424	59308	59308	ARABIL	EXTRAVILAN	13,237.00	65.00	1,203.48
46	ILFOV	MOGOȘOAI	CONSTANTINESCU ELENA, PÂRVU MARIN, PÂRVU GINA, PÂRVU PETRIȘOR, CHIRIȚĂ GHEORGHE, CHIRIȚĂ MARIAN, DOBRE GEORGIANA-SIMONA	6	1424	59308	59308	ARABIL	EXTRAVILAN	13,237.00	139.00	2,573.59
47	ILFOV	MOGOȘOAI	IORDACHE FLOREA, PERPELEA ELENA, IORDACHE DRAGOMIR, IORDACHE CONSTANTIN, IORDACHE ANA-MARIA, IORDACHE RODICA-GABRIELA	6	1410	59302	59302	ARABIL	EXTRAVILAN	9,878.00	341.00	6,313.62
48	ILFOV	MOGOȘOAI	TRIUMF CONSTRUCT SA	6	1411	59299	59299	ARABIL	EXTRAVILAN	5,433.00	406.00	7,517.09
49	ILFOV	MOGOȘOAI	SPYROU MAGDALENA	6	1412	59297	59297	ARABIL	EXTRAVILAN	728.00	87.00	1,610.81
50	ILFOV	MOGOȘOAI	SPYROU MAGDALENA	6	1413	59298	59298	ARABIL	EXTRAVILAN	1,082.00	165.00	3,054.98
51	ILFOV	MOGOȘOAI	GHEORGHE COSTICA	6	1414	67512	67512	ARABIL	EXTRAVILAN	919.00	254.00	4,702.81
52	ILFOV	MOGOȘOAI	DIACONESCU FLOAREA	6	1415	67513	67513	ARABIL	EXTRAVILAN	104.00	89.00	1,647.84
53	ILFOV	MOGOȘOAI	DROGEANU GHEORGHE, DROGEANU MARIA	5	1218	59235	59235	ARABIL	EXTRAVILAN	1,459.00	17.00	314.76
54	ILFOV	MOGOȘOAI	LUPASCU IOANA	5	12	59234	59234	ARABIL	EXTRAVILAN	1,470.00	26.00	481.39
55	ILFOV	MOGOȘOAI	DROGEANU GHEORGHE, DROGEANU MARIA	5	1218	59233	59233	ARABIL	EXTRAVILAN	1,482.00	34.00	629.51
56	ILFOV	MOGOȘOAI	BORSAN PETRE	5	1218	59232	59232	ARABIL	EXTRAVILAN	1,494.00	40.00	740.60
57	ILFOV	MOGOȘOAI	PAPA FILOFTEIA	5	1218	59231	59231	ARABIL	EXTRAVILAN	3,023.00	88.00	1,629.32
58	ILFOV	MOGOȘOAI	GRIGORE MIHAI-ADRIAN	5	12	59230	59230	ARABIL	EXTRAVILAN	3,070.00	82.00	1,518.23
59	ILFOV	MOGOȘOAI	DOBRE CONSTANTA	5	1218	59222	59222	ARABIL	EXTRAVILAN	4,146.00	76.00	1,407.14
60	ILFOV	MOGOȘOAI	IOSIF TEODORA	5	1218	-	-	ARABIL	EXTRAVILAN	9,242.00	101.00	1,870.02
61	ILFOV	MOGOȘOAI	ALBU LARISA-MIHAELA	5	1217	59282	59282	ARABIL	EXTRAVILAN	41,127.00	402.00	7,443.03
62	ILFOV	MOGOȘOAI	PETRE MARIA	5	1216	59281	59281	ARABIL	EXTRAVILAN	30,448.00	87.00	1,610.81
63	ILFOV	MOGOȘOAI	SPYROU MAGDALENA	6	1412	67510	67510	ARABIL	EXTRAVILAN	402.00	46.00	851.69
64	ILFOV	MOGOȘOAI	SPYROU MAGDALENA	6	1413	67511	67511	ARABIL	EXTRAVILAN	1,028.00	87.00	1,610.81
65	ILFOV	MOGOȘOAI	GHEORGHE COSTICA	6	1414	59301	59301	ARABIL	EXTRAVILAN	2,269.00	134.00	2,481.01
66	ILFOV	MOGOȘOAI	DIACONESCU FLOAREA	6	1415	59303	59303	ARABIL	EXTRAVILAN	3,153.00	135.00	2,499.53

67	ILFOV	MOGOȘOAIA	FLORICICA MARIA	5	391	59478	59478	ARABIL	EXTRAVILAN	1,403.00	190.00	3,517.85
68	ILFOV	MOGOȘOAIA	RADU ALEXANDRU, RADU MARIAN, RADU MIHAIL, ALEXANDRU MARIA	5	391	59345	59345	ARABIL	EXTRAVILAN	2,546.00	224.00	4,147.36
69	ILFOV	MOGOȘOAIA	ORAȘ VOLUNTARI	5	391	67523	67523	ARABIL	EXTRAVILAN	3,813.00	510.00	9,442.65
70	ILFOV	MOGOȘOAIA	CHIRAN GEORGETA	5	397	59455	59455	ARABIL	EXTRAVILAN	11,127.00	124.00	2,295.86
71	ILFOV	MOGOȘOAIA	CURICUTA VICTOR	5	392	59438	59438	ARABIL	EXTRAVILAN	15,879.00	704.00	13,034.56
72	ILFOV	MOGOȘOAIA	ORAȘ VOLUNTARI	4	3213	59423	59423	ARABIL	EXTRAVILAN	326,960.00	386.00	7,146.79
73	ILFOV	MOGOȘOAIA	CALAGI LEFTER	2	155	59394	59394	ARABIL	EXTRAVILAN	67,380.00	273.00	5,054.60
74	ILFOV	MOGOȘOAIA	CALAGI LEFTER	2	1513	67353	67353	ARABIL	EXTRAVILAN	12,033.00	362.00	6,702.43
75	ILFOV	MOGOȘOAIA	GHENIU DORU- MARIAN, GHENIU TEODORA- GABRIELA, CALOIU NICOLAE-CRISTIAN	2	1512	67352	67352	ARABIL	EXTRAVILAN	20,175.00	536.00	9,924.04
76	ILFOV	MOGOȘOAIA	MARA STELIAN, MARA VALERICA	1	102	59371	59371	ARABIL	EXTRAVILAN	10,179.00	791.00	14,645.37
77	ILFOV	MOGOȘOAIA	FLORESCU CATALIN VICTOR STEFAN, U.A.T. COMUNA MOGOȘOAIA - domeniu privat	1	101	59362	59362	ARABIL	EXTRAVILAN	87,224.00	1,147.00	21,236.71
78	ILFOV	MOGOȘOAIA	CIOBANU LIZICA	2	1511	67449	67449	ARABIL	EXTRAVILAN	19,682.00	7.00	129.61
79	ILFOV	MOGOȘOAIA	IONITA GHEORGHINA	5	1218	-	-	ARABIL	EXTRAVILAN	9,242.00	7.00	129.61
<b>TOTAL</b>											<b>15,901.00</b>	<b>374,364.79</b>

NOTĂ: \*) Pentru pozițiile nr. crt. 4,8,10,11,17, 28, 29, 44, 69 si 72 unde titularul dreptului de proprietate este unitatea administrativ - teritorială, terenul în cauză este la dispoziția comisiei de fond funciar, astfel cum reiese din evidențele unității administrativ-teritoriale.

<p style="text-align: center;"><b>LISTA</b>  cuprinzând imobilele proprietate publică a statului, situate pe amplasamentul suplimentar, care fac parte din coridorul de expropriere al lucrării de utilitate publică de interes național „Autostrada de Centură București km 0+000 - km 100+900, Sector Centura Nord km 0+000 – km 52+770, Lot 1 km 2+500 – km 20+000”</p>												
Nr. Crt.	Județ	Unitatea administrativ – teritorială	Denumirea proprietarului / deținătorului dreptului de administrare	Nr. MF.	Tarla	Parcelă	Nr.cad./ topo	Nr. Carte funciară	Categorie de folosință	Intravilan / Extravilan	Suprafața totală teren (mp)	Suprafață supusă transferului (mp)
0	1	2	3	4	5	6	7	8	9	10	11	12
1	ILFOV	MOGOȘOAIA	STATUL ROMÂN în administrarea AGENȚIEI NAȚIONALE DE ÎMBUNĂTĂȚIRI FUNCiare	MF59666 - parțial	6	23	67442	67442	APE STĂTĂTOARE	EXTRAVILAN	170.00	10.00
2	ILFOV	MOGOȘOAIA	STATUL ROMÂN în administrarea AGENȚIEI NAȚIONALE DE ÎMBUNĂTĂȚIRI FUNCiare	MF59666 - parțial	-	HC 13	59285	59285	APE STĂTĂTOARE	EXTRAVILAN	2,690.00	22.00
3	ILFOV	MOGOȘOAIA	STATUL ROMÂN în administrarea AGENȚIEI NAȚIONALE DE ÎMBUNĂTĂȚIRI FUNCiare	MF59666 - parțial	-	HC 46	67445	67445	APE STĂTĂTOARE	EXTRAVILAN	4,277.00	1.00
<b>TOTAL</b>												<b>33.00</b>

## LISTA

cuprinzând imobilele proprietate publică a unității administrativ-teritoriale, situate pe amplasamentul suplimentar, care fac parte din coridorul de expropriere al lucrării de utilitate publică de interes național „Autostrada de Centură București km 0+000 - km 100+900, Sector Centura Nord km 0+000 – km 52+770, Lot 1 km 2+500 – km 20+000”, aflate pe raza unităților administrativ-teritoriale Buftea și Mogoșoaia din județul Ilfov

Nr. Crt.	Județ	Unitatea administrativ – teritorială	Denumirea proprietarului / deținătorului dreptului de administrare	Tarla	Parcelă	Nr.cad./ topo	Nr. Carte funciară	Categorie de folosință	Intravilan / Extravilan	Suprafața totală teren (mp)	Suprafață supusă transferului (mp)
0	1	2	3	4	5	6	7	8	9	10	11
1	ILFOV	BUFTEA	UAT BUFTEA	-	DE396	-	-	DRUM	INTRAVILAN	4.00	4.00
2	ILFOV	MOGOȘOAIA	UAT MOGOȘOAIA	5	17/1	59464	59464	DRUM	EXTRAVILAN	638.00	26.00
3	ILFOV	MOGOȘOAIA	UAT MOGOȘOAIA	5	30	54939	59439	DRUM	EXTRAVILAN	389.00	19.00
4	ILFOV	MOGOȘOAIA	UAT MOGOȘOAIA	-	DE 33	59460	59460	DRUM	EXTRAVILAN	4,198.00	21.00
5	ILFOV	MOGOȘOAIA	UAT MOGOȘOAIA	-	DE 48	67444	67444	DRUM	EXTRAVILAN	1,273.00	21.00
6	ILFOV	MOGOȘOAIA	UAT MOGOȘOAIA	-	DE 52/1	59369	59369	DRUM	EXTRAVILAN	3,115.00	26.00
<b>TOTAL</b>											<b>117.00</b>