

PLANUL AMPLASAMENTULUI SUPUTRENTOR

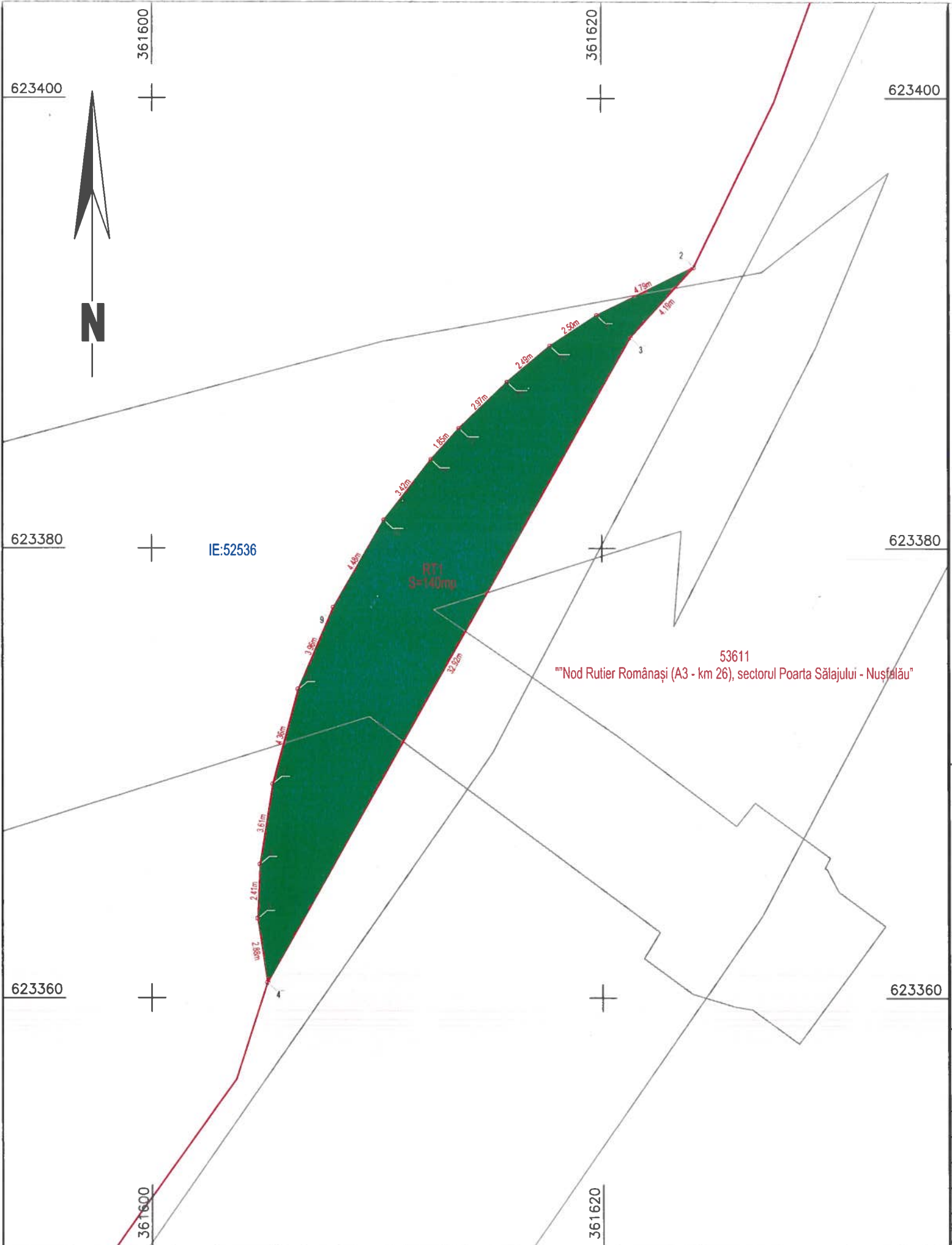







"Nod Rutier Românași (A3 - km 26), sectorul Poarta Sălajului - Nușfalău"



CERTIFIC AMPLASAMENTUL
CNAIR SA



Legenda:

- Limita culoarului de expropriere 
- Limita proprietate 
- Limita culoar de expropriere si suprafete propuse pentru expropriere 
- Nr. Crt. 
- Limita UAT 
- Limita INTRAVILAN 

RECEPTIE TEHNICA UAT ROMANASI - S= 140 mp

S.C. STOCAD PROIECT S.R.L. CERTIFICAT DE AUTORIZARE SERIA: RO-B-F NR. 2970/16.07.2024 CLASA I DOBRA MARIAN CORNEL CERTIFICAT DE AUTORIZARE SERIA: RO-B-J NR. 2859/27.02.2025 CATEGORIA D		"Nod Rutier Românași (A3 - km 26), sectorul Poarta Sălajului - Nușfalău"		Plansa Nr. 1/1
SEF PROIECT	Ing. Dobra Marian Cornel	Digitally signed by Marian-Cornel Dobra Date: 2025.07.17 09:42:36 Reason: Certificat de Autorizare sena ROB- F NR. 2859 DIN 27.02.2025, CAT. D	SCARA 1:200	Claudiu- Alin Ionescu PLAN TOPOGRAFIC Digitally signed by Claudiu-Alin Ionescu DN: C=RO, L=Zalau, O=OCPI Salaj, CN=Claudiu-Alin Ionescu, SERIALNUMBER=ICAB, S=Salaj, G= Claudiu-Alin, SN=Ionescu Reason: Prezentul document receptionat este valabil insojit de procesul verbal de receptie nr. 216/30.07.2025 Location: 36940/2025 Date: 2025.07.30 13:55:48+03'00' Foxit PDF Reader Version: 2025.1.0
INTOCMIT	Ing. Dobra Marian Cornel			
DESENAT	Ing. Dobra Marian Cornel			
VERIFICAT	Ing. Dobra Marian Cornel			
Jud. SALAJ - UAT ROMANASI			IULIE 2025	

PLANUL AMPLASAMENTULUI SUPRIMENTAR



"Nod Rutier Românași (A3 - km 26), sectorul Poarta Sălajului - Nușfalău"

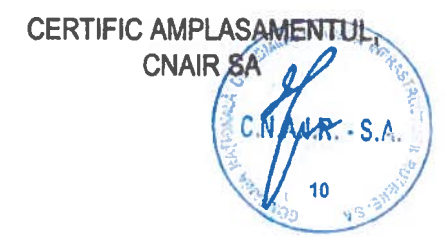
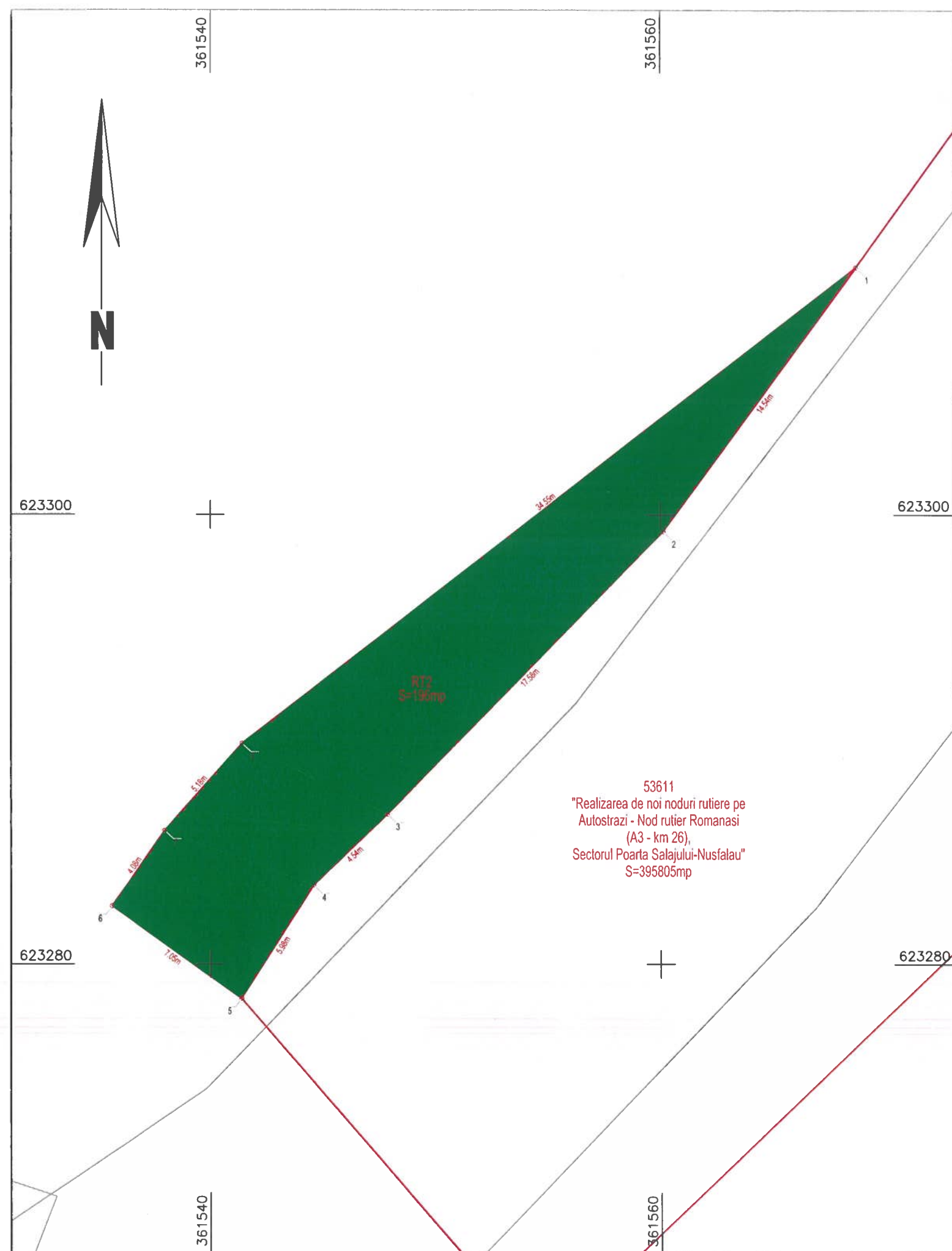
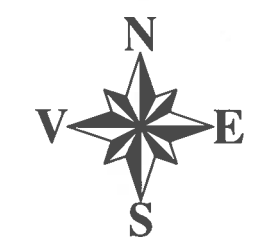

Legenda:

- Limita culoarului de expropriere
- Limita proprietate
- Limita culoar de expropriere si suprafete propuse pentru expropriere
- Nr. Crt.
- Limita UAT
- Limita INTRAVILAN

RECEPTIE TEHNICA UAT ROMANASI - S= 196 mp

S.C. STOCAD PROIECT S.R.L. CERTIFICAT DE AUTORIZARE SERIA: RO-B-F NR. 2970/16.07.2024 CLASA I DOBRA MARIAN CORNEL CERTIFICAT DE AUTORIZARE SERIA: RO-B-J NR. 2859/27.02.2025 CATEGORIA D		"Nod Rutier Românași (A3 - km 26), sectorul Poarta Sălajului - Nușfalău"		Plansa Nr. 1/1
SEF PROIECT	Ing. Dobra Marian Cornel	Digitally signed by Marian-Cornel Dobra Date: 2025.07.17 09:50:16 Reason: Certificat de Autorizare seria RO-B- F NR. 2859 DIN 27.02.2025, CAT. D	SCARA 1:200	Claudiu-Alin Ionescu PLAN TOPOGRAFIC Ionescu Digitally signed by Claudiu-Alin Ionescu DN: C=RO, L=Zalau, O=OCPI Salaj, CN=Claudiu-Alin Ionescu, SERIALNUMBER=ICAB, S=Salaj, G= Claudiu-Alin, SN=Ionescu Reason: Prezentul document receptionat este valabil insojit de procesul verbal de receptie nr. 215/30.07.2025 Location: 37003/2025 Date: 2025.07.30 13:52:32+03'00' Foxit PDF Reader Version: 2025.1.0
INTOCMIT	Ing. Dobra Marian Cornel			
DESENAT	Ing. Dobra Marian Cornel			
VERIFICAT	Ing. Dobra Marian Cornel			
Jud. SALAJ - UAT ROMANASI		IULIE 2025		

PLANUL AMPLASAMENTULUI SUPPLEMENTAR



"Nod Rutier Românași (A3 - km 26), sectorul Poarta Sălajului - Nușfalău"

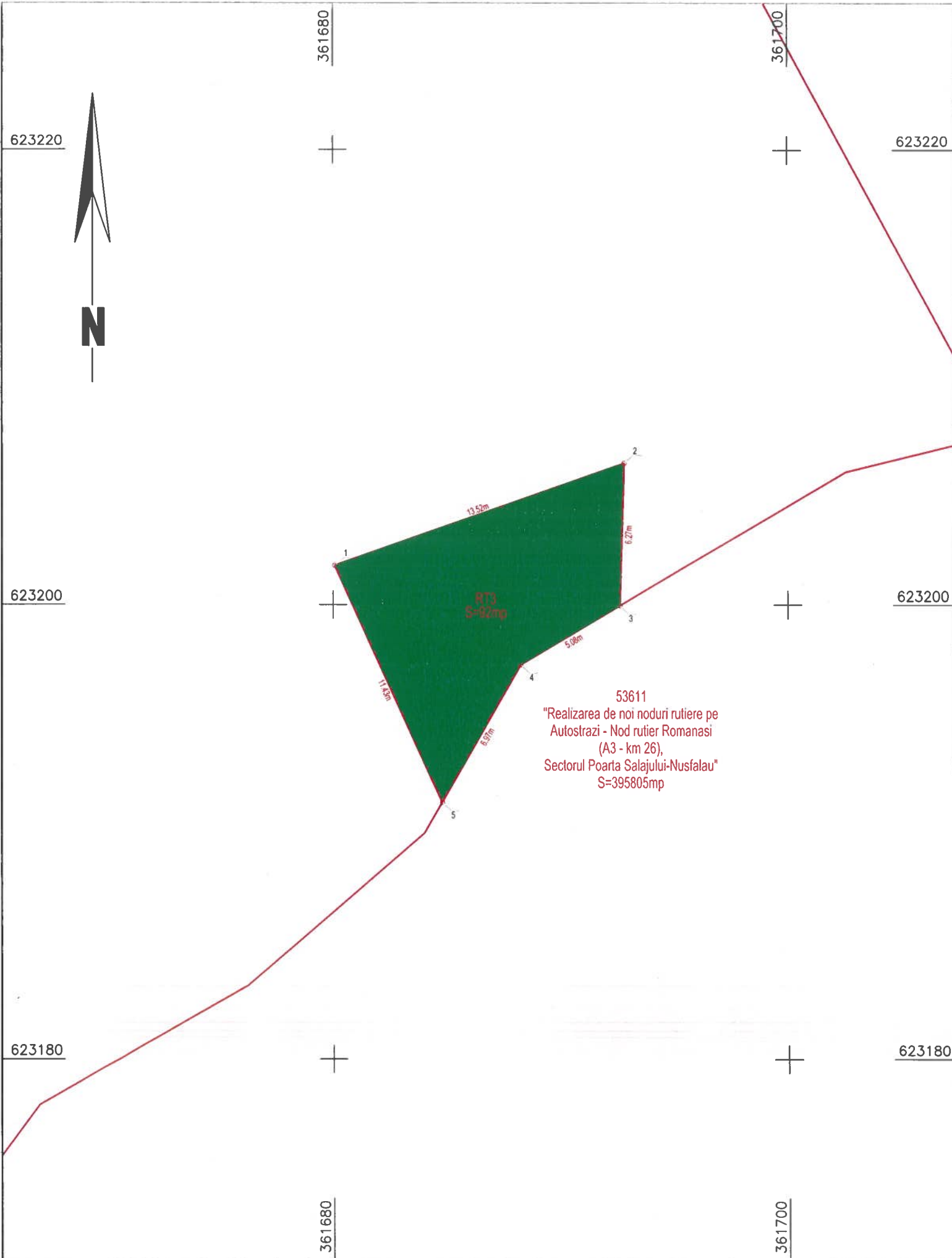
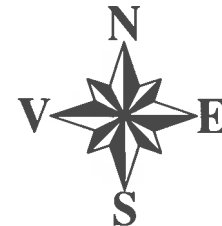

53611
 "Realizarea de noi noduri rutiere pe
 Autostrazi - Nod rutier Romanasi
 (A3 - km 26),
 Sectorul Poarta Salajului-Nusfalau"
 S=395805mp

CERTIFIC AMPLASAMENTUL
CNAIR SA



Legenda:

- Limita culoarului de expropriere
- Limita proprietate
- Limita culoar de expropriere si suprafete propuse pentru expropriere
- Nr. Crt.
- Limita UAT
- Limita INTRAVILAN

RECEPTIE TEHNICA UAT ROMANASI - S= 92 mp

S.C. STOCAD PROIECT S.R.L. CERTIFICAT DE AUTORIZARE SERIA: RO-B-F NR. 2970/16.07.2024 CLASA I DOBRA MARIAN CORNEL CERTIFICAT DE AUTORIZARE SERIA: RO-B-J NR. 2859/27.02.2025 CATEGORIA D		"Nod Rutier Românași (A3 - km 26), sectorul Poarta Sălajului - Nușfalău"		Plansa Nr. 1/1
SEF PROIECT	Ing. Dobra Marian Cornel	Digitally signed by Marian-Cornel Dobra Date: 2025.07.17 09:50:36 Reason: Certificat de Autorizare seria: RO-B, F NR. 2859 DIN 27.02.2025, CAT. D	SCARA 1:200	Claudiu-Alin Ionescu PLAN TOPOGRAFIC
INTOCMIT	Ing. Dobra Marian Cornel			
DESENAT	Ing. Dobra Marian Cornel			
VERIFICAT	Ing. Dobra Marian Cornel			
Jud. SALAJ - UAT ROMANASI		IULIE 2025	Digitally signed by Claudiu-Alin Ionescu DN: C=RO, L=Zalau, O=OCPI Salaj, CN=Claudiu-Alin Ionescu, SERIALNUMBER=ICAB, S=Salaj, G= Claudiu-Alin, SN=Ionescu Reason: Prezentul document receptional este valabil însoțit de procesul verbal de recepție nr. 214/30.07.2025 Location: 37008/2025 Date: 2025.07.30 13:47:11+03'00' Foxit PDF Reader Version: 2025.1.0	

PLANUL AMPLASAMENTULUI SUPPLEMENTAR



"Nod Rutier Românași (A3 - km 26), sectorul Poarta Sălajului - Nușfalău"

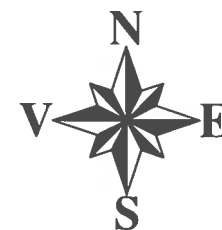

CERTIFIC AMPLASAMENTUL
CNAIR SA

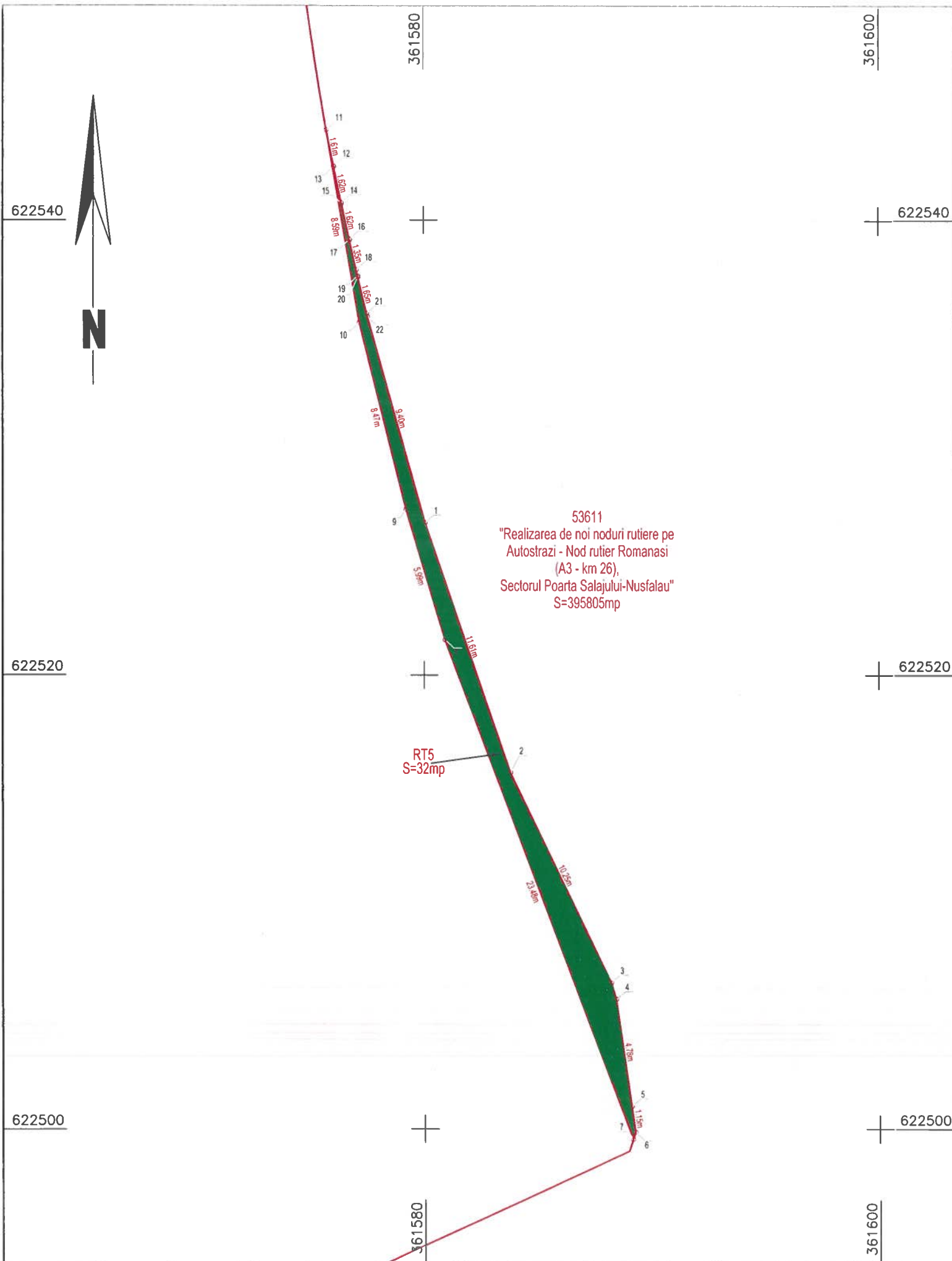

Legenda:

Limita culoarului de expropriere	
Limita proprietate	
Limita culoar de expropriere si suprafete propuse pentru expropriere	
Nr. Crt.	
Limita UAT	
Limita INTRAVILAN	

RECEPTIE TEHNICA UAT ROMANASI - S= 32 mp

S.C. STOCAD PROIECT S.R.L. CERTIFICAT DE AUTORIZARE SERIA: RO-B-F NR. 2970/16.07.2024 CLASA I DOBRA MARIAN CORNEL CERTIFICAT DE AUTORIZARE SERIA: RO-B-J NR. 2859/27.02.2025 CATEGORIA D		"Nod Rutier Românași (A3 - km 26), sectorul Poarta Sălajului - Nușfalău"		Plansa Nr. 1/1
SEF PROIECT	Ing. Dobra Marian Cornel	Digitally signed by Marian-Cornel Dobra Date: 2025.07.17 09:51:11 Reason: Certificat de Autorizare seria RO-B- F NR. 2859 DIN 27.02.2025. CAT. D	SCARA 1:200	PLAN TOPOGRAFIC
INTOCMIT	Ing. Dobra Marian Cornel			
DESENAT	Ing. Dobra Marian Cornel			
VERIFICAT	Ing. Dobra Marian Cornel			
Jud. SALAJ - UAT ROMANASI			IULIE 2025	

PLANUL AMPLASAMENTULUI
SUPLIMENTAR



"Nod Rutier Românași (A3 - km 26), sectorul Poarta Sălajului - Nușfalău"

Prezentul document receptionat este
valabil insoțit de procesul verbal de
recepție nr. 235 data 04.08.2025
Consilier Cadastru
Pop Sergiu-Bogdan
Document semnat digital

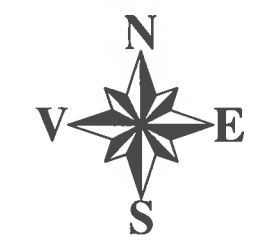

Digitally signed
by Sergiu-
Bogdan Pop
Date: 2025.08.04
15:19:29 +03'00'

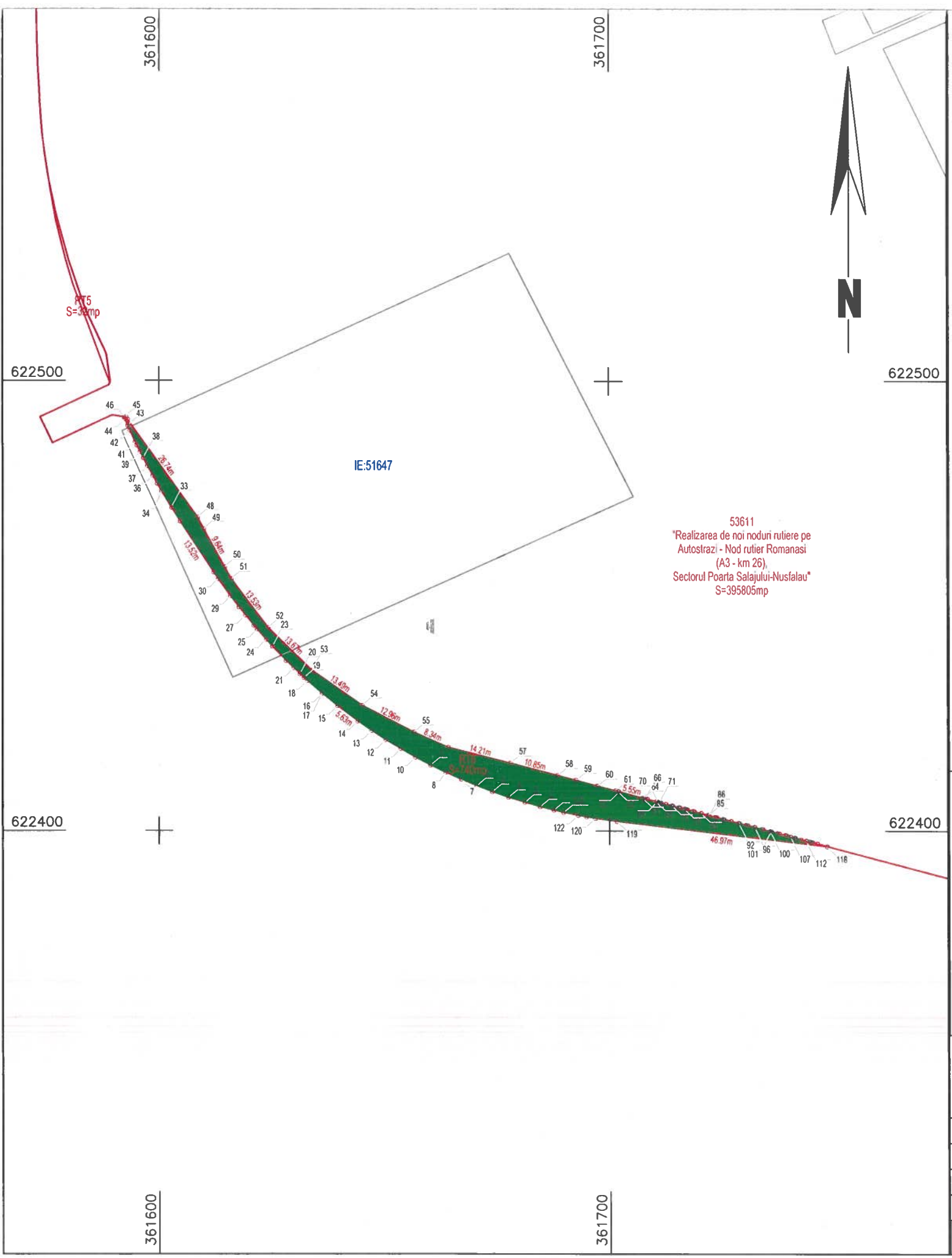
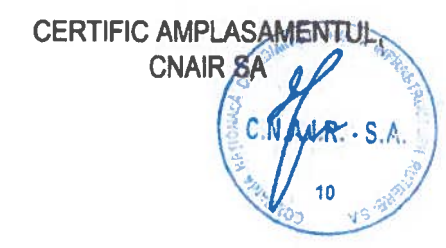

53611
"Realizarea de noi noduri rutiere pe
Autostrazi - Nod rutier Romanasi
(A3 - km 26),
Sectorul Poarta Salajului-Nusfalau"
S=395805mp

Legenda:

- Limita culoarului de expropriere
- Limita proprietate
- Limita culoar de expropriere si suprafete propuse pentru expropriere
- Nr. Crt.
- Limita UAT
- Limita INTRAVILAN

RECEPTIE TEHNICA UAT ROMANASI - S= 740 mp

S.C. STOCAD PROIECT S.R.L. CERTIFICAT DE AUTORIZARE SERIA: RO-B-F NR. 2970/16.07.2024 CLASA I DOBRA MARIAN CORNEL CERTIFICAT DE AUTORIZARE SERIA: RO-B-J NR. 2859/27.02.2025 CATEGORIA D		"Nod Rutier Românași (A3 - km 26), sectorul Poarta Sălajului - Nușfalău"		Plansa Nr. 1/1
SEF PROIECT	Ing. Dobra Marian Cornel	Digitally signed by Marian-Cornel Dobra Date: 2025.07.17 09:51:32 Reason: Certificat de Autorizare seria PC-E F NR. 2859 DIN 27.02.2025, CAT. D	SCARA 1:1000	PLAN TOPOGRAFIC
INTOCMIT	Ing. Dobra Marian Cornel			
DESENAT	Ing. Dobra Marian Cornel			
VERIFICAT	Ing. Dobra Marian Cornel			
Jud. SALAJ - UAT ROMANASI			IULIE 2025	

PLANUL AMPLASAMENTULUI
PE PLIMIZATAR



"Nod Rutier Românași (A3 - km 26), sectorul Poarta Sălajului - Nușfalău"

Prezentul document receptionat este
valabil insoțit de procesul verbal de
recepție nr. 234 data 04.08.2025

Consilier Cadastru
Pop Sergiu-Bogdan
Document semnat digital

Digitally signed
by Sergiu-
Bogdan Pop
Date:
2025.08.04
15:16:47 +03'00'

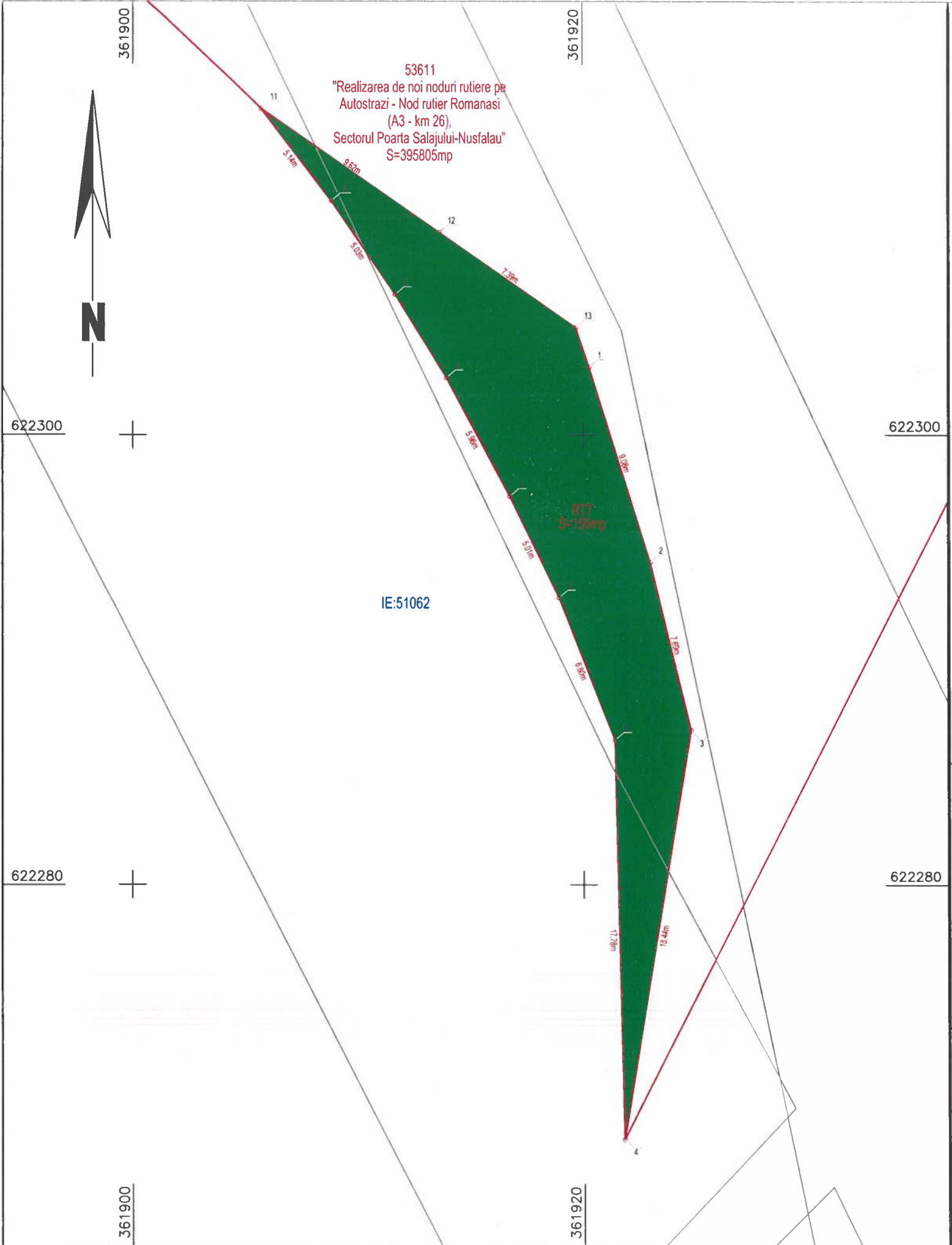
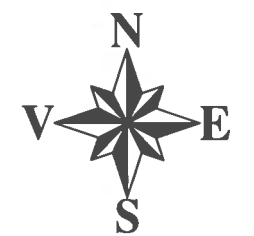

CERTIFIC AMPLASAMENTUL
CNAIR SA



Legenda:

- Limita culoarului de expropriere
- Limita proprietate
- Limita culoar de expropriere si suprafete propuse pentru expropriere
- Nr. Crt.
- Limita UAT
- Limita INTRAVILAN

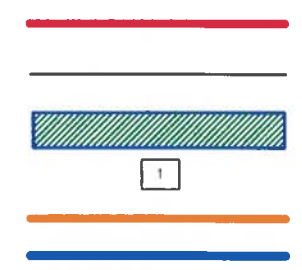

RECEPTIE TEHNICA UAT ROMANASI - S= 156 mp

S.C. STOCAD PROIECT S.R.L. CERTIFICAT DE AUTORIZARE SERIA: RO-B-F NR. 2970/16.07.2024 CLASA I DOBRA MARIAN CORNEL CERTIFICAT DE AUTORIZARE SERIA: RO-B-J NR. 2859/27.02.2025 CATEGORIA D		"Nod Rutier Românași (A3 - km 26), sectorul Poarta Sălajului - Nușfalău"		Plansa Nr. 1/1
SEF PROIECT	Ing. Dobra Marian Cornel	Digitally signed by Marian-Cornel Dobra Date: 2025.07.17 09:51:45 Reason: Certificat de Autorizare seria RO-B- F NR. 2859 DIN 27.02.2025, CAT. D	SCARA 1:200	PLAN TOPOGRAFIC
INTOCMIT	Ing. Dobra Marian Cornel			
DESENAT	Ing. Dobra Marian Cornel			
VERIFICAT	Ing. Dobra Marian Cornel			
Jud. SALAJ - UAT ROMANASI			IULIE 2025	

PCD 406 AMPLASAMENTUL SUPLEMENTAR



"Nod Rutier Românași (A3 - km 26), sectorul Poarta Sălajului - Nușfalău"

Prezentul document receptionat este valabil insotit de procesul verbal de receptie nr. 233 data 04.08.2025

Consilier Cadastru
Pop Sergiu-Bogdan
Document semnat digital

Digitally signed
by Sergiu-Bogdan Pop
Date:
2025.08.04
15:13:42
+03'00'

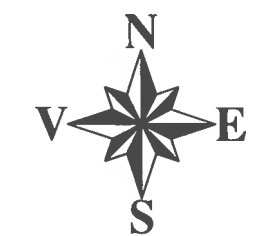

CERTIFIC AMPLASAMENTUL
CNAIR SA



53611
"Realizarea de noi noduri rutiere pe
Autostrazi - Nod rutier Romanasi
(A3 - km 26),
Sectorul Poarta Salajului-Nusfalau"
S=395805mp

IE:51450

Legenda:

- Limita culoarului de expropriere
- Limita proprietate
- Limita culoar de expropriere si suprafete propuse pentru expropriere
- Nr. Crt.
- Limita UAT
- Limita INTRAVILAN

RECEPTIE TEHNICA UAT ROMANASI - S= 291 mp

S.C. STOCAD PROIECT S.R.L. CERTIFICAT DE AUTORIZARE SERIA: RO-B-F NR. 2970/16.07.2024 CLASA I DOBRA MARIAN CORNEL CERTIFICAT DE AUTORIZARE SERIA: RO-B-J NR. 2859/27.02.2025 CATEGORIA D		"Nod Rutier Românași (A3 - km 26), sectorul Poarta Sălajului - Nușfalău"		Plansa Nr. 1/1
SEF PROIECT	Ing. Dobra Marian Cornel	Digitally signed by Marian-Cornel Dobra Date: 2025.07.17 09:52:03 Reason: Certificat de Autorizare seria: RO-B- F NR. 2859 DIN 27.02.2025. CAT. D	SCARA 1:200	PLAN TOPOGRAFIC
INTOCMIT	Ing. Dobra Marian Cornel			
DESENAT	Ing. Dobra Marian Cornel			
VERIFICAT	Ing. Dobra Marian Cornel			
Jud. SALAJ - UAT ROMANASI			IULIE 2025	

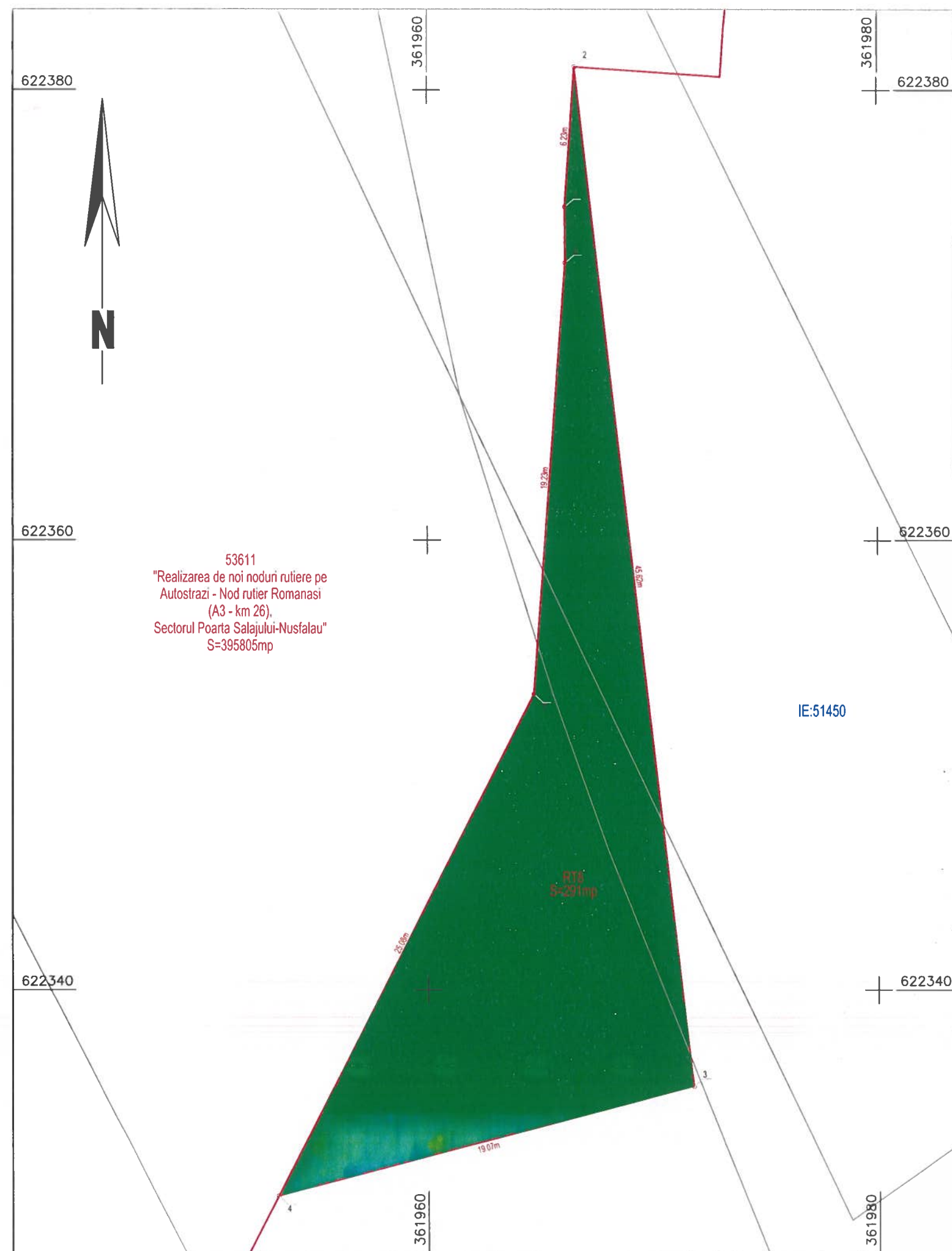

Prezentul document receptionat este valabil insovit de procesul verbal de receptie nr. 232 data 04.08.2025

Consilier Cadastru
Pop Sergiu-Bogdan
Document semnat digital

Digitally signed
by Sergiu⁺
Bogdan Pop
Date:
2025.08.04
15:10:41 +03'00'

PLANUL AMPLASAMENTULUI
SUPLIARHT&R

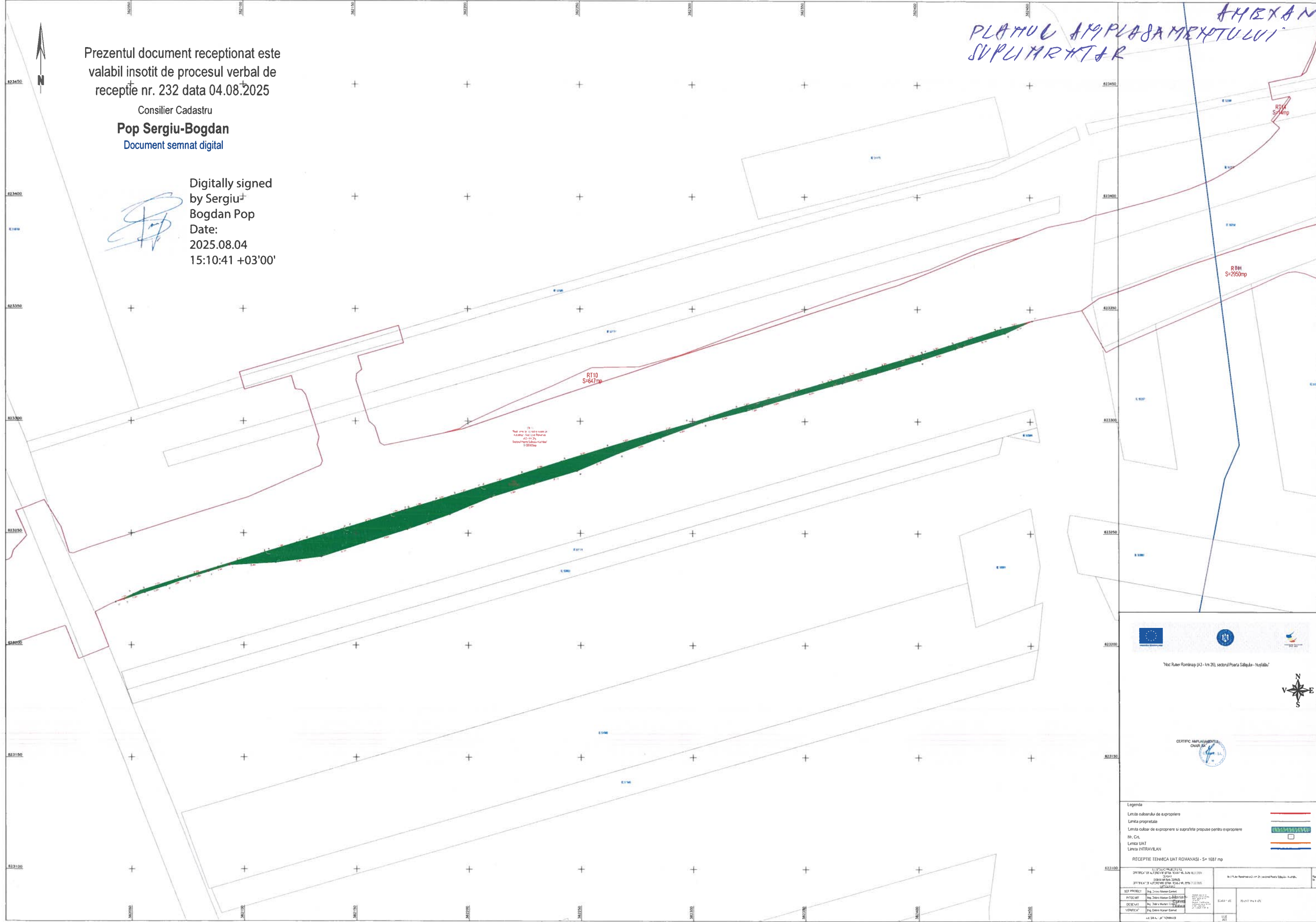

Logos: European Union, Government of Romania, Ministry of Agriculture and Rural Development, National Agency for Cadastre and Land Registration.

Loc. Rucăr-Româșniș (A3 - km 261, sectorul Poarta Sălbăie - Nufală)

CERTIFICĂ AMPLASAMENTULUI

Legenda:
Limita actuală de expropriere
Limita propusă
Limita actuală de expropriere și suprafețe propuse pentru expropriere
R. CA
Limita UAT
Limita INTRAVILAN

RECEPȚIE TEHNICĂ UAT ROMÂNĂȘI - S= 1687 mp

PROIECTANT	Ing. Ovidiu Mădăraș	PROIECTANT	Ing. Ovidiu Mădăraș
VERIFICAT	Ing. Ovidiu Mădăraș	VERIFICAT	Ing. Ovidiu Mădăraș
DATE	2025.08.04	DATE	2025.08.04
SCALA	1:1000	SCALA	1:1000

ANEXA NR.

PLAHUL AMPLASAMENTULUI
SUPPLEMENTAR

Prezentul document receptionat este
valabil insovit de procesul verbal de
receptie nr. 230 data 04.08.2025

Consilier Cadastru
Pop Sergiu-Bogdan
Document semnat digital

Digitally signed
by Sergiu-
Bogdan Pop
Date:
2025.08.04
15:07:37 +03'00'

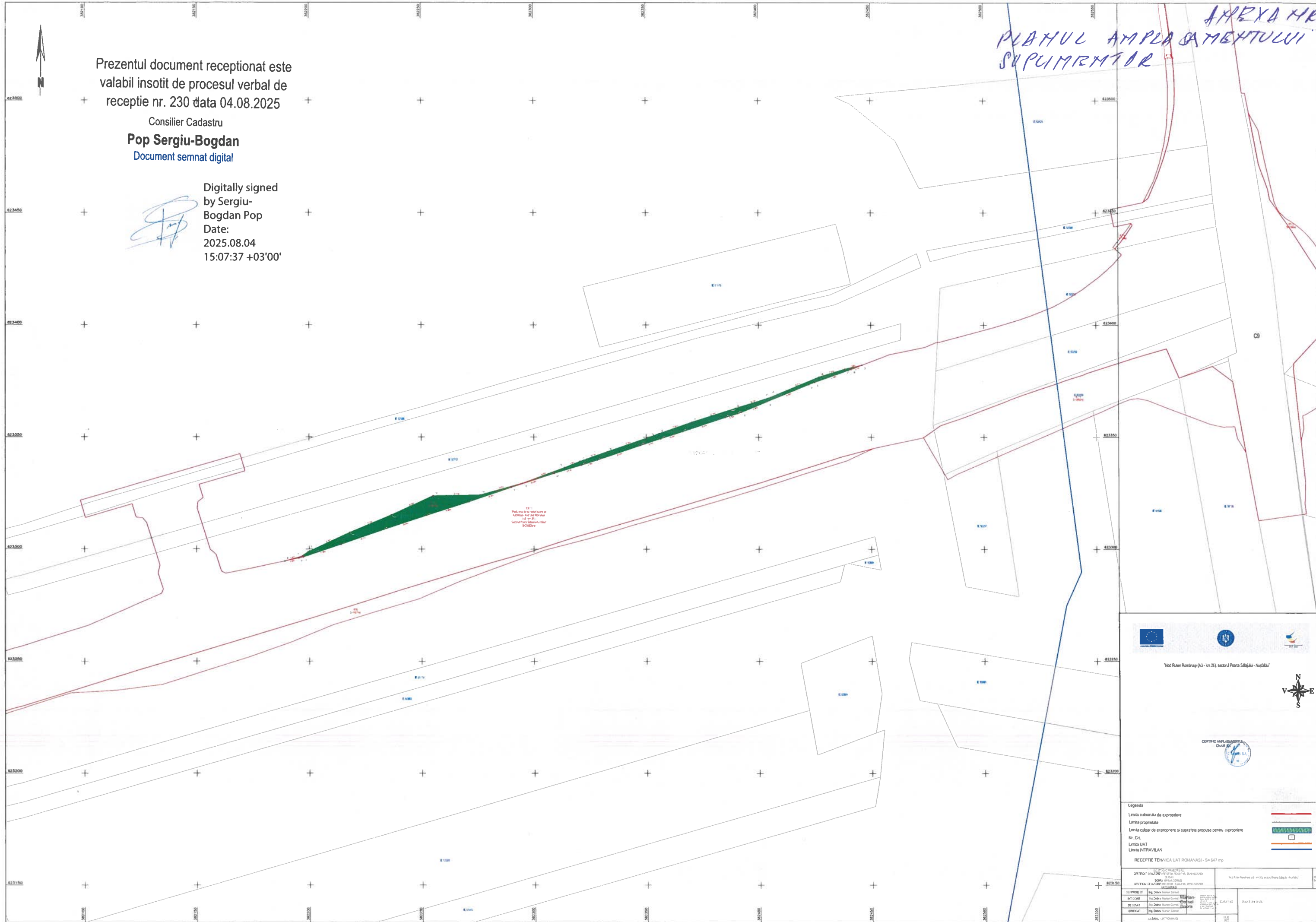

12
Proiect de plan de amenajare a
terenului pentru construirea
si amenajarea terenului
invecinat

"Itec Ruler Romania (A3 - Im 2L) sectorul Piara Săbădă - Napoca"

 CERTIFICAT DE ATRIBUIE

Legenda

- Limita cabanului de expropriere
- Limita proprietate
- Limita culcuș de expropriere și suprafețe propuse pentru expropriere
- Nr. CIL
- Limita UAT
- Limita INTRAVILAN

RECEPTE TEHNICA UAT ROMANASI - Sx 647 mp

PROIECTANT	ING. DORIN MIHAI	PROIECTANT	ING. DORIN MIHAI
DEZINAT	ING. DORIN MIHAI	DEZINAT	ING. DORIN MIHAI
VERIFICAT	ING. DORIN MIHAI	VERIFICAT	ING. DORIN MIHAI
APROBAT	ING. DORIN MIHAI	APROBAT	ING. DORIN MIHAI



"Nod Rutier Românași (A3 - km 26), sectorul Poarta Sălajului - Nușfalău"

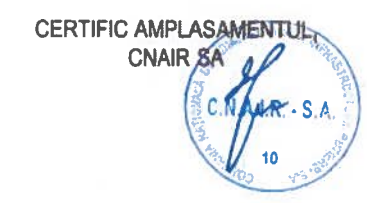

Legenda:

Limita culoarului de expropriere	
Limita proprietate	
Limita culoar de expropriere si suprafete propuse pentru expropriere	
Nr. Crt.	
Limita UAT	
Limita INTRAVILAN	

RECEPTIE TEHNICA UAT ROMANASI - S= 2950 mp

S.C. STOCAD PROIECT S.R.L. CERTIFICAT DE AUTORIZARE SERIA: RO-B-F NR. 2970/16.07.2024 CLASA I DOBRA MARIAN CORNEL CERTIFICAT DE AUTORIZARE SERIA: RO-B-J NR. 2859/27.02.2025 CATEGORIA D		"Nod Rutier Românași (A3 - km 26), sectorul Poarta Sălajului - Nușfalău"	Plansa Nr. 1/1
SEF PROIECT	Ing. Dobra Marian Cornel	SCARA 1:1000	Claudiu-Alin Ionescu PLAN TOPOGRAFIC Digitally signed by Claudiu-Alin Ionescu DN: C=RO, L=Zalau, O=OCPI Salaj, CN=Claudiu-Alin Ionescu, SERIALNUMBER=ICAB, S=Salaj, G= Claudiu-Alin, SN=Ionescu Reason: Prezentul document receptionat este valabil insojit de procesul verbal de receptie nr. 225/04.08.2025 Location: 37175/2025 Date: 2025.08.04 11:24:49+03'00' Foxit PDF Reader Version: 2025.1.0
INTOCMIT	Ing. Dobra Marian Cornel		
DESENAT	Ing. Dobra Marian Cornel		
VERIFICAT	Ing. Dobra Marian Cornel		
Jud. SALAJ - UAT ROMANASI		IULIE 2025	

ANEXA NR 1

PLANUL AMPLASAMENTULUI SUPLEMENTAR



"Nod Rutier Românași (A3 - km 26), sectorul Poarta Sălajului - Nușfalău"

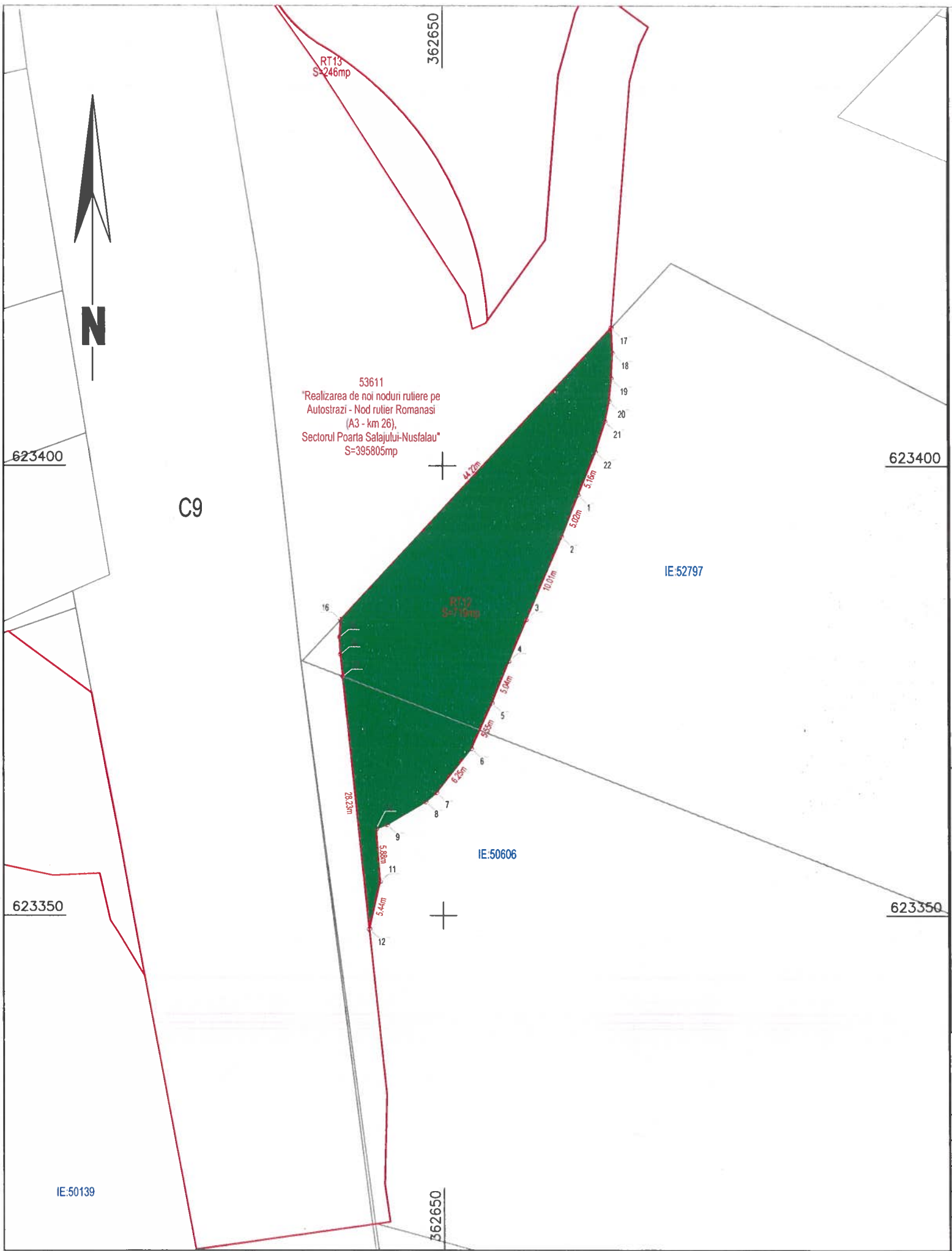
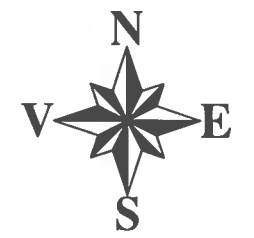

Legenda:

Limita culoarului de expropriere	
Limita proprietate	
Limita culoar de expropriere si suprafete propuse pentru expropriere	
Nr. Crt.	
Limita UAT	
Limita INTRAVILAN	

RECEPTIE TEHNICA UAT ROMANASI - S= 719 mp

S.C. STOCAD PROIECT S.R.L. CERTIFICAT DE AUTORIZARE SERIA: RO-B-F NR. 2970/16.07.2024 CLASA I DOBRA MARIAN CORNEL CERTIFICAT DE AUTORIZARE SERIA: RO-B-J NR. 2859/27.02.2025 CATEGORIA D		"Nod Rutier Românași (A3 - km 26), sectorul Poarta Sălajului - Nușfalău"		Plansa Nr. 1/1
SEF PROIECT	Ing. Dobra Marian Cornel	Digitally signed by Marian-Cornel Dobra Date: 2025.07.17 09:53:08 Reason: Certificat de Autorizare seria RO-B- F NR. 2859 DIN 27.02.2025. CAT. D	SCARA 1:500	Claudiu-Alin Ionescu PLAN TOPOGRAFIC Digitally signed by Claudiu-Alin Ionescu DN: C=RO, L=Zalau, O=OCPI Salaj, CN=Claudiu-Alin Ionescu, SERIALNUMBER=ICA8, S=Salaj, G= Claudiu-Alin, SN=Ionescu Reason: Prezentul document receptionat este valabil insojit de procesul verbal de receptie nr. 226/04.08.2025 Location: 37177/2025 Date: 2025.08.04 11:28:48+03'00' Foxit PDF Reader Version: 2025.1.0
INTOCMIT	Ing. Dobra Marian Cornel			
DESENAT	Ing. Dobra Marian Cornel			
VERIFICAT	Ing. Dobra Marian Cornel			
Jud. SALAJ - UAT ROMANASI		IULIE 2025		

JHEXA NR 1

PLANUL AMPLASAMENTULUI SUPLEMENTAR



623500

"Nod Rutier Românași (A3 - km 26), sectorul Poarta Sălajului - Nușfalău"

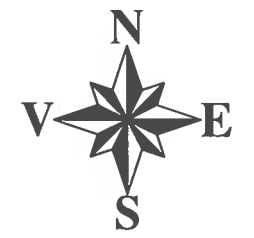

623450

CERTIFIC AMPLASAMENTUL
CNAIR SA



Legenda:

- Limita culoarului de expropriere —————
- Limita proprietate —————
- Limita culoar de expropriere si suprafete propuse pentru expropriere ▨▨▨▨▨▨▨▨▨▨
- Nr. Crt. 1
- Limita UAT —————
- Limita INTRAVILAN —————

RECEPTIE TEHNICA UAT ROMANASI - S= 246 mp

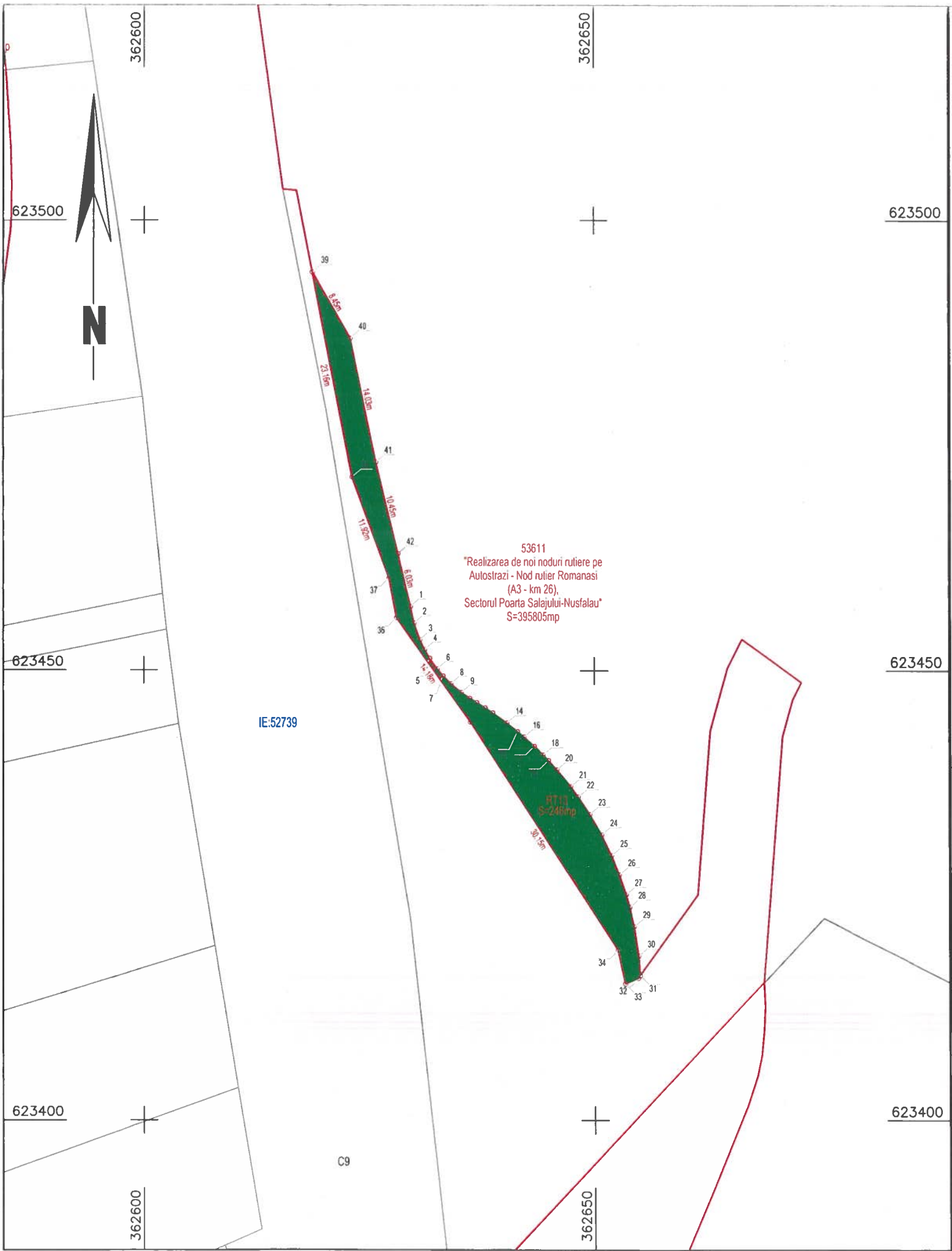

53611
"Realizarea de noi noduri rutiere pe
Autostrazi - Nod rutier Romanasi
(A3 - km 26),
Sectorul Poarta Salajului-Nusfalau"
S=395805mp

RT13
S=246mp

S.C. STOCAD PROIECT S.R.L.
CERTIFICAT DE AUTORIZARE SERIA: RO-B-F NR. 2970/16.07.2024
CLASA I
DOBRA MARIAN CORNEL
CERTIFICAT DE AUTORIZARE SERIA: RO-B-J NR. 2859/27.02.2025
CATEGORIA D

"Nod Rutier Românași (A3 - km 26), sectorul Poarta Sălajului - Nușfalău"

Plansa
Nr. 1/1

SEF PROIECT	Ing. Dobra Marian Cornel
INTOCMIT	Ing. Dobra Marian Cornel
DESENAT	Ing. Dobra Marian Cornel
VERIFICAT	Ing. Dobra Marian Cornel

Digitally signed by
Marian-Cornel Dobra
Date: 2025.07.17
09:53:23
Reason: Certificat de
Autorizare sena RO-B-
F NR. 2859 DIN
27.02.2025, CAT. D

SCARA 1:500

**Claudiu-
Alin
Ionescu**
PLAN TOPOGRAFIC

Digitally signed by Claudiu-Alin Ionescu
DN: C=RO, L=Zalau, O=OCPI Salaj,
CN=Claudiu-Alin Ionescu,
SERIALNUMBER=ICAB, S=Salaj, G=
Claudiu-Alin, SN=Ionescu
Reason: Prezentul document
receptionat este valabil insofit de
procesul verbal de receptie nr.
224/04.08.2025
Location: 37184/2025
Date: 2025.08.04 11:21:26+03'00'
Foxit PDF Reader Version: 2025.1.0

Jud. SALAJ - UAT ROMANASI

IULIE
2025

ANEXA NR 1

PLANUL DE AMPLASAMENT AL SUPLIMENTAR



"Nod Rutier Românași (A3 - km 26), sectorul Poarta Sălajului - Nușfalău"

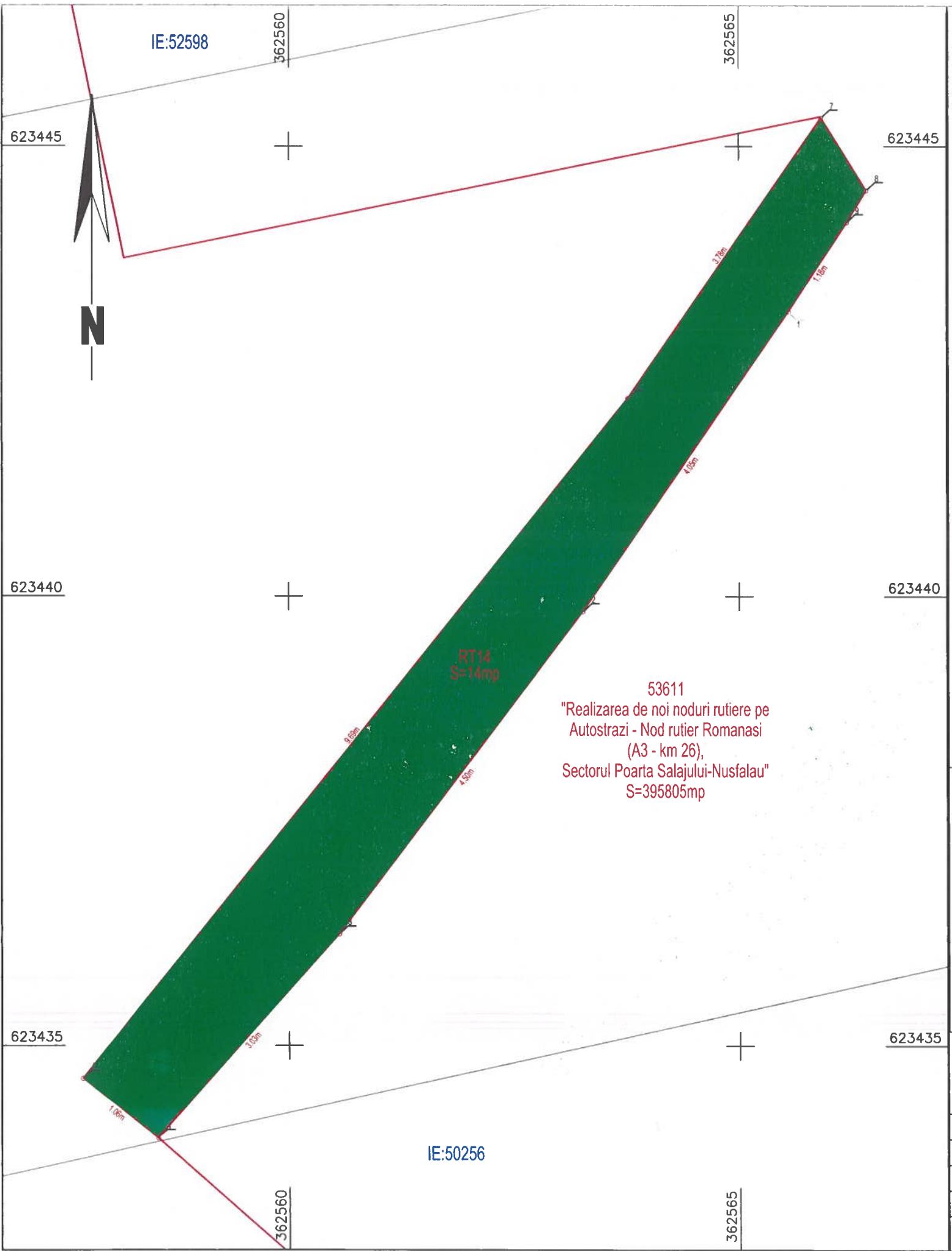
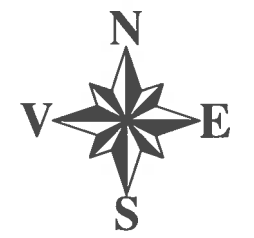

Legenda:

- Limita culoarului de expropriere
- Limita proprietate
- Limita culoar de expropriere si suprafete propuse pentru expropriere
- Nr. Crt. 1
- Limita UAT
- Limita INTRAVILAN

RECEPTIE TEHNICA UAT ROMANASI - S= 14 mp

S.C. STOCAD PROIECT S.R.L. CERTIFICAT DE AUTORIZARE SERIA: RO-B-F NR. 2970/16.07.2024 CLASA I DOBRA MARIAN CORNEL CERTIFICAT DE AUTORIZARE SERIA: RO-B-J NR. 2859/27.02.2025 CATEGORIA D		"Nod Rutier Românași (A3 - km 26), sectorul Poarta Sălajului - Nușfalău"	Plansa Nr. 1/1
SEF PROIECT	Ing. Dobra Marian Cornel	SCARA 1:50	 Claudiu-Alin Ionescu PLAN TOPOGRAFIC
INTOCMIT	Ing. Dobra Marian Cornel		
DESENAT	Ing. Dobra Marian Cornel		
VERIFICAT	Ing. Dobra Marian Cornel		
Jud. SALAJ - UAT ROMANASI		IULIE 2025	Digitally signed by Claudiu-Alin Ionescu DN: C=RO, L=Zalau, O=OCPI Salaj, CN=Claudiu-Alin Ionescu, SERIALNUMBER=ICAB, S=Salaj, G=Claudiu-Alin, SN=Ionescu Reason: Prezentul document receptionat este valabil insoțit de procesul verbal de recepție nr. 223/04.08.2025 Location: 37187/2025 Date: 2025.08.04 11:18:44+03'00' Foxit PDF Reader Version: 2025.1.0

ANEXA NR 1

PLANUL AMPLASAMENTULUI
SUPLIMENTAR



"Nod Rutier Românași (A3 - km 26), sectorul Poarta Sălajului - Nușfalău"

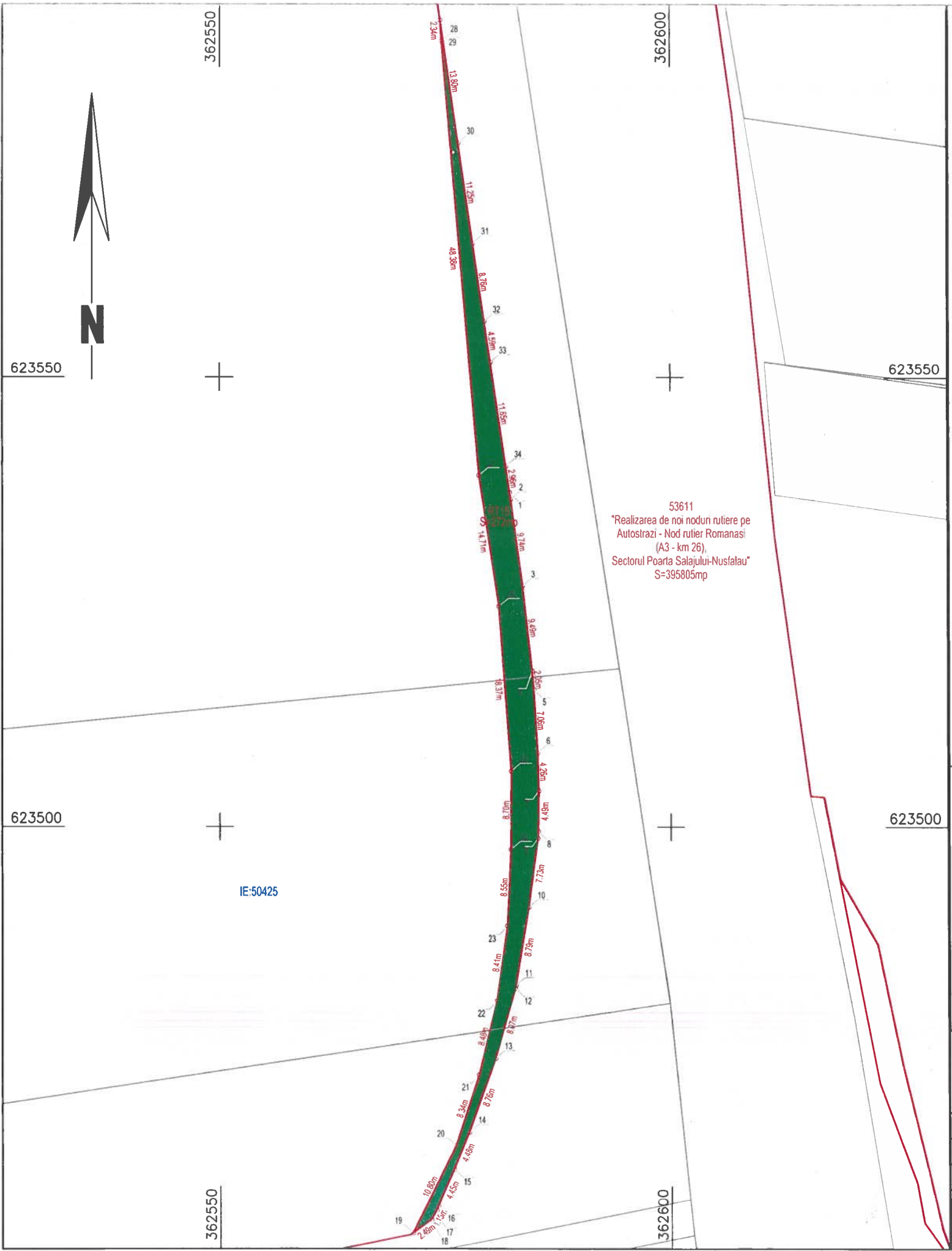

Legenda:

- Limita culoarului de expropriere
- Limita proprietate
- Limita culoar de expropriere si suprafete propuse pentru expropriere
- Nr. Crt.
- Limita UAT
- Limita INTRAVILAN

RECEPTIE TEHNICA UAT ROMANASI - S= 272 mp

S.C. STOCAD PROIECT S.R.L. CERTIFICAT DE AUTORIZARE SERIA: RO-B-F NR. 2970/16.07.2024 CLASA I DOBRA MARIAN CORNEL CERTIFICAT DE AUTORIZARE SERIA: RO-B-J NR. 2859/27.02.2025 CATEGORIA D		"Nod Rutier Românași (A3 - km 26), sectorul Poarta Sălajului - Nușfalău"		Plansa Nr. 1/1
SEF PROIECT	Ing. Dobra Marian Cornel	 Digitally signed by Marian-Cornel Dobra Date: 2025.07.17 09:53:50 Reason: Certificat de Autorizare seria RO-B F NR: 2859 DIN 27.02.2025. CAT. D	SCARA 1:500	Claudiu-Alin Ionescu PLAN TOPOGRAFIC Ionescu Digitally signed by Claudiu-Alin Ionescu DN: C=RO, L=Zalau, O=OCPI Salaj, CN=Claudiu-Alin Ionescu, SERIALNUMBER=ICA8, S=Salaj, G= Claudiu-Alin, SN=Ionescu Reason: Prezentul document receptionat este valabil insojit de procesul verbal de receptie nr. 222/04.08.2025 Location: 37189/2025 Date: 2025.08.04 11:14:15+03'00' Foxit PDF Reader Version: 2025.1.0
INTOCMIT	Ing. Dobra Marian Cornel			
DESENAT	Ing. Dobra Marian Cornel			
VERIFICAT	Ing. Dobra Marian Cornel			
Jud. SALAJ - UAT ROMANASI		IULIE 2025		

ANEXA NR. 1.
 PLANUL ATRIEI SAU EXTRACTUL SUPLIMENTAR

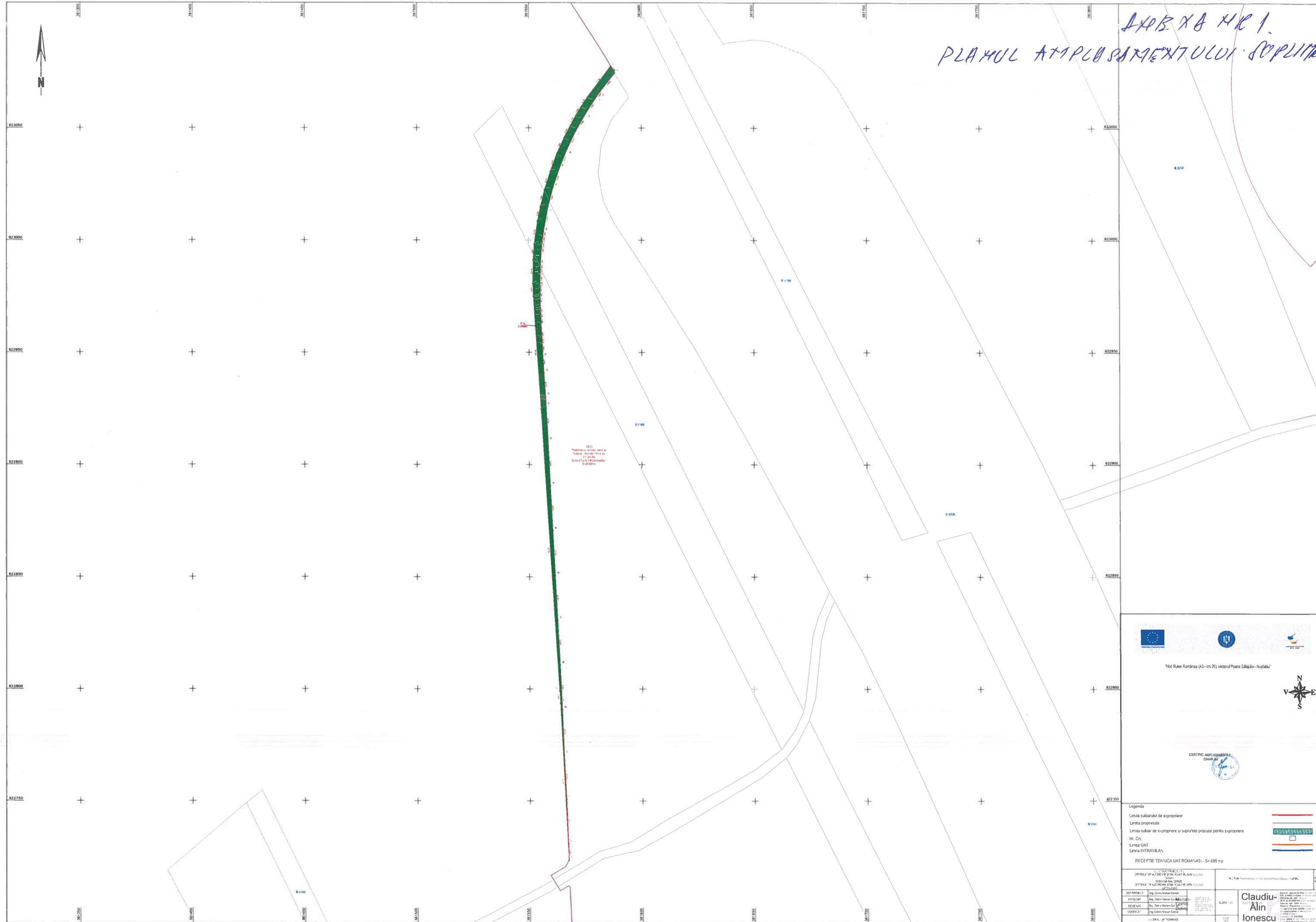

SE
 Nota: Se va realiza si
 Anchetă de studiu de
 teren în zona
 de proiectare
 în scopul
 stabilirii
 stării de
 conservare
 a zonei



'Istoc Râului Româniș (A3 - în ZI) sectorul Poarta Săbișă - Nufală'



- Legenda
- Limita culturii de exportare
 - Limita proprietate
 - Limita cultur de exportare si suprafețe propuse pentru exportare
 - Nr. Cr.
 - Limita UAT
 - Limita INTRAVILAN

RECEPTIE TEHNICA UAT ROMANIA - S+ 699 mp

PROIECTANT	Ing. Dorin Marian Coste	PROIECTANT	Ing. Dorin Marian Coste
DESEINAT	Ing. Dorin Marian Coste	DESEINAT	Ing. Dorin Marian Coste
VERIFICAT	Ing. Dorin Marian Coste	VERIFICAT	Ing. Dorin Marian Coste

Ing. Dorin Marian Coste

Claudiu-Alin Ionescu