

PLAN TOPOGRAFIC PENTRU RECEPTIA LUCRARILOR PREVAZUTE LA ART.1 SI 2 DIN LEGEA 255/2010
 pentru lucrarea de utilitate publica Varianta de Ocolire Sighisoara, in vederea procesului de expropriere"

UAT ALBESTI, JUD. MURES

Scara 1:200

Anexa 1 - Plan Amplasament

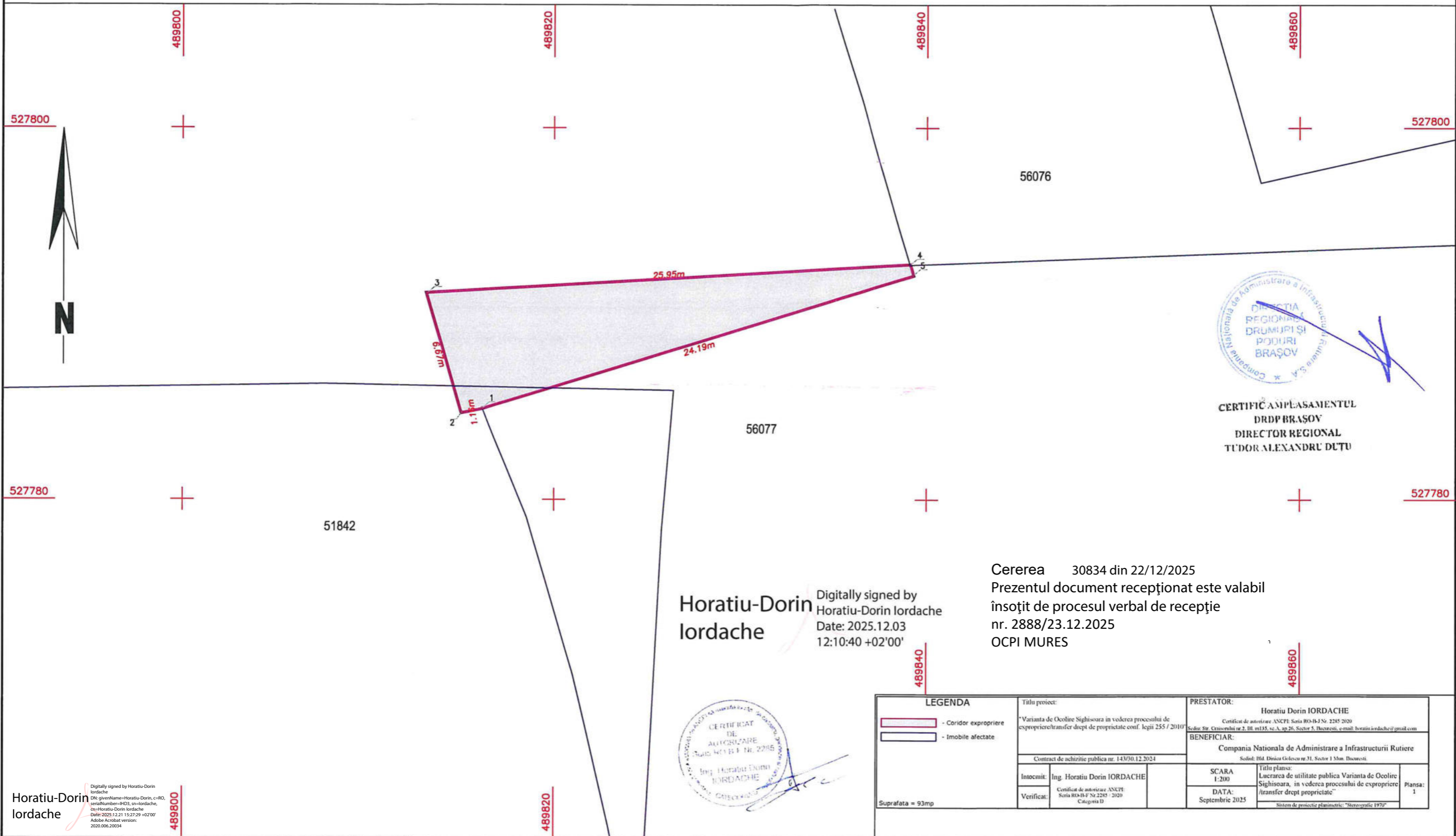

CERTIFIC AMPLASAMENTUL
 DRDP BRASOV
 DIRECTOR REGIONAL
 TUDOR ALEXANDRU DUTU

Horatiu-Dorin Iordache
 Digitally signed by Horatiu-Dorin Iordache
 Date: 2025.12.03 12:10:40 +02'00'

Cererea 30834 din 22/12/2025
 Prezentul document recepționat este valabil
 însoțit de procesul verbal de recepție
 nr. 2888/23.12.2025
 OCPI MURES



LEGENDA - Coridor expropriere - Imobile afectate	Titlu proiect: "Varianta de Ocolire Sighisoara in vederea procesului de expropriere/transfer drept de proprietate conf. legii 255 / 2010" Contract de achizitie publica nr. 143/30.12.2024		PRESTATOR: Horatiu Dorin IORDACHE <small>Certificat de autorizare ANCFE, Seria RO-14-Nr. 2285/2020 Sediul: Str. Crăciunilor nr.2, Bl. nr.135, sc.3, ap.26, Sector 3, Bucuresti, e-mail: horatiu.iordache@gmail.com</small>	
	Intocmit: Ing. Horatiu Dorin IORDACHE Verificat: Certificat de autorizare ANCFE, Seria RO-14-F Nr.2285 / 2020, Categoria D		BENEFICIAR: Compania Nationala de Administrare a Infrastructurii Rutiere <small>Sediul: Bld. Dacia Goleacu nr.31, Sector 1 Man. Bucuresti.</small>	
Suprafata = 93mp		SCARA 1:200	DATA: Septembrie 2025	Titlu planșă: Lucrarea de utilitate publica Varianta de Ocolire Sighisoara, in vederea procesului de expropriere /transfer drept proprietate" Sistem de proiectie planimetrică "Stereografic 1973" Planșă: 1

Horatiu-Dorin Iordache
 Digitally signed by Horatiu-Dorin Iordache
 DN: givenName=Horatiu-Dorin, c=RO, serialNumber=HD3, sn=Iordache, ou=Horatiu-Dorin Iordache
 Date: 2025.12.21 15:27:29 +02'00'
 Adobe Acrobat version: 2020.006.20034

491080

491100

491120

491140

PLAN TOPOGRAFIC PENTRU RECEPTIA LUCRARILOR PREVAZUTE LA ART.1 SI 2 DIN LEGEA 255/2010
pentru lucrarea de utilitate publica Varianta de Ocolire Sighisoara, in vederea procesului de expropriere"

UAT ALBESTI, JUD. MURES

Scara 1:200



Anexa 1 - Plan Amplasament



528240

528240

528220

528220

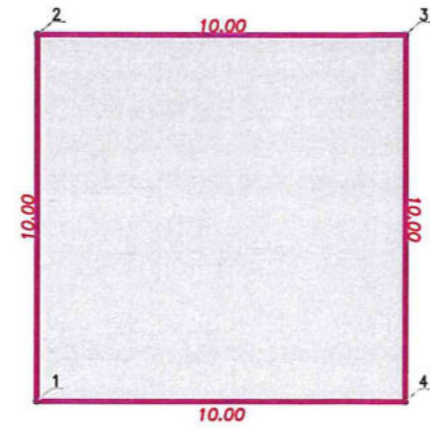

CERTIFICAT AMPLASAMENTULUI
DRDP BRASOV
DIRECTOR REGIONAL
TUDOR ALEXANDRU DUTU

Cererea 30834 din 22/12/2025
Prezentul document recepționat este valabil
însoțit de procesul verbal de recepție
nr. 2888/23.12.2025
OCPI MURES

Horatiu-Dorin
Iordache

Digitally signed by
Horatiu-Dorin Iordache
Date: 2025.12.03
12:10:59 +02'00'



LEGENDA - Coridor expropriere - Imobile afectate	Titlu proiect: "Varianta de Ocolire Sighisoara in vederea procesului de expropriere/transfer drept de proprietate conf. legii 255 / 2010"	PRESTATOR: Horatiu Dorin IORDACHE <small>Certificat de autorizare ANCFI, Seria BA-14-I Nr. 2285/2020 Sediu: Str. Crăciunului nr.2, III, et135, sc.3, ap.26, Bucuresti, e-mail: horatiu.iordache@gmail.com</small>
	<small>Contract de achiziție publica nr. 143/30.12.2024</small>	BENEFICIAR: Compania Nationala de Administrare a Infrastructurii Rutiere <small>Sediu: Bld. Dnieu Goleacu nr.31, Sector 1 Man. Bucuresti.</small>
Suprafata = 100mp	Intocmit: Ing. Horatiu Dorin IORDACHE	SCARA: 1:200
	Verificat: Certificat de autorizare ANCFI, Seria BA-14-I Nr.2285 / 2020, Categoria D	DATA: Septembrie 2025
		Titlu planșă: Lucrarea de utilitate publica Varianta de Ocolire Sighisoara, in vederea procesului de expropriere /transfer drept proprietate" <small>Sistem de proiectie planimetric: "Stereografic 1970"</small>
		Planșă: 1

Horatiu-Dorin Iordache
Digitally signed by Horatiu-Dorin Iordache
DN: givenName=Horatiu-Dorin, c=RO, serialNumber=1003, ip=iordache.com, email=horatiu.iordache@gmail.com
Date: 2025.12.23 15:27:58 +02'00'
Adobe Acrobat version: 2020.006.20034

491080

491100

491120



Anexa 1 - Plan Amplasament

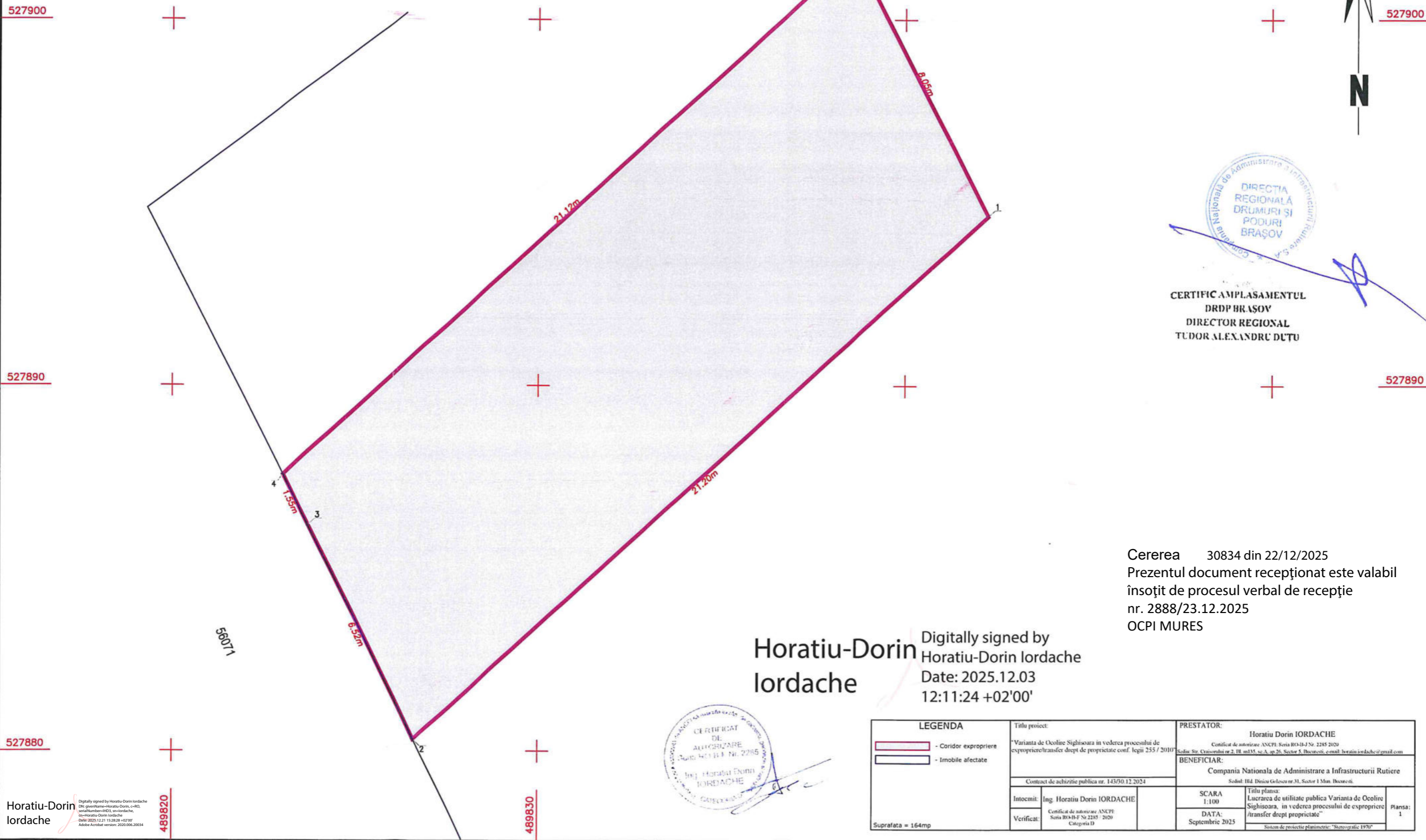

CERTIFIC AMPLASAMENTUL
 DRDP BRAȘOV
 DIRECTOR REGIONAL
 TUDOR ALEXANDRU DUTU

Cererea 30834 din 22/12/2025
 Prezentul document recepționat este valabil
 însoțit de procesul verbal de recepție
 nr. 2888/23.12.2025
 OCPI MURES

Horatiu-Dorin
 Iordache
 Digitally signed by
 Horatiu-Dorin Iordache
 Date: 2025.12.03
 12:11:24 +02'00'



LEGENDA		Titlu proiect:		PRESTATOR:	
	- Coridor expropriere	"Varianta de Ocolire Sighisoara in vederea procesului de expropriere/transfere drepti de proprietate conf. legii 255 / 2010"		Horatiu Dorin IORDACHE	
	- Imobile afectate	Contract de achizitie publica nr. 143/30.12.2024		Certificat de autorizare ANCFI, Seria RO-III-J Nr. 2285/2020 Sofia Str. Craiova nr. 2, Bl. m35, sc.A, ap.25, Sector 5, Bucuresti, e-mail: horatiu.iordache@rampul.com	
Suprafata = 164mp		Intocmit: Ing. Horatiu Dorin IORDACHE		BENEFICIAR:	
		Verificat: Certificat de autorizare ANCFI, Seria RO-III-J Nr. 2285 / 2020, Categoria D		Compania Nationala de Administrare a Infrastructurii Rutiere	
		SCARA 1:100		Titlu planșă:	
		DATA: Septembrie 2025		Lucrarea de utilitate publica Varianta de Ocolire Sighisoara, in vederea procesului de expropriere /transfer drepti proprietate"	
				Planșă: 1	
				Sistem de proiectie planimetrică "Stereografic 1970"	

Horatiu-Dorin Iordache
 Digitally signed by Horatiu-Dorin Iordache
 DN: cn=Horatiu-Dorin Iordache, c=RO, serialNumber=4073, ou=Iordache, o=Horatiu-Dorin Iordache
 Date: 2025.12.21 15:28:28 +02'00'
 Adobe Acrobat version: 2020.006.20014

PLAN TOPOGRAFIC PENTRU RECEPTIA LUCRARILOR PREVAZUTE LA ART.1 SI 2 DIN LEGEA 255/2010
 pentru lucrarea de utilitate publica Varianta de Ocolire Sighisoara, in vederea procesului de expropriere"

UAT ALBESTI, JUD. MURES

Scara 1:100

Anexa 1 - Plan Amplasament

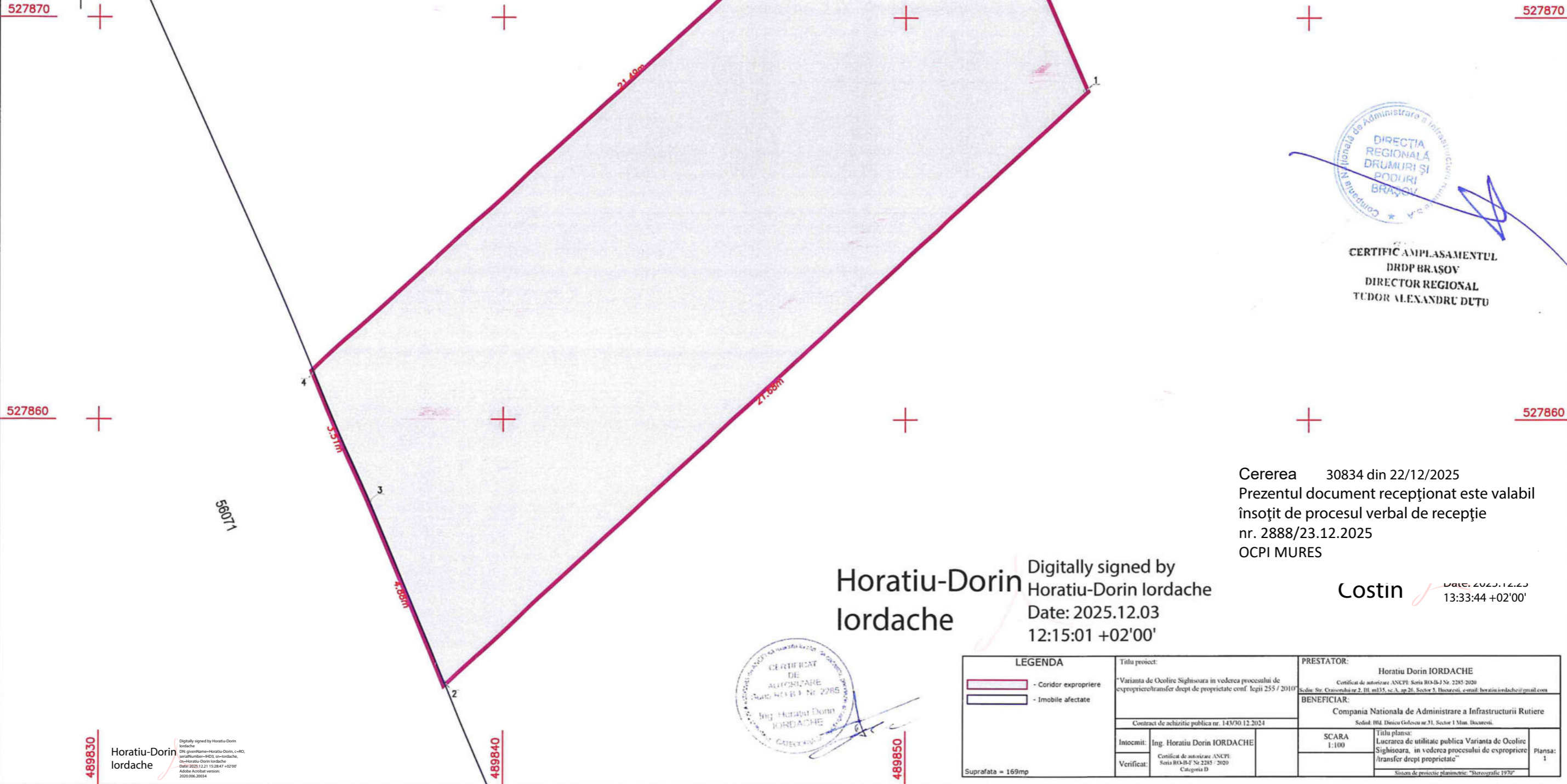

CERTIFIC AMPLASAMENTUL
 DRDP BRASOV
 DIRECTOR REGIONAL
 TUDOR ALEXANDRU DUTU

Cererea 30834 din 22/12/2025
 Prezentul document recepționat este valabil
 însoțit de procesul verbal de recepție
 nr. 2888/23.12.2025
 OCPI MURES

Horatiu-Dorin Iordache
 Digitally signed by Horatiu-Dorin Iordache
 Date: 2025.12.03 12:15:01 +02'00'

Costin
 Date: 2025.12.23 13:33:44 +02'00'



LEGENDA - Coridor expropriere - Imobile afectate	Titlu proiect: "Varianta de Ocolire Sighisoara in vederea procesului de expropriere/transfer drept de proprietate conf. legii 255 / 2010" Contract de achizitie publica nr. 143/30.12.2024	PRESTATOR: Horatiu Dorin IORDACHE Certificat de autorizare ANCP: Seria RO-IB-J Nr. 2285-2020 Sediul: Str. Craiovesca nr.2, Bl. m135, sc.A, ap.26, Sector 5, Bucuresti, e-mail: horatiu.iordache@gmail.com
	Intocmit: Ing. Horatiu Dorin IORDACHE Verificat: Certificat de autorizare ANCP: Seria RO-IB-F Nr. 2285 / 2020 Categoria D	BENEFICIAR: Compania Nationala de Administrare a Infrastructurii Rutiere Sediul: Bld. Dincu Galescu nr.31, Sector 1 Mnt. Bucuresti. SCARA 1:100 Titlu planșă: Lucrarea de utilitate publica Varianta de Ocolire Sighisoara, in vederea procesului de expropriere /transfer drept proprietate" Planșă: 1 Sistem de proiectie planimetric: "Stereografic 1970"

489830
 Horatiu-Dorin Iordache
 Digitally signed by Horatiu-Dorin Iordache
 DN: cn=Horatiu-Dorin Iordache, o=OCPI Mures, email=horatiu.iordache@gmail.com, c=RO
 Date: 2025.12.23 15:28:47 +02'00'
 Address Actual Version: 2025.096.20094



Anexa 1 - Plan Amplasament

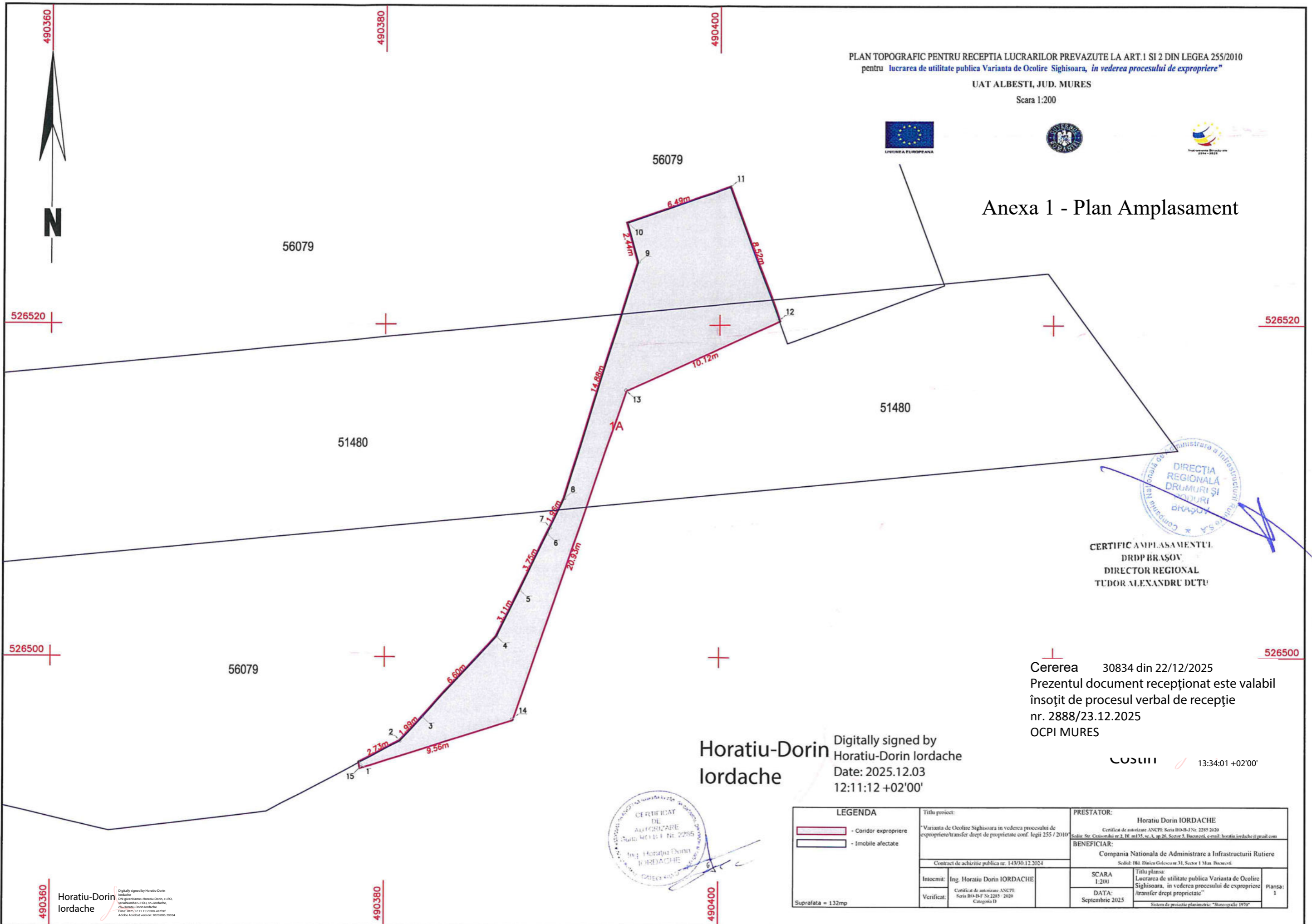

CERTIFIC AMPLASAMENTUL
 DRDP BRĂŞOV
 DIRECTOR REGIONAL
 TUDOR ALEXANDRU DUTU

Cererea 30834 din 22/12/2025
 Prezentul document recepţionat este valabil
 însoţit de procesul verbal de recepţie
 nr. 2888/23.12.2025
 OCPI MURES

COSULI 13:34:01 +02'00'

Horatiu-Dorin Iordache
 Digitally signed by Horatiu-Dorin Iordache
 Date: 2025.12.03 12:11:12 +02'00'



LEGENDA - Coridor expropriere - Imobile afectate	Titlu proiect: Varianta de Ocolire Sighisoara in vederea procesului de expropriere/transfer drepti de proprietate conf. legii 255 / 2010 Contract de achizitie publica nr. 143/30.12.2024	PRESTATOR: Horatiu Dorin IORDACHE Certificat de autorizare ANCFE, Seria RO-B-J-Nr. 2285/2020 Sediul: Str. Craciunului nr.2, Bl. nr.133, sc.A, ap.26, Sector 5, Bucuresti, e-mail: horatiu.iordache@gmail.com
	Intocmit: Ing. Horatiu Dorin IORDACHE Verificat: Certificat de autorizare ANCFE, Seria RO-B-F-Nr.2285/2020, Categoria D	BENEFICIAR: Compania Nationala de Administrare a Infrastructurii Rutiere Sediul: Bld. Dinicu Golescu nr.31, Sector 1 Man. Bucuresti

Suprafata = 132mp

490360
 Horatiu-Dorin Iordache
 Digitally signed by Horatiu Dorin Iordache
 DN: cn=Horatiu-Dorin Iordache, o=OCPI Mures, email=horatiu.iordache@gmail.com, c=RO
 Date: 2025.12.03 12:11:12 +02'00'
 Adobe Acrobat version: 2025.006.20034

Anexa 1 - Plan Amplasament

PLAN TOPOGRAFIC PENTRU RECEPTIA LUCRARILOR PREVAZUTE LA ART.1 SI 2 DIN LEGEA 255/2010
 pentru lucrarea de utilitate publica Varianta de Ocolire Sighisoara, in vederea procesului de expropriere”
 UAT ALBESTI, JUD. MURES
 Scara 1:200



CERTIFIC AMPLASAMENTUL
 DRDP BRASOV
 DIRECTOR REGIONAL
 TUDOR ALEXANDRU DUȚU

Cererea 30834 din 22/12/2025
 Prezentul document recepționat este valabil
 însoțit de procesul verbal de recepție
 nr. 2888/23.12.2025
 OCPI MURES

Horatiu-Dorin Iordache
 Digitally signed by Horatiu-Dorin Iordache
 Date: 2025.12.03 12:15:24 +02'00'



Horatiu-Dorin Iordache
 Digitally signed by Horatiu-Dorin Iordache
 DN: givenName=Horatiu-Dorin, cn=Iordache, serialNumber=IHD3, sn=Iordache, cn=Horatiu-Dorin Iordache
 Date: 2025.12.21 15:30:07 +02'00'
 Adobe Acrobat version: 2020.006.20034

LEGENDA - Coridor expropriere - Imobile afectate	Titlu proiect: Varianta de Ocolire Sighisoara in vederea procesului de expropriere/transfer drept de proprietate conf. legii 255 / 2010 Contract de achizitie publica nr. 143/30.12.2024	PRESTATOR: Horatiu Dorin IORDACHE Certificat de autorizare ANCP: Seria RO-B-I-Nr. 2285/2020 Sediul: Str. Craiovei nr.2, Bl. m133, sc.A, ap.26, Sector 5, Bucuresti, e-mail: horatiu.iordache@gmail.com
	Intocmit: Ing. Horatiu Dorin IORDACHE	Verificat: Certificat de autorizare ANCP: Seria RO-B-I-Nr. 2285 / 2020 Categoria D
Suprafata = 206mp	SCARA 1:200	Titlu planșă: Lucrarea de utilitate publica Varianta de Ocolire Sighisoara, in vederea procesului de expropriere /transfer drept proprietate” DATA: Septembrie 2025

PLAN TOPOGRAFIC PENTRU RECEPȚIA LUCRARILOR PREVĂZUTE LA ART.1 ȘI 2 DIN LEGEA 255/2010
 pentru lucrarea de utilitate publică Varianta de Ocolire Sighisoara, în vederea procesului de expropriere
 UAT ALBESTI, JUD. MUREȘ
 Scara 1:200



Anexa 1 - Plan Amplasament

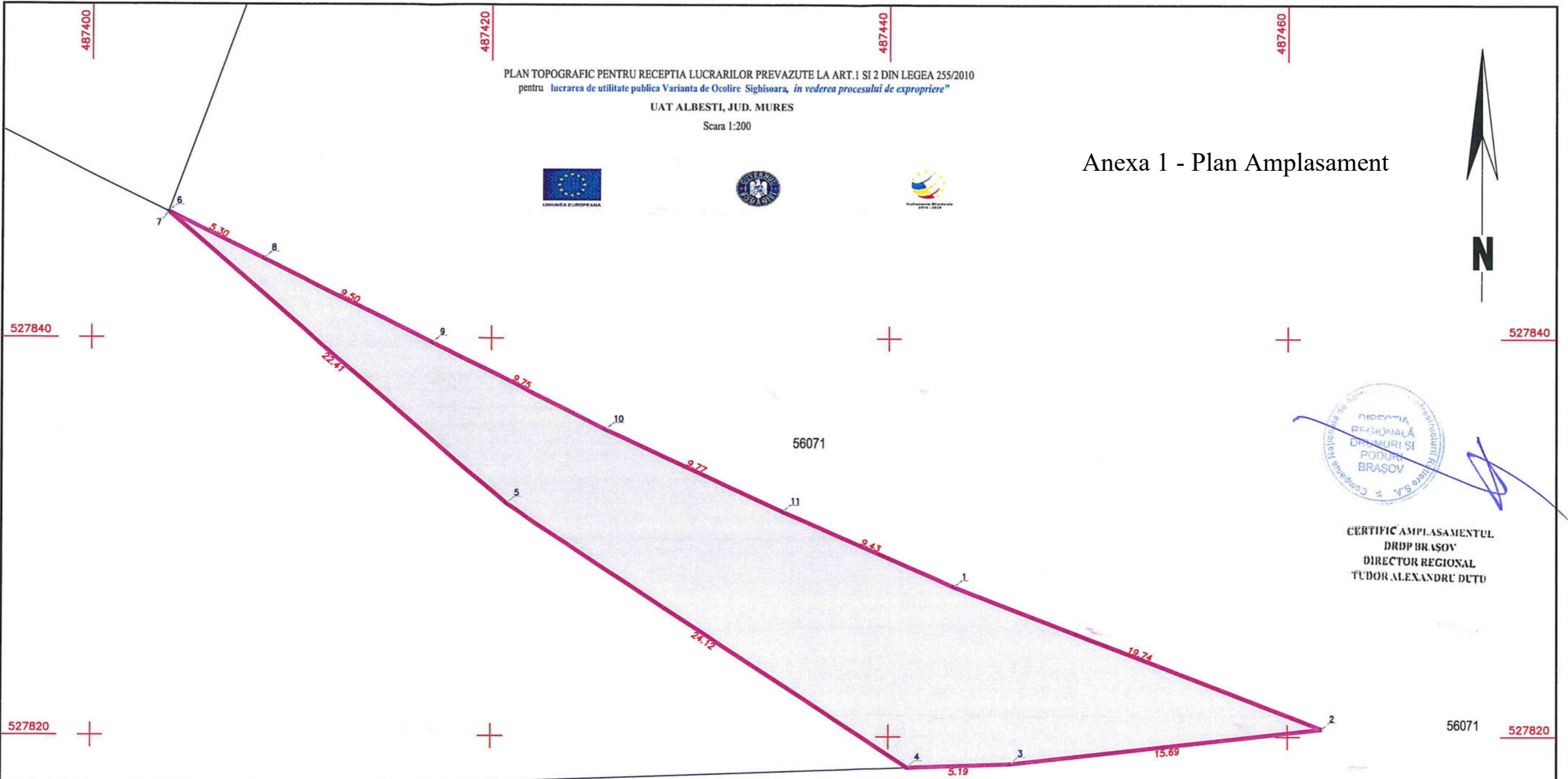

CERTIFIC AMPLASAMENTUL
 DRDP BRAȘOV
 DIRECTOR REGIONAL
 TUDOR ALEXANDRU DUTU

Cererea 30834 din 22/12/2025
 Prezentul document recepționat este valabil
 însoțit de procesul verbal de recepție
 nr. 2888/23.12.2025
 OCPI MUREȘ

Digitally signed by
 Horatiu-Dorin Iordache
 Date: 2025.12.03
 12:15:43 +02'00'



LEGENDA		PRESTATOR:	
	- Coridor expropriere	Horatiu Dorin IORDACHE	
	- Imobile afectate	Certificat de autorizare ANCPD, Seria RO-B-I Nr. 2285/2020 Sediu: Str. Crucerului nr.2, Bl. m135, sc.A, ap.26, Sector 5, Bucharest, e-mail: horatiu.iordache@gmail.com	
Suprafata = 322mp		BENEFICIAR: Compania Nationala de Administrare a Infrastructurii Rutiere Sediu: Bld. Doina Galescu nr.31, Sector 1 Man. Bucuresti.	
Intocmit:	Ing. Horatiu Dorin IORDACHE	SCARA:	1:200
Verificat:	Certificat de autorizare ANCPD, Seria RO-B-I Nr.2285 / 2020, Categoria D	DATA:	Septembrie 2025
		Titlu plansa: Lucrarea de utilitate publică Varianta de Ocolire Sighisoara, în vederea procesului de expropriere /transfer drept proprietate	
		Plansa: 1	

Horatiu-Dorin Iordache
 Digitally signed by Horatiu-Dorin Iordache
 DN: givenName=Horatiu-Dorin, c=RO, serialNumber=1023, ou=Iordache, cn=Horatiu-Dorin Iordache
 Date: 2025.12.21 15:30:29 +02'00'
 Adobe Acrobat version: 2020.006.20034



Anexa 1 - Plan Amplasament

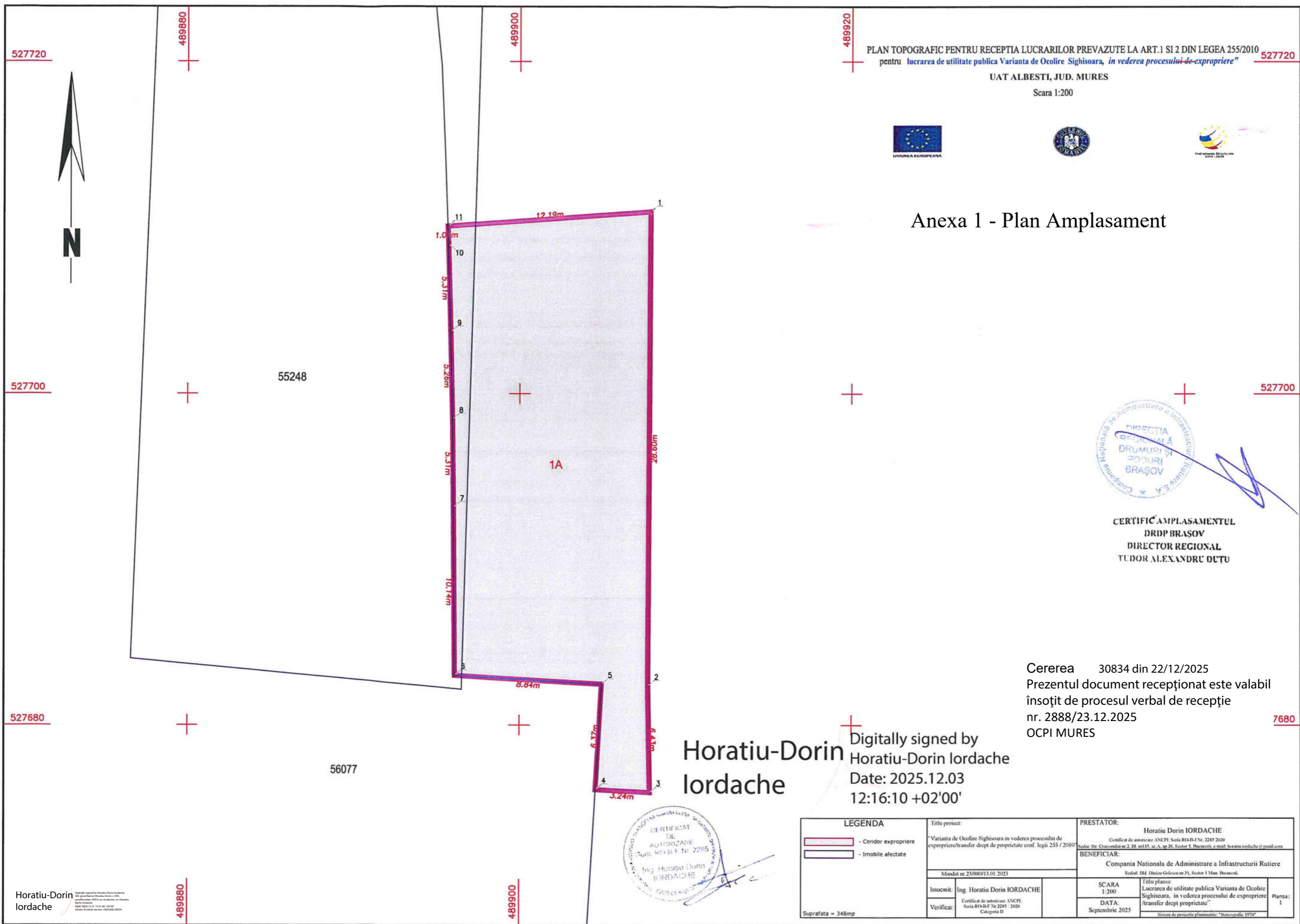

CERTIFICAT AMPLASAMENTUL
DRDP BRAŞOV
DIRECTOR REGIONAL
TUDOR ALEXANDRU DUTU

Cererea 30834 din 22/12/2025
 Prezentul document recepţionat este valabil
 însoţit de procesul verbal de recepţie
 nr. 2888/23.12.2025
 OCPI MURES

Horatiu-Dorin Iordache
 Digitally signed by Horatiu-Dorin Iordache
 Date: 2025.12.03 12:16:10 +02'00'



LEGENDA - Coridor expropriere - Imobile alecate	Titlu proiect: Varianta de Ocolire Sighisoara in vederea procesului de expropriere/transfer drept de proprietate conf. legii 255 / 2010 Mandat nr 230880/13.01.2025	PRESTATOR: Horatiu Dorin IORDACHE Certificat de autorizare ANCFI Seria RO-B-I Nr. 2283/2020 Sediul: Str. Crăciunului nr 2, Bl. m135, sc.A, ap.26, Sector 5, Bucuresti, e-mail horatiu.iordache@gmail.com
	Intocmit: Ing. Horatiu Dorin IORDACHE Verificat: Certificat de autorizare ANCFI Seria RO-B-I-F Nr. 2285 / 2020 Categoria 13	BENEFICIAR: Compania Nationala de Administrare a Infrastructurii Rutiere Sediul: Bld. Dinicu Golescu nr 31, Sector 1 Mun. Bucuresti. SCARA 1:200 DATA: Septembrie 2025 Titlu planşa: Lucrarea de utilitate publica Varianta de Ocolire Sighisoara, in vederea procesului de expropriere /transfer drept proprietate" Planşa: 1 Sistem de proiectie planimetrică: "Stereografic 1970"

Horatiu-Dorin Iordache
 Digitally signed by Horatiu-Dorin Iordache
 DN: cn=Horatiu-Dorin Iordache, o=OCPI Mures, email=horatiu.iordache@gmail.com, c=RO



Anexa 1 - Plan Amplasament

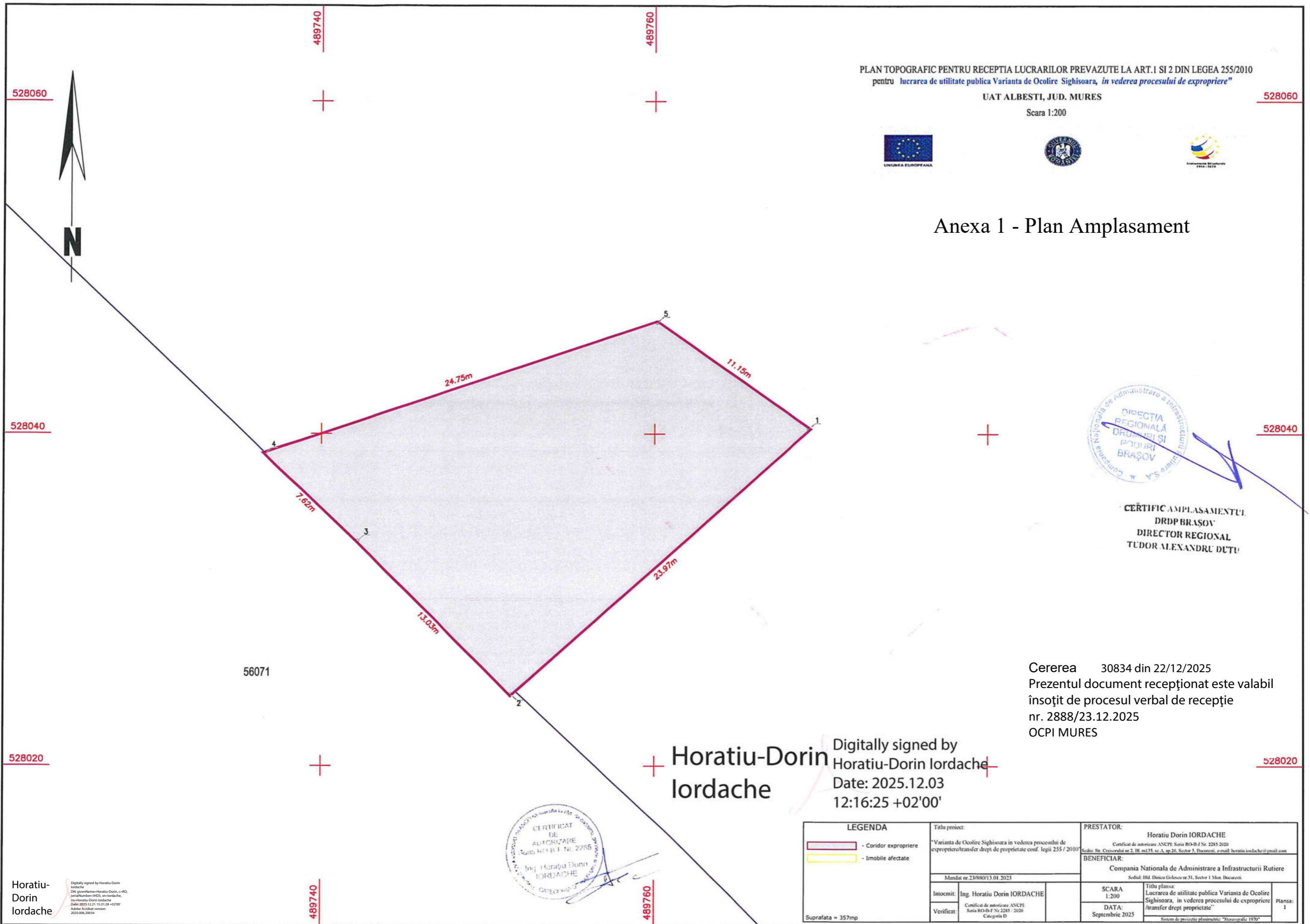

**CERTIFICAMPLASAMENTUL
 DRDP BRAȘOV
 DIRECTOR REGIONAL
 TUDOR ALEXANDRU DUȚU**

Cererea 30834 din 22/12/2025
 Prezentul document recepționat este valabil
 însoțit de procesul verbal de recepție
 nr. 2888/23.12.2025
 OCPI MURES

Horatiu-Dorin Iordache
 Digitally signed by Horatiu-Dorin Iordache
 Date: 2025.12.03 12:16:25 +02'00'



LEGENDA - Coridor expropriere - Imobile afectate	Titlu proiect: "Varianta de Ocolire Sighisoara in vederea procesului de expropriere/transfer drepti de proprietate conf. legii 255 / 2010" Mandat nr.23/880/13.01.2023	PRESTATOR: Horatiu Dorin IORDACHE Certificat de autorizare ANCFI Seria RO-B-IJ Nr. 2285/2020 Sediul: Str. Crăciunului nr.2, Bl. nr.13, et.A, ap.26, Sector 3, Bucuresti, e-mail: horatiu.iordache@gmail.com
	Intocmit: Ing. Horatiu Dorin IORDACHE Verificat: Certificat de autorizare ANCFI Seria RO-B-IJ Nr. 2285 / 2020 Categoria D	BENEFICIAR: Compania Nationala de Administrare a Infrastructurii Rutiere Sediul: Bld. Dincu Galescu nr.31, Sector 1 Mun. Bucuresti

Horatiu-Dorin Iordache
 Digitally signed by Horatiu-Dorin Iordache
 DN: givenName=Horatiu-Dorin, c=RO, serialNumber=0, ou=Iordache, ou=Horatiu-Dorin Iordache, Date: 2025.12.03 12:16:25 +02'00'
 Adobe Acrobat version: 2020.008.20034

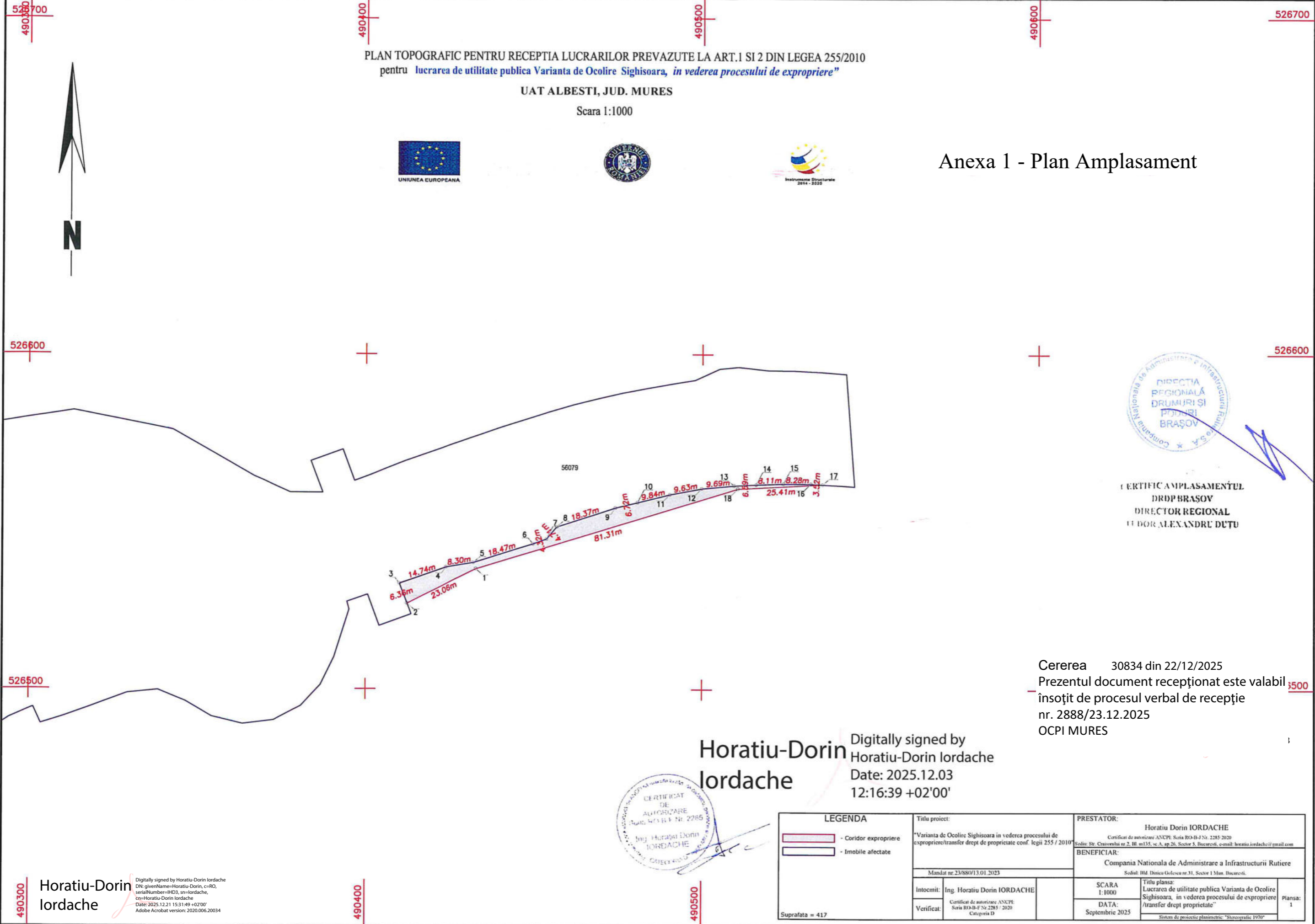

PLAN TOPOGRAFIC PENTRU RECEPTIA LUCRARILOR PREVAZUTE LA ART.1 SI 2 DIN LEGEA 255/2010
 pentru lucrarea de utilitate publica Varianta de Ocolire Sighisoara, in vederea procesului de expropriere”
 UAT ALBESTI, JUD. MURES
 Scara 1:1000

Anexa 1 - Plan Amplasament



CERTIFICAT AMPLASAMENTUL
 DRDP BRAŞOV
 DIRECTOR REGIONAL
 LEON ALEXANDRU DUTU

Cererea 30834 din 22/12/2025
 Prezentul document recepţionat este valabil 3500
 însoţit de procesul verbal de recepţie
 nr. 2888/23.12.2025
 OCPI MURES

Horatiu-Dorin Iordache
 Digitally signed by Horatiu-Dorin Iordache
 Date: 2025.12.03 12:16:39 +02'00'



LEGENDA - Coridor expropriere - Imobile afectate	Titlu proiect: "Varianta de Ocolire Sighisoara in vederea procesului de expropriere/transfer drept de proprietate conf. legii 255 / 2010" Mandat nr. 23/880/13.01.2023	PRESTATOR: Horatiu Dorin IORDACHE <small>Certificat de autorizare ANCP: Seria RO-B-Nr. 2285/2020 Sediul: Str. Craiovesii nr. 2, Bl. m135, sc. A, ap.26, Sector 3, Bucuresti, e-mail: horatiu.iordache@gmail.com</small>
	Intocmit: Ing. Horatiu Dorin IORDACHE Verificat: <small>Certificat de autorizare ANCP: Seria RO-B-F-Nr. 2285 / 2020 Categoria D</small>	BENEFICIAR: Compania Nationala de Administrare a Infrastructurii Rutiere <small>Sediul: Bld. Dinicu Golescu nr.31, Sector 1 Man. Bucuresti.</small>
Suprafata = 417	Titlu planşa: Lucrarea de utilitate publica Varianta de Ocolire Sighisoara, in vederea procesului de expropriere /transfer drepti proprietate"	Planşa: 1

Horatiu-Dorin Iordache
 Digitally signed by Horatiu-Dorin Iordache
 DN: givenName=Horatiu-Dorin, c=RO,
 serialNumber=1003, sn=Iordache,
 cn=Horatiu-Dorin Iordache
 Date: 2025.12.21 15:31:49 +02'00'
 Adobe Acrobat version: 2020.006.20034

PLAN TOPOGRAFIC PENTRU RECEPTIA LUCRARILOR PREVAZUTE LA ART.1 SI 2 DIN LEGEA 255/2010
 pentru lucrarea de utilitate publica Varianta de Ocolire Sighisoara, in vederea procesului de expropriere"

UAT ALBESTI, JUD. MURES

Scara 1:1000

Anexa 1 - Plan Amplasament



526600

490200

490400

490500

526500

526500

526400

526400

490200

490300

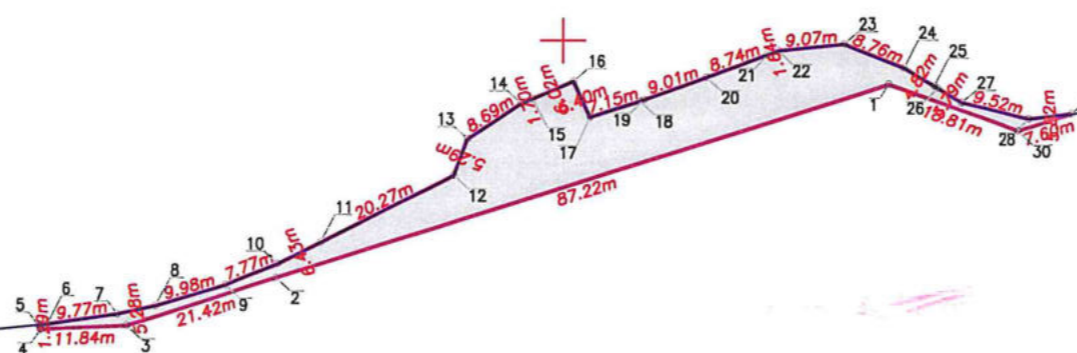

CERTIFIC AMPLASAMENTUL
 DRDP BRAŞOV
 DIRECTOR REGIONAL
 TUDOR ALEXANDRU DUTU

Cererea 30834 din 22/12/2025
 Prezentul document recepţionat este valabil
 însoţit de procesul verbal de recepţie
 nr. 2888/23.12.2025
 OCPI MURES

Horatiu-Dorin Iordache
 Digitally signed by Horatiu-Dorin Iordache
 Date: 2025.12.03 12:17:07 +02'00'

Horatiu-Dorin Iordache
 Digitally signed by Horatiu-Dorin Iordache
 DN: givenName=Horatiu-Dorin, c=RO,
 serialNumber=1023, o=Iordache,
 cn=Horatiu-Dorin Iordache
 Date: 2025.12.21 15:32:25 +02'00'
 Adobe Acrobat version: 2020.006.20034

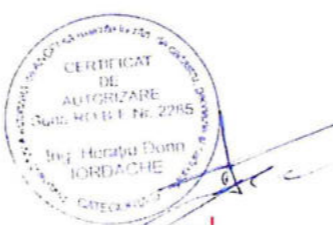

LEGENDA - Coridor expropriere - Imobile afectate Suprafata = 739mp	Titlu proiect: "Varianta de Ocolire Sighisoara in vederea procesului de expropriere/transfer drept de proprietate conf. legii 255 / 2010" Mandat nr.23/880/13.01.2023	PRESTATOR: Horatiu Dorin IORDACHE Certificat de autorizare ANCP: Seria RO-B-J Nr. 2285/2020 Sediul: Str. Craiovanului nr.2, Bl. m135, sc.A, ap.26, Sector 5, Bucuresti, e-mail: horatiu.iordache@gmail.com	
	Intocmit: Ing. Horatiu Dorin IORDACHE Verificat: Certificat de autorizare ANCP: Seria RO-B-F Nr.2285 / 2020 Categoria D	BENEFICIAR: Compania Nationala de Administrare a Infrastructurii Rutiere Sediul: Bld. Dincu Golescu nr.31, Sector 1 Mun. Bucuresti.	
		Titlu plansa: Lucrarea de utilitate publica Varianta de Ocolire Sighisoara, in vederea procesului de expropriere /transfer drept proprietate" Sistem de proiectie planimetrica: "Stereografica 1970" Plansa: 1	



Anexa 1 - Plan Amplasament

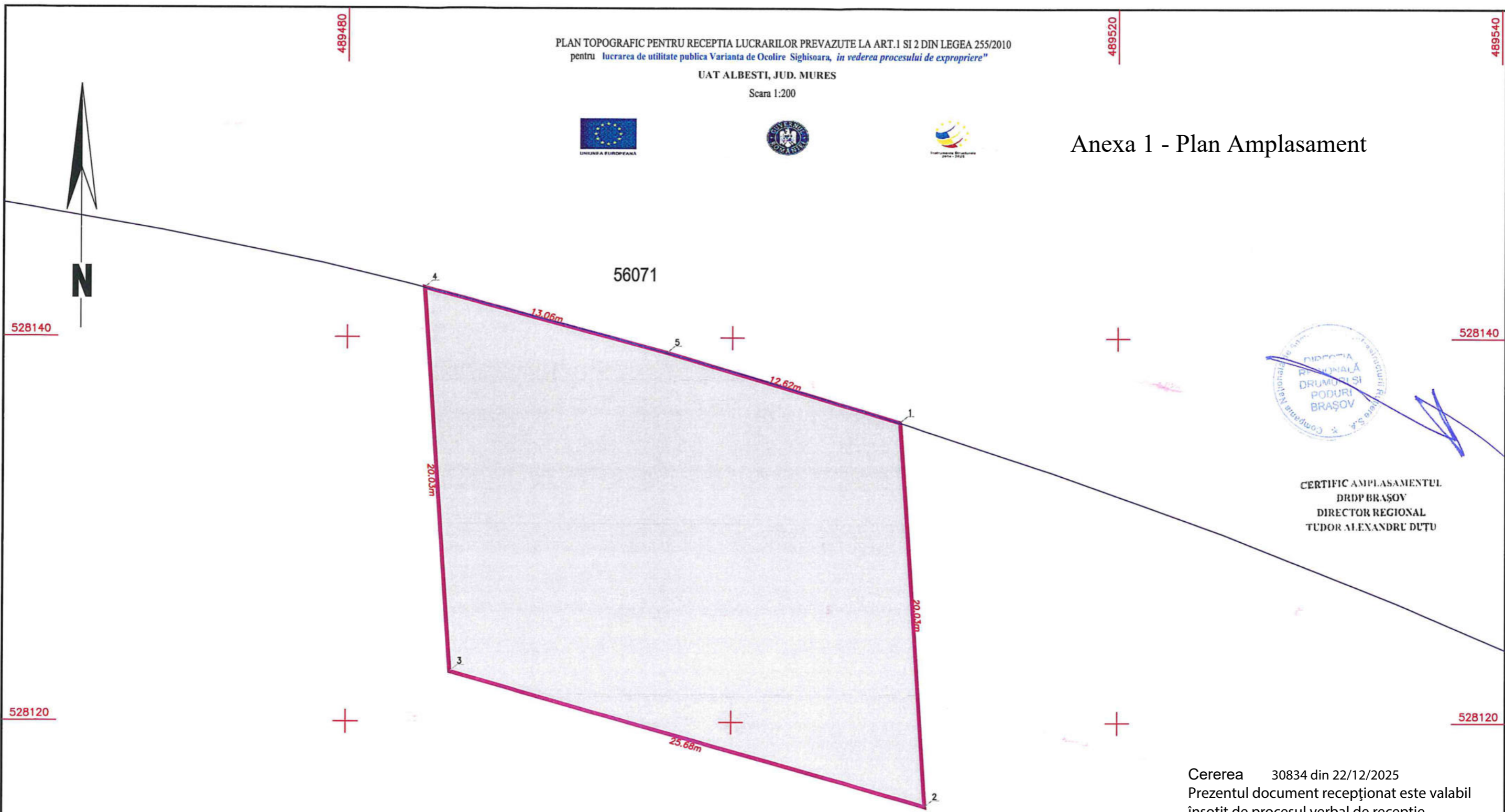

CERTIFIC AMPLASAMENTUL
 DRDP BRAȘOV
 DIRECTOR REGIONAL
 TUDOR ALEXANDRU DUTU

Cererea 30834 din 22/12/2025
 Prezentul document recepționat este valabil
 însoțit de procesul verbal de recepție
 nr. 2888/23.12.2025
 OCPI MUREȘ

Horatiu-Dorin Iordache
 Digitally signed by
 Horatiu-Dorin Iordache
 Date: 2025.12.03
 12:16:55 +02'00'



LEGENDA - Coridor expropriere - Imobile afectate	Titlu proiect: "Varianta de Ocolire Sighisoara in vederea procesului de expropriere/transfer drept de proprietate conf. legii 255 / 2010" Mandat nr.23888/13.01.2023	PRESTATOR: Horatiu Dorin IORDACHE <small>Certificat de autorizare ANCP: Seria RO-B-I Nr. 2285/2020 Sediul: Str. Craiovești nr.2, Bl. nr.135, sc.A, ap.26, Sector 5, Bucuresti, e-mail: horatiu.iordache@gmail.com</small>
	Intocmit: Ing. Horatiu Dorin IORDACHE Verificat: Certificat de autorizare ANCP: Seria RO-B-I Nr. 2285 / 2020 Categorie D	BENEFICIAR: Compania Nationala de Administrare a Infrastructurii Rutiere <small>Sediul: Bld. Dăbâca Goleșca nr.31, Sector 1 Mun. București</small>
Suprafata = 487p		Plansa: 1

Horatiu-Dorin Iordache
 Digitally signed by Horatiu-Dorin Iordache
 DN: givenName=Horatiu-Dorin, c=RO, serialNumber=1023, ou=Iordache, cn=Horatiu-Dorin Iordache
 Date: 2025.12.21 15:32:53 +02'00'
 Adobe Acrobat version: 2020.006.20034

PLAN TOPOGRAFIC PENTRU RECEPTIA LUCRARILOR PREVAZUTE LA ART.1 SI DIN LEGEA 255/2010
 pentru lucrarea de utilitate publica Varianta de Ocolire Sighisoara, in vederea procesului de expropriere"

UAT ALBESTI, JUD. MURES

Scara 1:500



Anexa 1 - Plan Amplasament

**CERTIFIC AMPLASAMENTU I
 DRDP BRAȘOV
 DIRECTOR REGIONAL
 TUDOR ALEXANDRU DUTI**

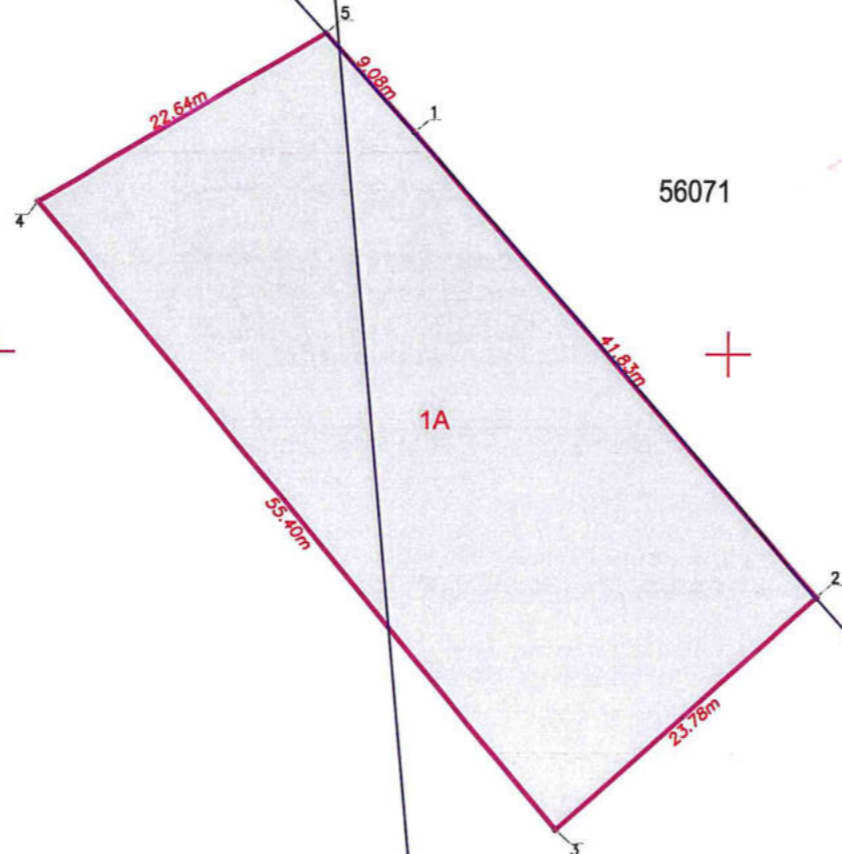

Cererea 30834 din 22/12/2025
 Prezentul document recepționat este valabil
 însoțit de procesul verbal de recepție
 nr. 2888/23.12.2025
 OCPI MURES

Horatiu-Dorin Iordache

Digitally signed by
 Horatiu-Dorin Iordache
 Date: 2025.12.03
 12:17:22 +02'00'



Horatiu-Dorin Iordache
 Digitally signed by Horatiu-Dorin Iordache
 DN: givenName=Horatiu Dorin, c=RO, serialNumber=3403, ip=iordache.com=Horatiu-Dorin Iordache
 Date: 2025.12.21 15:33:29 +0200
 Adobe Acrobat version: 2020.006.20034

LEGENDA		Titlu proiect:		PRESTATOR:	
	- Coridor expropriere	"Varianta de Ocolire Sighisoara in vederea procesului de expropriere/transfer drept de proprietate conf. legii 255 / 2010"		Horatiu Dorin IORDACHE	
	- Imobile afectate	Mandat nr.23/880/13.01.2023		Certificat de autorizare ANCPPI Seria RO-B-I Nr. 2283/2020 Sediu: Str. Craiovanului nr.2, Bl. m135, sc.A, ap.26, Sector 5, Bucuresti, e-mail: horatiu.iordache@gmail.com	
Suprafata = 1228		Intocmit:	Ing. Horatiu Dorin IORDACHE	BENEFICIAR: Compania Nationala de Administrare a Infrastructurii Rutiere Sediu: Bld. Dincu Golescu nr.31, Sector 1 Man. Bucuresti.	
		Verificat:	Certificat de autorizare ANCPPI Seria RO-B-F Nr. 2285 / 2020 Categoria D	SCARA 1:500	Titlu plansa: Lucrarea de utilitate publica Varianta de Ocolire Sighisoara, in vederea procesului de expropriere /transfer drept proprietate"
				DATA: Septembrie 2025	Plansa: 1
				Sistem de proiectie planimetrica: "Stereografie 1970"	

PLAN TOPOGRAFIC PENTRU RECEPȚIA LUCRARILOR PREVĂZUTE LA ART.1 SI 2 DIN LEGEA 255/2010
 pentru lucrarea de utilitate publică Varianta de Ocolire Sighisoara, în vederea procesului de expropriere"

UAT ALBESTI, JUD. MURES

Scara 1:1000

Anexa 1 - Plan Amplasament

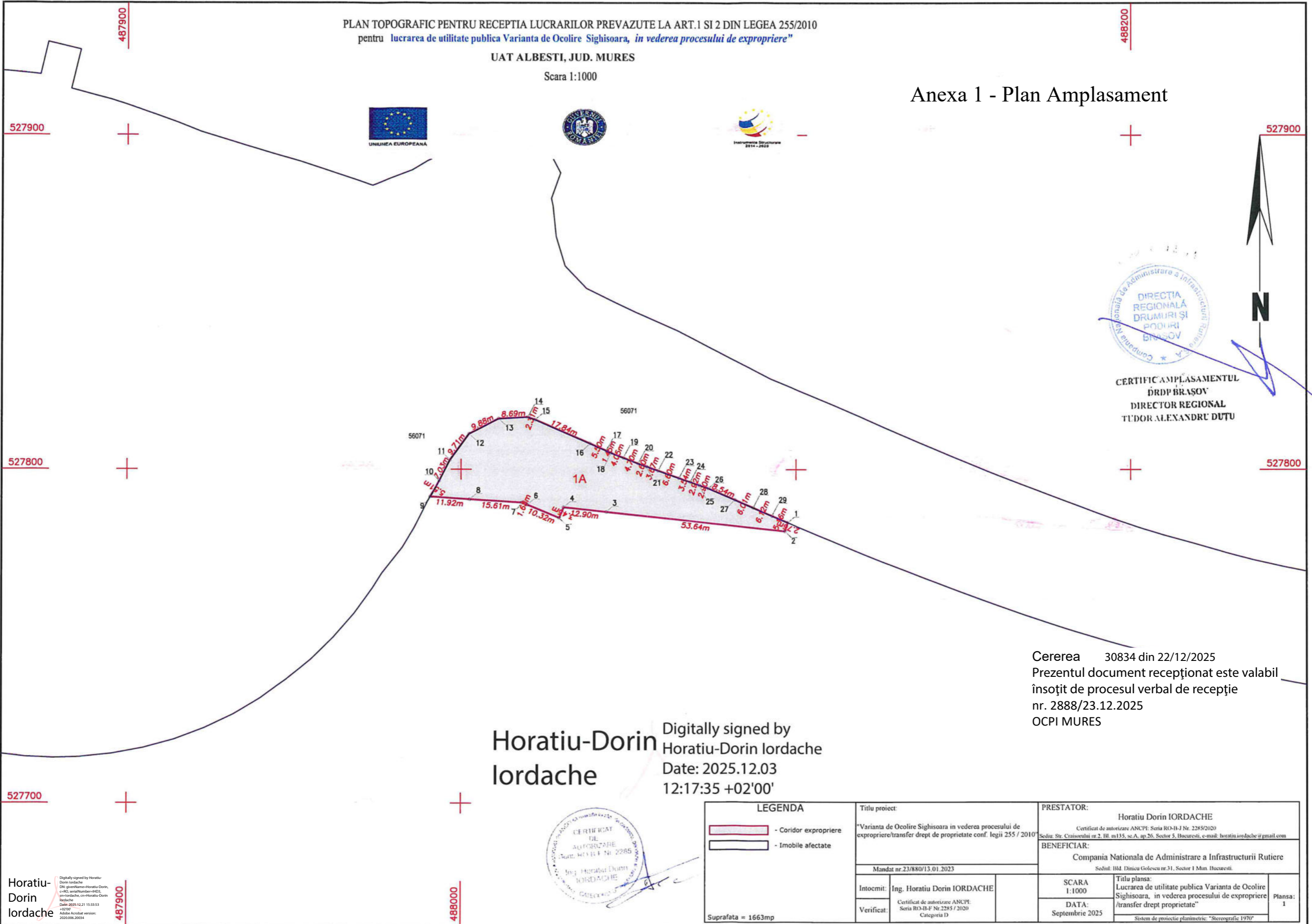

CERTIFIC AMPLASAMENTUL
 DRDP BRAȘOV
 DIRECTOR REGIONAL
 TUDOR ALEXANDRU DUȚU

Cererea 30834 din 22/12/2025
 Prezentul document recepționat este valabil
 însoțit de procesul verbal de recepție
 nr. 2888/23.12.2025
 OCPI MURES

Horatiu-Dorin Iordache
 Digitally signed by Horatiu-Dorin Iordache
 Date: 2025.12.03 12:17:35 +02'00'

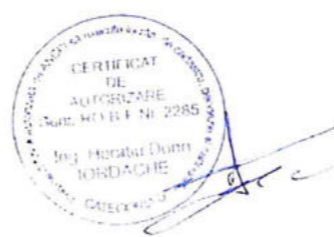

LEGENDA		Titlu proiect:		PRESTATOR:	
	- Coridor expropriere	"Varianta de Ocolire Sighisoara in vederea procesului de expropriere/transfer drept de proprietate conf. legii 255 / 2010"		Horatiu Dorin IORDACHE	
	- Imobile afectate	Mandat nr.23/880/13.01.2023		Beneficiar: Compania Nationala de Administrare a Infrastructurii Rutiere	
Suprafata = 1663mp		Intocmit:	Ing. Horatiu Dorin IORDACHE	SCARA:	1:1000
		Verificat:	Certificat de autorizare ANCP: Seria RO-II-F Nr.2285 / 2020 Categoria D	DATA:	Septembrie 2025
				Titlu plansa:	Lucrarea de utilitate publica Varianta de Ocolire Sighisoara, in vederea procesului de expropriere /transfer drept proprietate"
				Plansa:	1

Horatiu-Dorin Iordache
 Digitally signed by Horatiu-Dorin Iordache
 DN: cn=Horatiu-Dorin Iordache, o=Horatiu-Dorin Iordache, email=horatiu.dorin.iordache@gmail.com, c=RO, serialNumber=1003, cn=Horatiu-Dorin Iordache
 Date: 2025.12.21 15:33:53 +02'00'
 Adobe Acrobat version: 202006.20034

PLAN TOPOGRAFIC PENTRU RECEPTIA LUCRARILOR PREVAZUTE LA ART.1 SI 2 DIN LEGEA 255/2010
 pentru lucrarea de utilitate publica Varianta de Ocolire Sighisoara, in vederea procesului de expropriere"

UAT ALBESTI, JUD. MURES

Scara 1:1000



Anexa 1 - Plan Amplasament

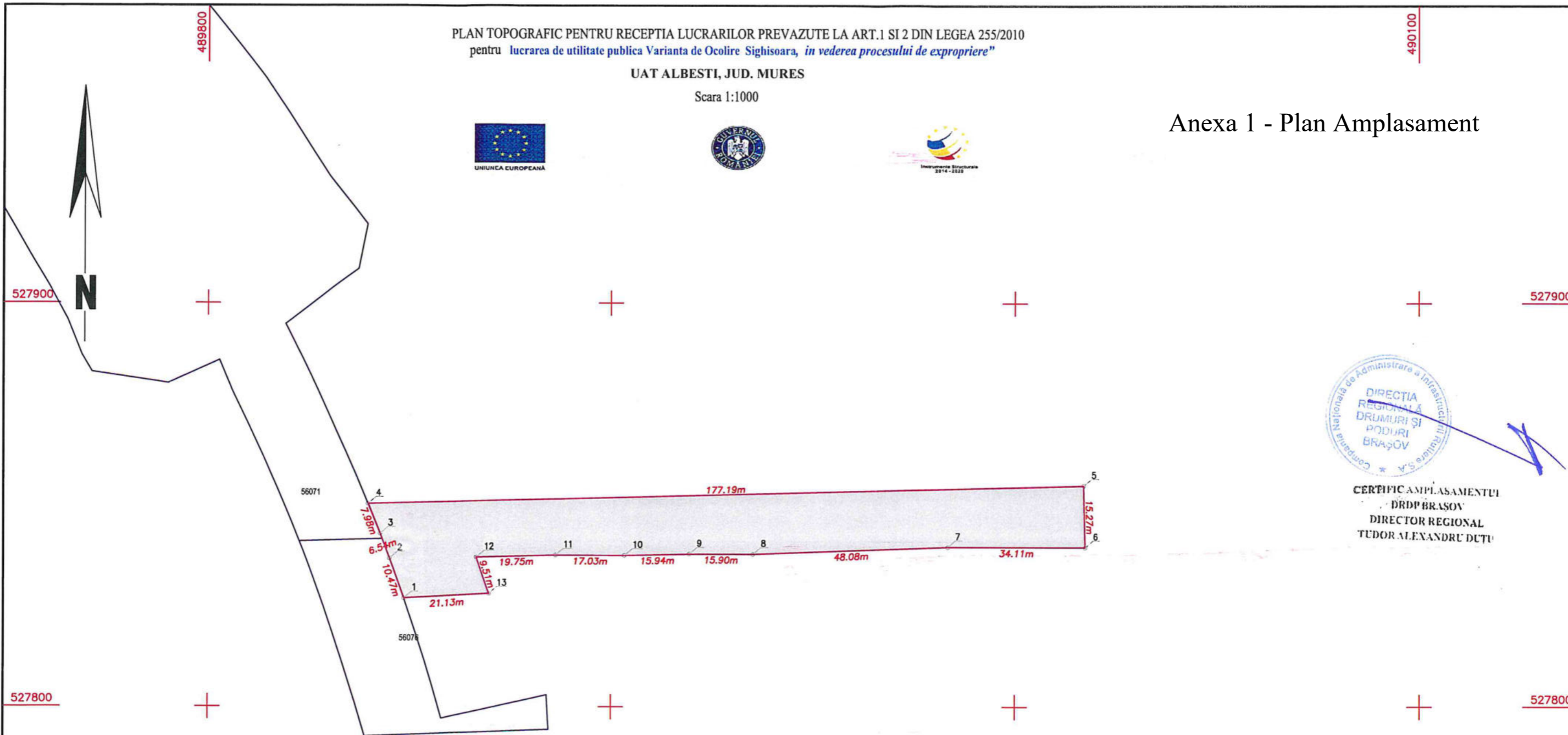

CERTIFICAMPLASAMENTUL
 DRDP BRASOV
 DIRECTOR REGIONAL
 TUDOR ALEXANDRU DUTU

Cererea 30834 din 22/12/2025
 Prezentul document recepționat este valabil
 însoțit de procesul verbal de recepție
 nr. 2888/23.12.2025
 OCPI MURES

Horatiu-Dorin
 Iordache

Digitally signed by
 Horatiu-Dorin Iordache
 Date: 2025.12.03
 12:17:47 +02'00'



LEGENDA - Coridor expropriere - Imobile afectate Suprafata = 2723	Titlu proiect: "Varianta de Ocolire Sighisoara in vederea procesului de expropriere/transfer drepti de proprietate conf. legii 255 / 2010"	PRESTATOR: Horatiu Dorin IORDACHE Certificat de autorizare ANCP: Seria RO-14-J Nr. 2285/2020 Sediu: Str. Craiovalui nr 2, Bl. m135, sc A, ap 26, Sector 5, Bucuresti, e-mail: horatiu.iordache@gmail.com	
	Intocmit: Ing. Horatiu Dorin IORDACHE Verificat: Certificat de autorizare ANCP: Seria RO-14-F Nr. 2285 / 2020 Categoria D	Mandat nr.23/880/13.01.2023	BENEFICIAR: Compania Nationala de Administrare a Infrastructurii Rutiere Sediul: Bld. Dincu Galescu nr 31, Sector 1 Mun. Bucuresti
		Titlu plansa: Lucrarea de utilitate publica Varianta de Ocolire Sighisoara, in vederea procesului de expropriere /transfer drept proprietate"	Plansa: 1

Horatiu-Dorin Iordache
 Digitally signed by Horatiu-Dorin Iordache
 DN: givenName=Horatiu-Dorin, c=RO, serialNumber=1403, ou=Iordache, ou=Horatiu-Dorin Iordache, Date: 2025.12.03 15:34:18 +0200
 Adobe Acrobat version: 2025.006.20034



Anexa 1 - Plan Amplasament

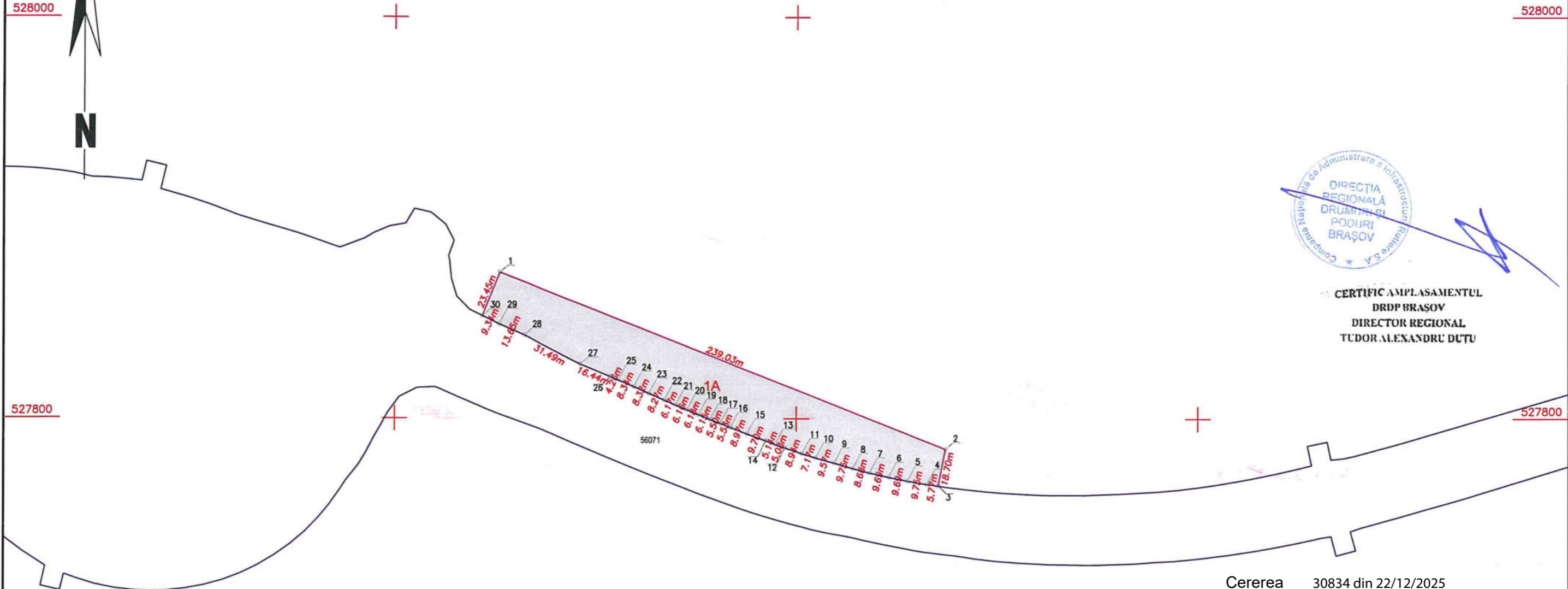

CERTIFIC AMPLASAMENTUL
DRDP BRAȘOV
DIRECTOR REGIONAL
TUDOR ALEXANDRU DUTU

Cererea 30834 din 22/12/2025
 Prezentul document recepționat este valabil
 însoțit de procesul verbal de recepție
 nr. 2888/23.12.2025
 OCPI MURES



Horatiu-Dorin
lordache

Digitally signed by
 Horatiu-Dorin lordache
 Date: 2025.12.03
 12:18:20 +02'00'

LEGENDA - Coridor expropriere - Imobile afectate	Titlu proiect: Varianta de Ocolire Sighisoara in vederea procesului de expropriere/transfer drept de proprietate conf. legii 255 / 2010 Mandat nr. 23/880/13.01.2023		PRESTATOR: Horatiu Dorin IORDACHE <small>Certificat de autorizare ANCFI, seria RD-B-J Nr. 2285/2020 Sediul: Str. Crăciunului nr.2, Bl. nr.135, sc.3, ap.26, Sector 5, Bucuresti, e-mail: horatiu.lordache@gmail.com</small>	
	Intocmit: Ing. Horatiu Dorin IORDACHE Verificat: Certificat de autorizare ANCFI, seria RD-B-F Nr. 2285 / 2020, Categoria D		BENEFICIAR: Compania Nationala de Administrare a Infrastructurii Rutiere <small>Sediul: Bld. Dacia Gelescu nr.31, Sector 1 Mm. Bucuresti.</small>	
Suprafata = 6480mp	SCARA 1:2000	DATA: Septembrie 2025	Titlu planșă: Lucrarea de utilitate publica Varianta de Ocolire Sighisoara, in vederea procesului de expropriere /transfer drept proprietate" Planșă: 1 <small>Sistem de protecție planimetrică: "Stereografie 1970"</small>	

Horatiu-Dorin lordache
 Digitally signed by Horatiu-Dorin lordache
 DN: givenName=Horatiu-Dorin, c=RO, serialNumber=RD3, sp=lordache, cn=Horatiu-Dorin lordache
 Date: 2025.12.21 15:39:43 +02'00'
 Adobe Acrobat version: 2020.006.20034

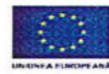

Anexa 1 - Plan Amplasament

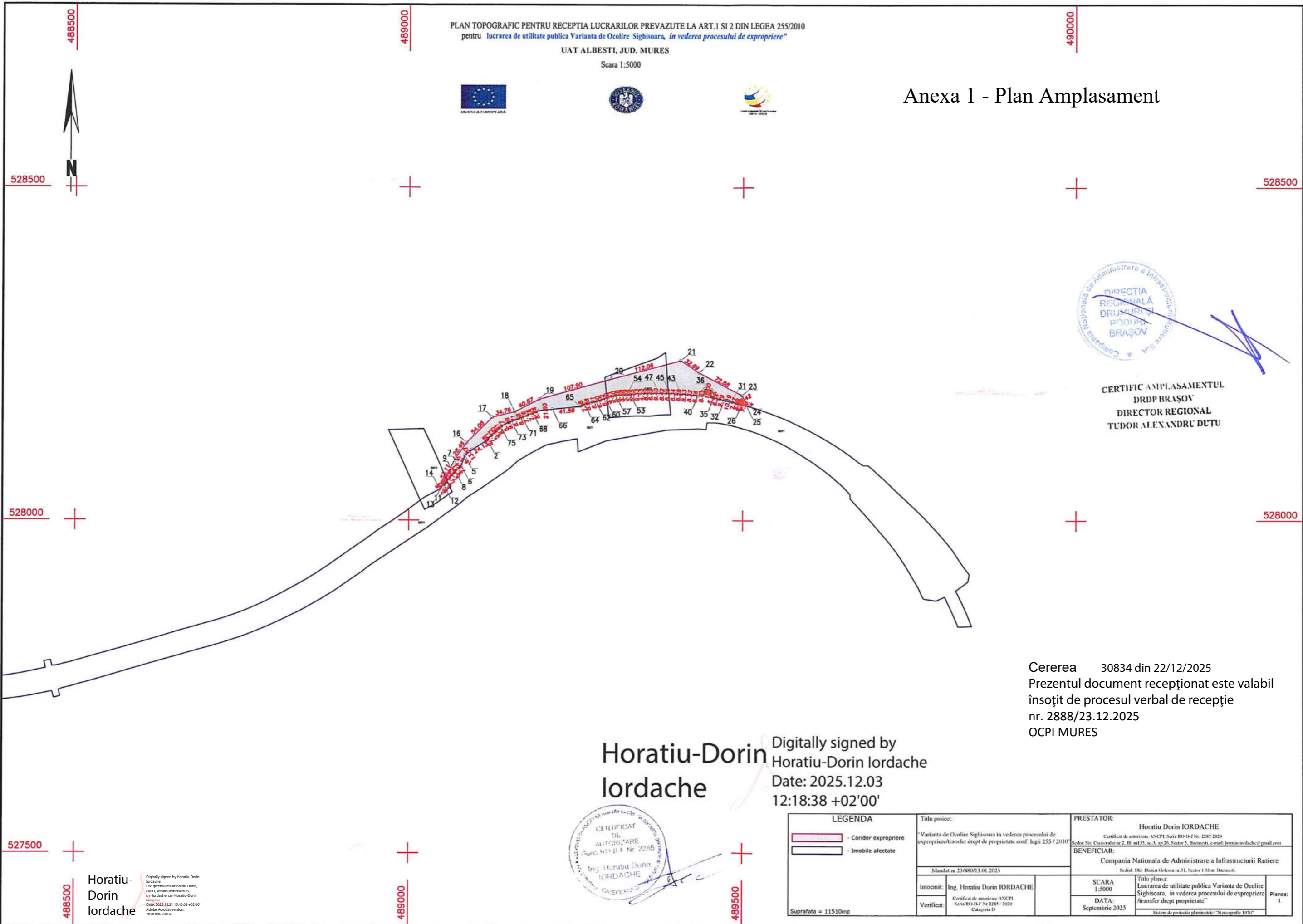

CERTIFIC AMPLASAMENTUL
 DRDP BRAŞOV
 DIRECTOR REGIONAL
 TUDOR ALEXANDRU DUTU

Cererea 30834 din 22/12/2025
 Prezentul document recepţionat este valabil
 însoţit de procesul verbal de recepţie
 nr. 2888/23.12.2025
 OCPI MURES

Horatiu-Dorin
 Iordache

Digitally signed by
 Horatiu-Dorin Iordache
 Date: 2025.12.03
 12:18:38 +02'00'



Horatiu-Dorin
 Iordache
 Digitally signed by Horatiu-Dorin Iordache
 DN: givenName=Horatiu-Dorin, c=RO, serialNumber=1003, ou=Iordache, cn=Horatiu-Dorin Iordache
 Date: 2025.12.21 15:40:03 +02'00'
 Adobe Acrobat version: 2020.096.20034

LEGENDA		PRESTATOR:	
	- Coridor expropriere	Horatiu Dorin IORDACHE	
	- Imobile afectate	Certificat de autorizare ANCFI Seria RO-B-I-J Nr. 2285/2025 Sofia: Str. Crăciunilor nr.2, Bl. nr.13, sc.A, ap.26, Sector 5, Bucuresti, email: horatiu.iordache@gmail.com	
Suprafata = 11510mp		BENEFICIAR:	
		Compania Nationala de Administrare a Infrastructurii Rutiere	
		Sediul: Bld. Doina Gulescu nr.31, Sector 1 Mnt. Bucuresti	
		SCARA 1:5000	Titu plansa: Lucrarea de utilitate publica Varianta de Ocolire Sighisoara, in vederea procesului de expropriere /transfer drept proprietate"
		DATA: Septembrie 2025	Plansa: 1
		Sistem de proiectie planimetrică: "Stereografic 1970"	



Anexa 1 - Plan Amplasament



CERTIFICAT AMPLASAMENTULI
 DRDP BRAȘOV
 DIRECTOR REGIONAL
 TUDOR ALEXANDRU DUTI

Horatiu-Dorin Iordache

Digitally signed by
 Horatiu-Dorin Iordache
 Date: 2025.12.03
 12:18:51 +02'00'

Cererea 30834 din 22/12/2025
 Prezentul document recepționat este valabil
 însoțit de procesul verbal de recepție
 nr. 2888/23.12.2025
 OCPI MURES

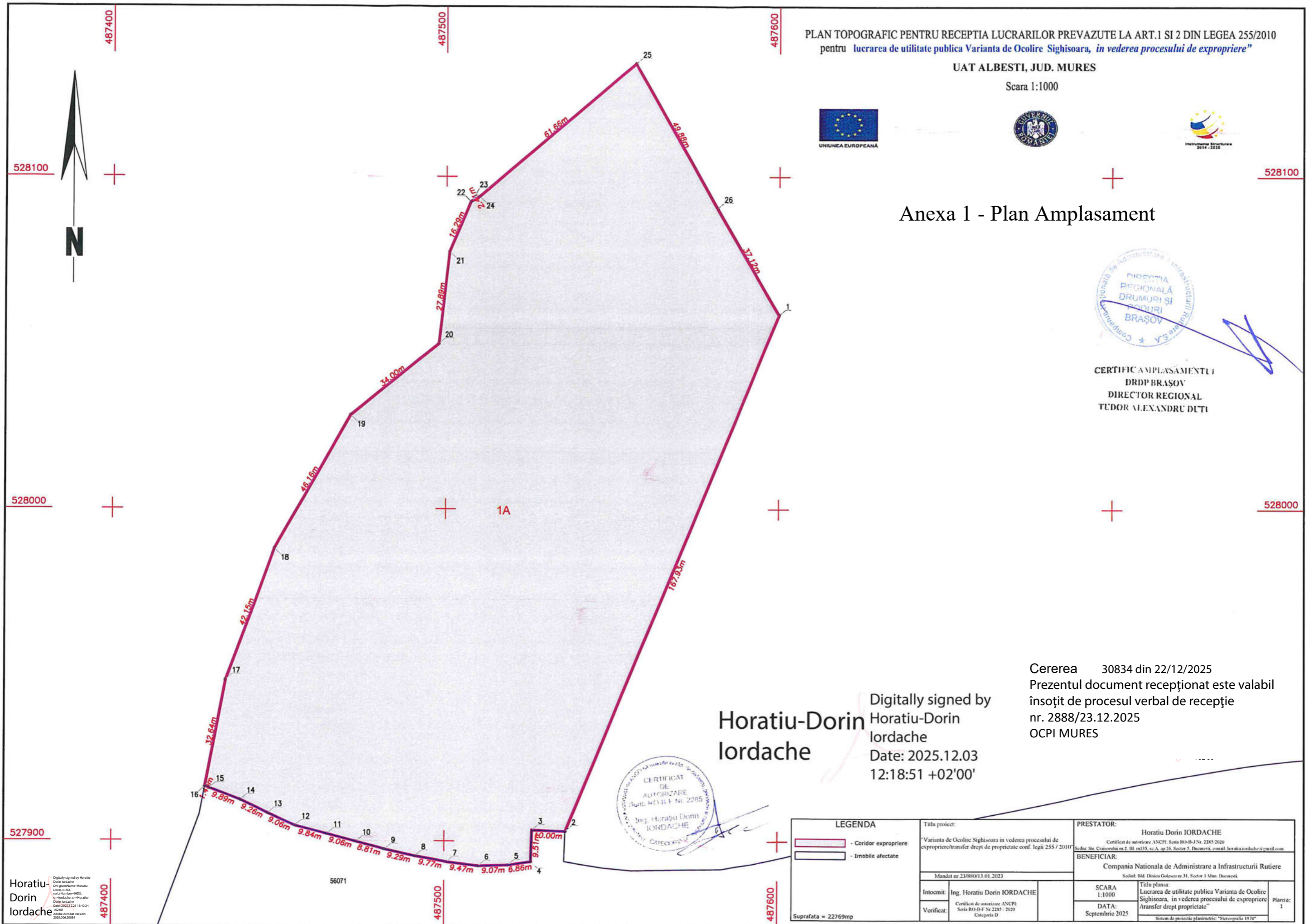

Horatiu-Dorin Iordache
Digitally signed by Horatiu-Dorin Iordache
 DN: cn=Horatiu-Dorin Iordache, o=OCPI Mures, email=horatiu.iordache@gmail.com, c=RO
 Date: 2025.12.03 12:18:51 +02'00'
 Mobile Acrobat version: 2025.006.20034



Anexa 1 - Plan Amplasament

CERTIFIC AMPLASAMENTULI
 DRDP BRAȘOV
 DIRECTOR REGIONAL
 TUDOR ALEXANDRU DUTI

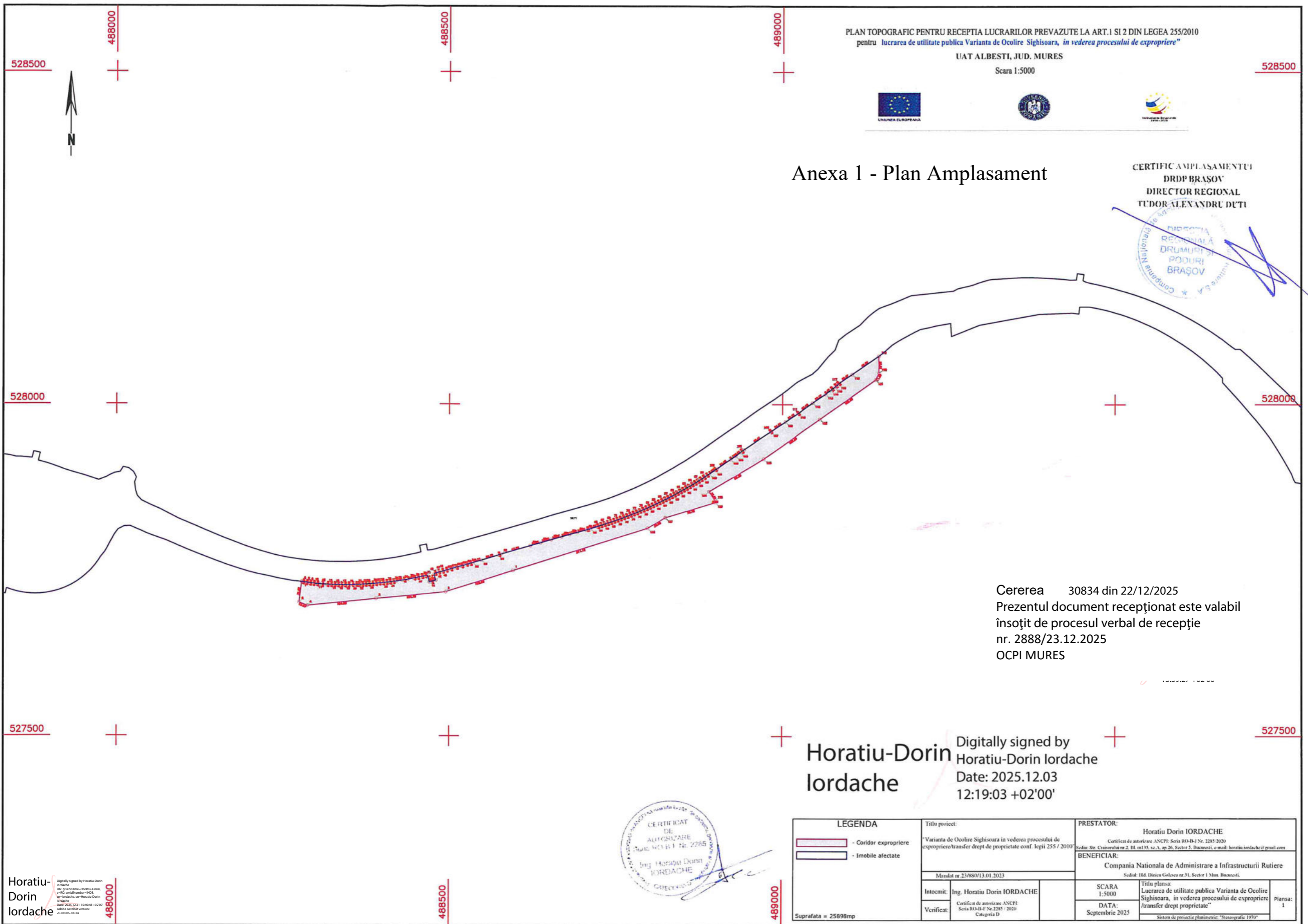

Cererea 30834 din 22/12/2025
 Prezentul document recepționat este valabil
 însoțit de procesul verbal de recepție
 nr. 2888/23.12.2025
 OCPI MURES

Horatiu-Dorin Iordache
 Digitally signed by Horatiu-Dorin Iordache
 Date: 2025.12.03 12:19:03 +02'00'



LEGENDA		Titlu proiect:		PRESTATOR:	
	- Coridor expropriere	Varianta de Ocolire Sighisoara in vederea procesului de expropriere/transfer drept de proprietate conf. Legii 255 / 2010		Horatiu Dorin IORDACHE	
	- Imobile afectate	Mandat nr 23/880/13.01.2023		Certificat de autorizare ANCP: Seria RO-B-I Nr. 2285/2020 Sediu: Str. Craioveștilor nr.2, Bl. m135, sc.A, ap.26, Sector 5, Bucuresti, e-mail: horatiu.iordache@gmail.com	
Suprafata = 25898mp		Intocmit:	Ing. Horatiu Dorin IORDACHE	SCARA:	1:5000
		Verificat:	Certificat de autorizare ANCP Seria RO-B-F Nr.2285 / 2020 Categoria D	DATA:	Septembrie 2025
				BENEFICIAR: Compania Nationala de Administrare a Infrastructurii Rutiere Sediu: Bld. Dinicu Golescu nr.31, Sector 1 Mun. Bucuresti.	
				Titlu planșă: Lucrarea de utilitate publica Varianta de Ocolire Sighisoara, in vederea procesului de expropriere /transfer drept proprietate"	
				Planșă: 1	
				Sistem de proiectare planimetric: "Stereografic 1970"	

Horatiu-Dorin Iordache
 Digitally signed by Horatiu Dorin Iordache
 DN: cn=Horatiu-Dorin Iordache, c=RO, serialNumber=4823, email=horatiu.iordache@com.ro
 Date: 2025.12.21 13:40:48 +0200
 Adobe Acrobat version: 2020.008.20034



Anexa 1 - Plan Amplasament

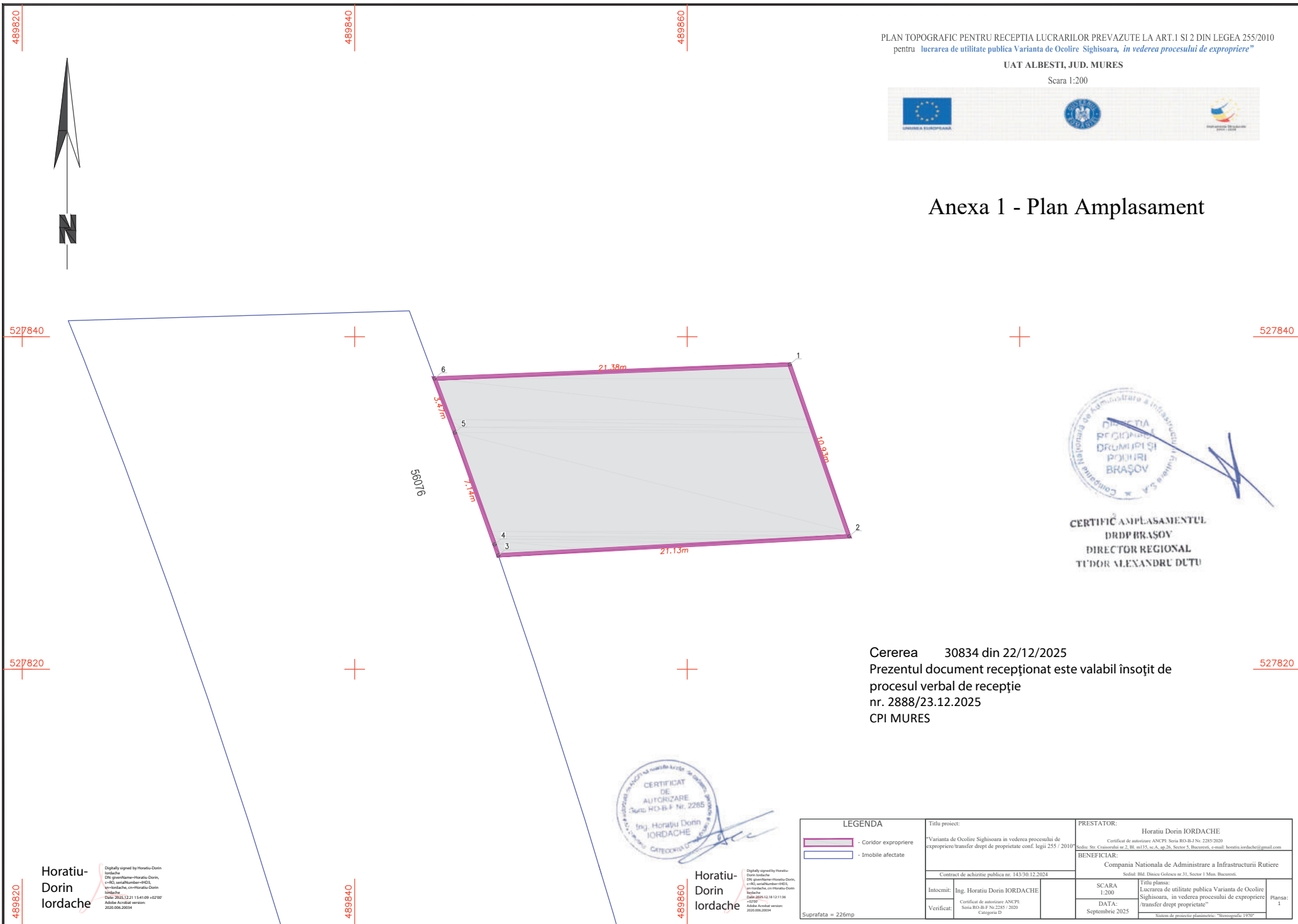

CERTIFICAT AMPLASAMENTUL
DRDP BRAȘOV
 DIRECTOR REGIONAL
TUDOR ALEXANDRU DUTU

Cererea 30834 din 22/12/2025
 Prezentul document recepționat este valabil însoțit de
 procesul verbal de recepție
 nr. 2888/23.12.2025
 CPI MUREȘ



Horatiu-Dorin Iordache
Digitally signed by Horatiu-Dorin Iordache
 DN: cn=Horatiu-Dorin Iordache, o=DRDP Brașov, c=RO, serialNumber=6623, email=horatiu.dorin.iordache@drdp.ro
 Date: 2025.12.18 12:11:36 +0200
 Adida Acrobat version: 2025.006.20034

Horatiu-Dorin Iordache
Digitally signed by Horatiu-Dorin Iordache
 DN: cn=Horatiu-Dorin Iordache, o=DRDP Brașov, c=RO, serialNumber=6623, email=horatiu.dorin.iordache@drdp.ro
 Date: 2025.12.21 15:41:09 +0200
 Adida Acrobat version: 2025.006.20034

LEGENDA		Titlu proiect:		PRESTATOR:	
	- Coridor expropriere	*Varianta de Ocolare Sighisoara in vederea procesului de expropriere/transfer drept de proprietate conf. legii 255 / 2010		Horatiu Dorin IORDACHE	
	- Imobile afectate	Contract de achiziție publică nr. 143/30.12.2024		Sediul: Str. Craiova nr.2, Bl. nr.135, sc.A, ap.20, Sector 5, Bucuresti, e-mail: horatiu.iordache@gmail.com	
		Intocmit: Ing. Horatiu Dorin IORDACHE		BENEFICIAR:	
		Verificat: Certificat de autorizare ANCPJ, Seria RO-B-F Nr.2285 / 2020, Căminuța D		Compania Nationala de Administrare a Infrastructurii Rutiere	
		Suprafata = 226mp		Sediul: Str. Ghica Ghica nr.31, Sector 1 Mon. Bucuresti.	
				Titlu planșă:	
				SCARA 1:200	
				Lucrarea de utilitate publică Varianta de Ocolare Sighisoara, in vederea procesului de expropriere /transfer drept proprietate*	
				DATA: Septembrie 2025	
				Planșă: 1	
				Sistem de proiectare planimetrică: "Stereografică 1970"	

Anexa 1 - Plan Amplasament

PLAN TOPOGRAFIC PENTRU RECEPȚIA LUCRARILOR PREVĂZUTE LA ART.1 ȘI 2 DIN LEGEA 255/2010
 pentru "Lucrarea de utilitate publică Variașta de Ocrotire Sighisoara, în vederea procesului de expozieră"

UAȚ SIGHISOARA, JUD. MUREȘ

Scara 1:200

Prezentul document recepționat este valabil însoțit de procesul verbal de recepție nr. 2952/20.01.2026.
 Cererea nr. 30833/2025.

Vizat O.C.P.I. MUREȘ

Merutiu Florian-Viorel
 Digitally signed by Merutiu Florian-Viorel
 Date: 2026.01.20 12:53:11 +02'00'

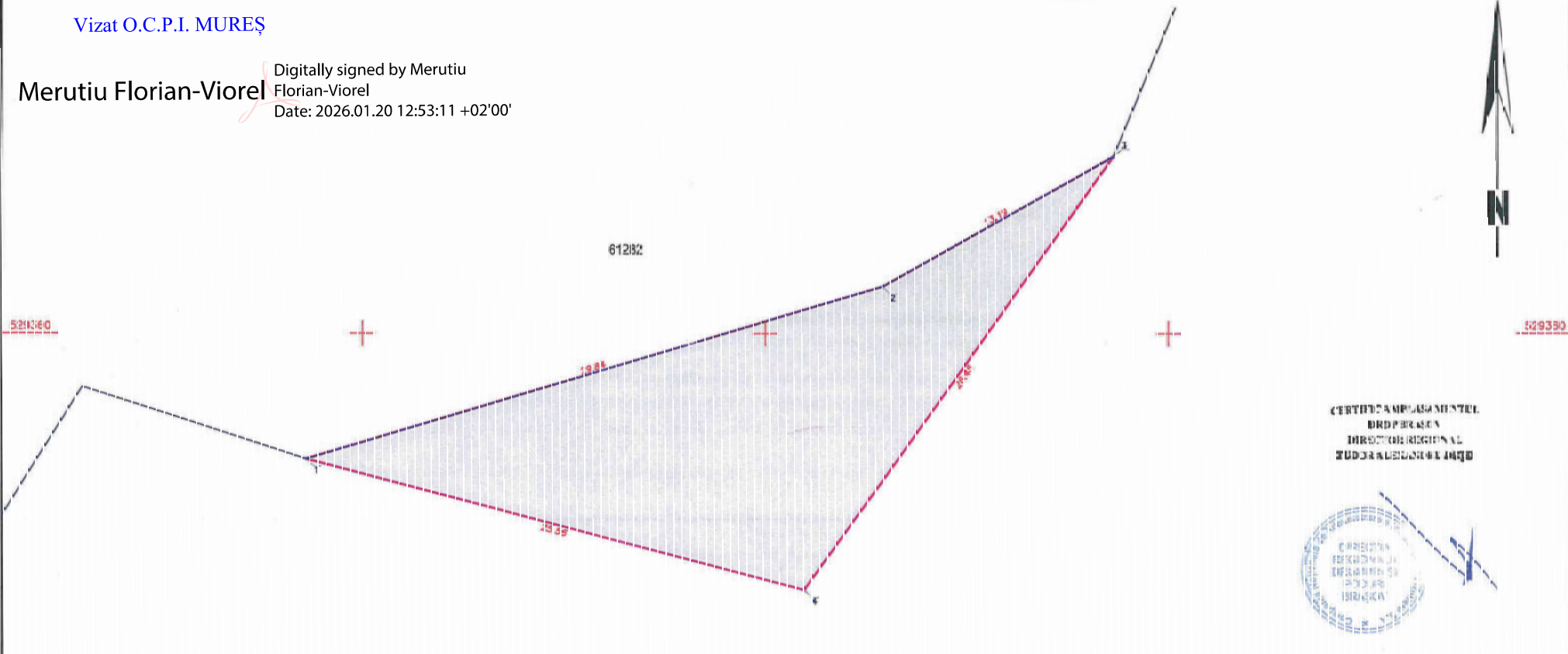

CERTIFICAT DE AMPLASAMENT
 ÎNREGISTRAT ÎN
 DIRECȚIA REGIONALĂ
 ÎNREGISTRAREA ÎNREGISTRAT



Horatiu-Dorin Iordache

Digitally signed by Horatiu-Dorin Iordache
 Date: 2025.11.20 11:24:12 +02'00'



Horatiu-Dorin Iordache
 Digitally signed by Horatiu-Dorin Iordache
 Date: 2025.12.21 16:17:51 +02'00'

PROIECTANT	PROIECTANT	PROIECTANT
<p>PROIECTANT</p> <p>PROIECTANT</p>	<p>PROIECTANT</p> <p>PROIECTANT</p>	<p>PROIECTANT</p> <p>PROIECTANT</p>

Anexa 1 - Plan Amplasament

PLAN TOPOGRAFIC PENTRU RECEPȚIA LUCRARILOR PREVĂZUTE LA ART.1 SI 2 DIN LEGEA 255/2010
 pentru lucrarea de utilitate publică Varianta de Ocireire Sighisoara, in vederea procesului de expropriere”
 UAT SIGHISOARA, JUD. MUREȘ
 Scara 1:200

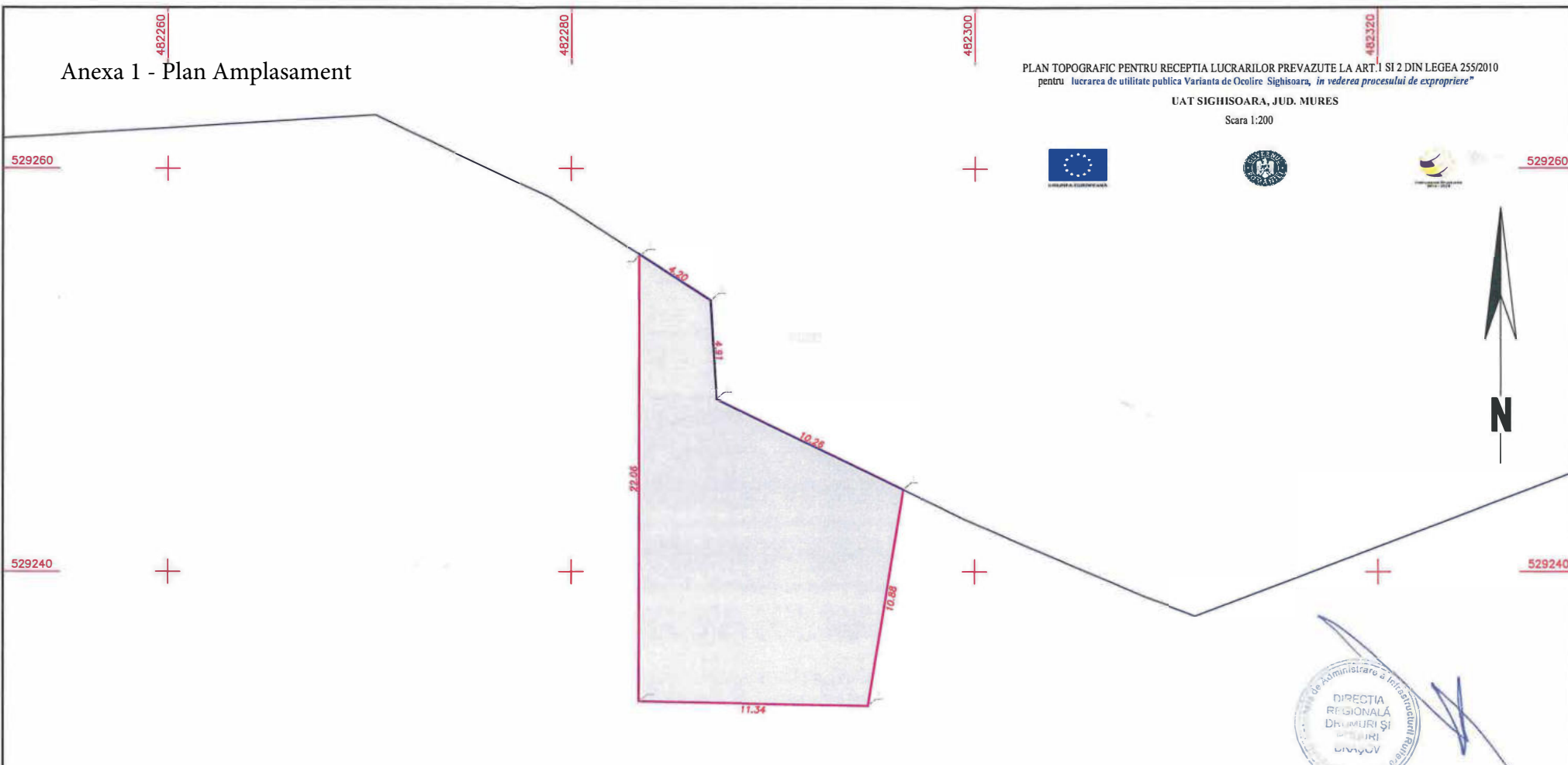

Prezentul document recepționat este valabil însoțit de procesul verbal de recepție nr. 2952/20.01.2026.
 Cererea nr. 30833/2025.

Vizat O.C.P.I. MUREȘ

Merutiu Florian-Viorel
 Digitally signed by Merutiu Florian-Viorel
 Date: 2026.01.20 12:53:24 +02'00'

Horatiu-Dorin Iordache
 Digitally signed by Horatiu-Dorin Iordache
 Date: 2025.12.03 12:24:00 +02'00'

**CERTIFICAM PLASAMENTUL I
 DRDP MUREȘ
 DIRECTOR REGIONAL
 TUDOR ALEXANDRU DUTU**

529220 + 482260

Horatiu-Dorin Iordache
Horatiu-Dorin Iordache
 Sosea Sighisoara - Sighetu Marmației
 Strada 100
 Sighetu Marmației, Sighetu Marmației
 Sighetu Marmației, Sighetu Marmației
 Sighetu Marmației, Sighetu Marmației
 Sighetu Marmației, Sighetu Marmației

2/17



LEGENDA		TITLU PROIECT:		PRESTATOR:	
	- Coridor expropriere	Varianta de Ocireire Sighisoara in vederea procesului de expropriere/transfer drept de proprietate conf. legii 255 / 2010		Horatiu Dorin IORDACHE	
	- Imobile afectate	Contract de achiziție publică nr. 143/30.12.2024		Compania Nationala de Administrare a Infrastructurii Rutiere	
Suprafata = 190mp		Intocmit: Ing. Horatiu Dorin IORDACHE		SCARA 1:200	
		Verificat: Conf. de autorizare ANCTE: Sora R3434P Nr 2285 / 2020		DATA Septembrie 2025	
				BENEFICIAR: Titlu planșă: Lucrarea de utilitate publică Varianta de Ocireire Sighisoara, in vederea procesului de expropriere /transfer drept proprietate	
				Piașă: 1	

Prezentul document receptionat este valabil însoțit de procesul verbal de recepție nr. 2952/20.01.2026.
Cererea nr. 30833/2025.

Vizat O.C.P.I. MUREȘ

Merutiu Florian-Viorel

Digitally signed by Merutiu
Florian-Viorel
Date: 2026.01.20 12:53:39 +02'00'

Anexa 1 - Plan Amplasament

PLAN TOPOGRAFIC PENTRU RECEPȚIA LUCRARILOR PREVĂZUTE LA ART.1 SI 2 DIN LEGEA 255/2010
pentru lucrarea de utilitate publică Varianta de Ocolire Sighisoara, în vederea procesului de expropriere"
UAT SIGHISOARA, JUD. MUREȘ
Scara 1:200

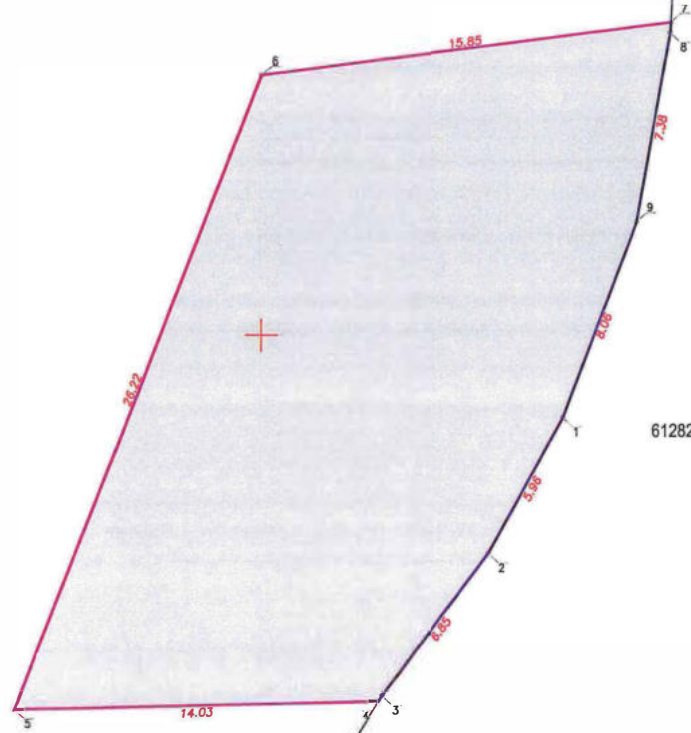

61282

Horatiu-Dorin
Iordache

Digitally signed by
Horatiu-Dorin
Iordache
Date: 2025.12.03
12:24:24 +02'00'



CERTIFIC AMPLASAMENT
BRDP BRASOV
DIR. C. TOR REG. 3
TUDORALEXANDRU DUTU

529580

Horatiu-Dorin Iordache
Digitally signed by Horatiu-Dorin Iordache
DN: cn=Horatiu-Dorin Iordache, o=RO,
ou=UAT SIGHISOARA, email=horatiu.iordache@anir.ro,
c=RO
Date: 2025.12.23 16:04:02Z
Adobe Acrobat version: 2020.008.20014

3/17

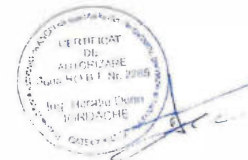

LEGENDA		Titlu proiect:		PRESTATOR:	
	- Coridor expropriere	"Varianta de Ocolire Sighisoara in vederea procesului de expropriere/tranzit/drept de proprietate conform Legii 255/2010"		Horatiu Dorin IORDACHE	
	- Imobile afectate	Contract de achizitie publica nr. 140/30.12.2024		Beneficiar: Compania Nationala de Administrare a Infrastructurii Rutiere Sediul: Str. Ghisalea nr. 15, Strada 1, Iasi, Romania	
		Intocmit: Ing. Horatiu Dorin IORDACHE		SCARA: 1:200 Titlu planșă: Lucrarea de utilitate publică Varianta de Ocolire Sighisoara, în vederea procesului de expropriere/tranzit/drept de proprietate"	
		Verificat: Certificat de autorizare ANCFP, Seta R4.167 Nr. 2287/2020, Categoria II		DATA: Septembrie 2025 Sistem de proiectare planșă: "MicroCAD 1970"	
Suprafata = 404mp				Planșă: 1	

Prezentul document recepționat este valabil însoțit de procesul verbal de recepție nr. 2952/20.01.2026.
Cererea nr. 30833/2025.

PLAN TOPOGRAFIC PENTRU RECEPTIA LUCRARILOR PREVAZUTE LA ART. I SI 2 DIN LEGEA 255/2010
pentru lucrarea de utilitate publica Varianta de Ocolire Sighisoara, in vederea procesului de expropriere"

UAT SIGHISOARA, JUD. MURES

Scara 1:200

Vizat O.C.P.I. MUREȘ

Anexa 1 - Plan Amplasament



Merutiu Florian-Viorel

Digitally signed by Merutiu Florian-Viorel
Date: 2026.01.20 12:56:45 +02'00'

61282

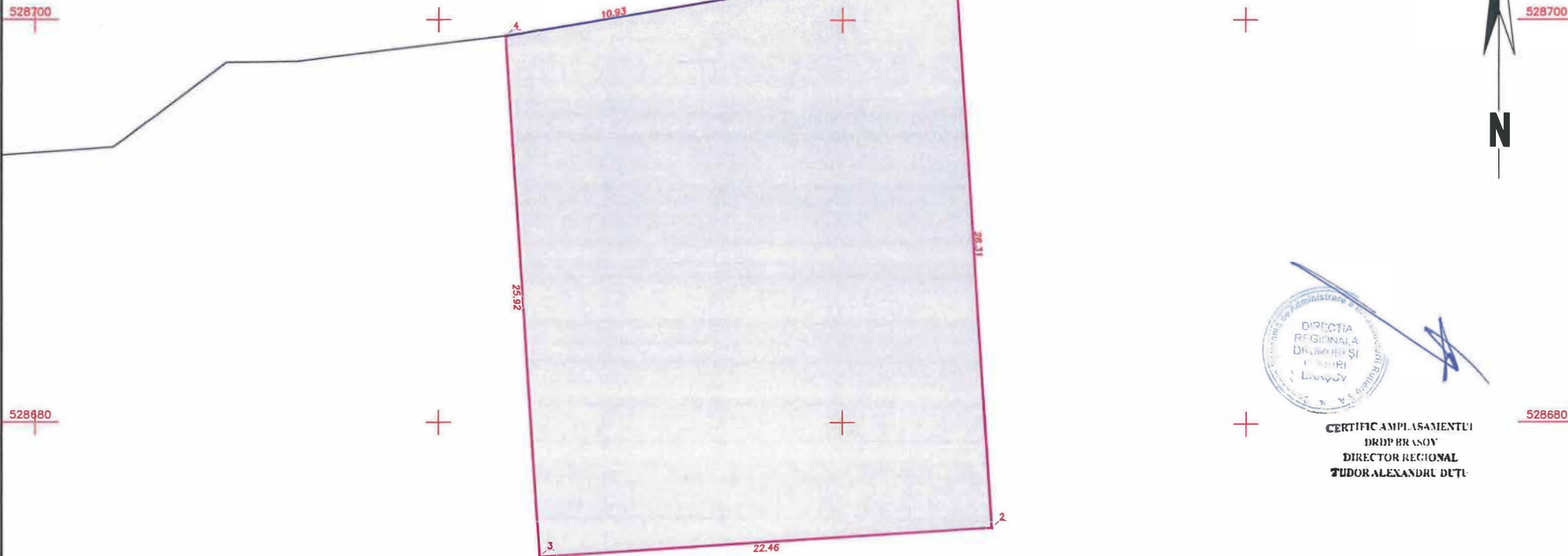

CERTIFIC AMPLASAMENTULI
DRDP BRASOV
DIRECTOR REGIONAL
TUDOR ALEXANDRU DUTI

Horatiu-Dorin Iordache

Digitally signed by Horatiu-Dorin Iordache
Date: 2025.12.03
12:24:37 +02'00'



4/17

Horatiu-Dorin Iordache

Digitally signed by Horatiu-Dorin Iordache
DN: cn=Horatiu-Dorin Iordache, o=RO, email=horatiu.dorin@braso.ro, c=RO
Date: 2025.12.11 16:10:11 +02'00'
Adobe Acrobat version: 2025.006.20234

LEGENDA		Titlu proiect:		PRESTATOR:	
	- Coridor expropriere	Varianta de Ocolire Sighisoara in vederea procesului de expropriere/transfer drept de proprietate conf. Legii 255/2010		Horatiu Dorin IORDACHE	
	- Imobile afectate	Contract de achizitie publică nr. 143/30.12.2024		Compania Nationala de Administrare a Infrastructurii Rutiere	
		Intocmit: Ing. Horatiu Dorin IORDACHE		SCARA: 1:200	
		Verificat: Certificat de autorizare ANCFI, Setai ROU-18-F Nr. 225/2020, Clasa 01		DATA: Septembrie 2025	
		Suprafata = 609mp		Titlu planșă: Lucrarea de utilitate publica Varianta de Ocolire Sighisoara, in vederea procesului de expropriere/transfer drept de proprietate"	
				Planșă: 1	

528660

Anexa 1 - Plan Amplasament

PLAN TOPOGRAFIC PENTRU RECEPȚIA LUCRĂRILOR PREVĂZUTE LA ART. 1 ȘI 2 DIN LEGEA 255/2010
 pentru lucrarea de utilitate publică Varianta de Ocolire Sighisoara, în vederea procesului de exproprier
 UAT SIGHISOARA, JUD. MUREȘ
 Scara 1:500

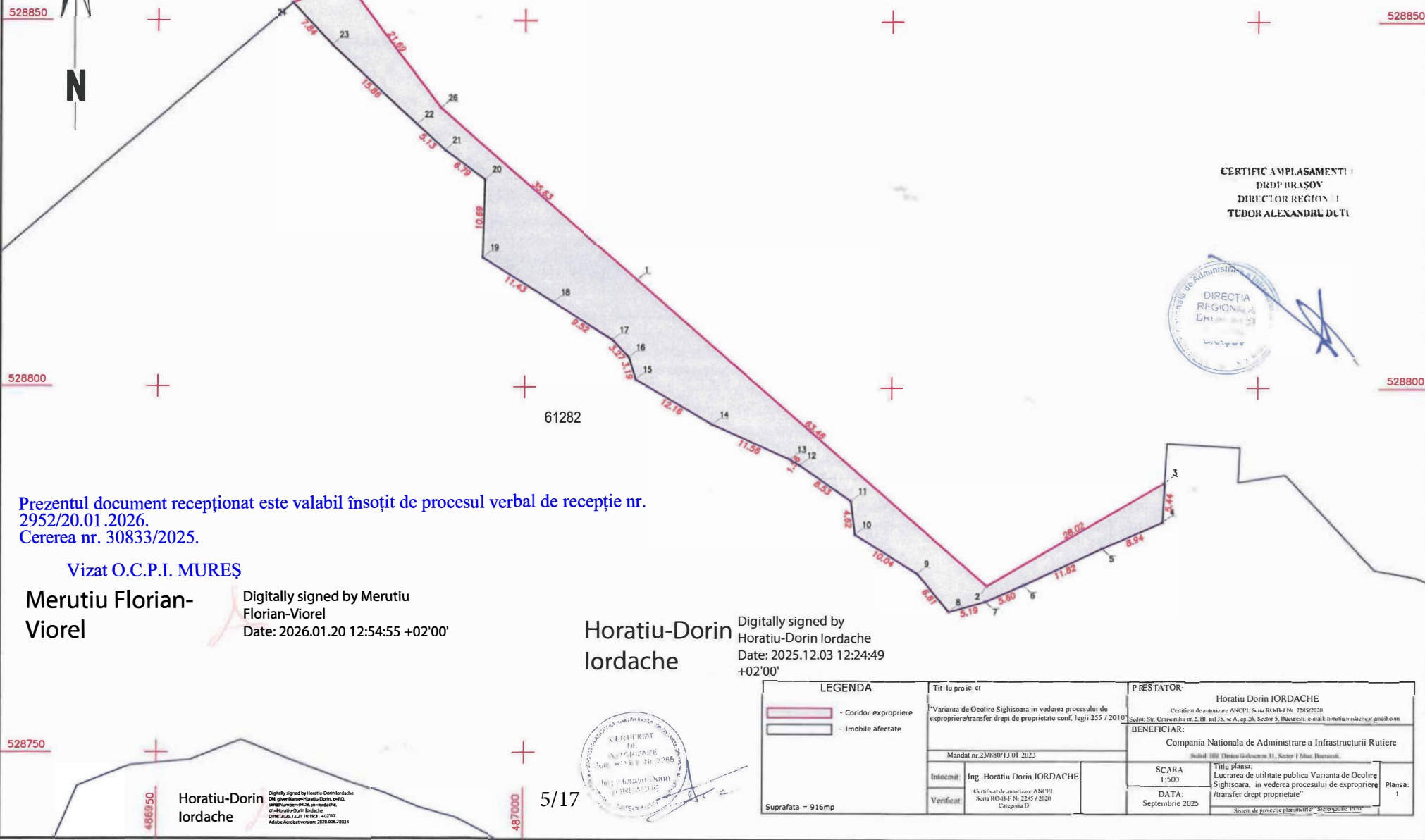

CERTIFIC AMPLASAMENTI I
DRDP BRASOV
DIRECTOR REGIONAL
TUDOR ALEXANDRU DUTU



Prezentul document recepționat este valabil însoțit de procesul verbal de recepție nr. 2952/20.01.2026.
 Cererea nr. 30833/2025.

Vizat O.C.P.I. MUREȘ

Merutiu Florian-Viorel

Digitally signed by Merutiu Florian-Viorel
 Date: 2026.01.20 12:54:55 +02'00'

Horatiu-Dorin Iordache

Digitally signed by Horatiu-Dorin Iordache
 Date: 2025.12.03 12:24:49 +02'00'



LEGENDA - Coridor exproprier - Imobile afectate	Tit lu proiect Varianta de Ocolire Sighisoara in vederea procesului de exproprier/transfer drept de proprietate conf. legii 255 / 2010	P RESTATOR: Horatiu Dorin IORDACHE <small>Certificat de autorizare ANCFI, Seria RD44-J PM, 2249/2020 Sediu: Str. Crăciunului nr.2.B, ml.135, sc.A, ap.36, Sector 5, Bucuresti, e-mail: horatiu.iordache@gmail.com</small>
	Mandat nr.237880/13.01.2023	BENEFICIAR: Compania Nationala de Administrare a Infrastructurii Rutiere <small>Sediul: Str. Mama Giurgiului 31, Sector 1 Ilfov, Bucuresti.</small>
Suprafata = 916mp	Inlocuiri: Ing. Horatiu Dorin IORDACHE Verificat: <small>Certificat de autorizare ANCFI, Seria RD44-J-F, Nr. 2245 / 2020, Categoria D</small>	SCARA 1:500 DATA: Septembrie 2025 Titlu planșă: Lucrarea de utilitate publică Varianta de Ocolire Sighisoara, în vederea procesului de exproprier /transfer drept proprietate Planșă: 1

Horatiu-Dorin Iordache
 Digitally signed by Horatiu-Dorin Iordache
 Date: 2025.12.21 16:18:11 +02'00'
 Adobe Acrobat version: 2025.004.20254

5/17

Anexa 1 - Plan Amplasament

PLAN TOPOGRAFIC PENTRU RECEPȚIA LUCRĂRILOR PREVĂZUTE LA ART.1 SI 2 DIN LEGEA 255/2010
 pentru "Lucrarea de utilitate publică Varianta de Ocrotire Sighisoara, în vederea procesului de expropriere"
 UAT SIGHISOARA, JUĐ. MUREȘ
 Scara 1:500

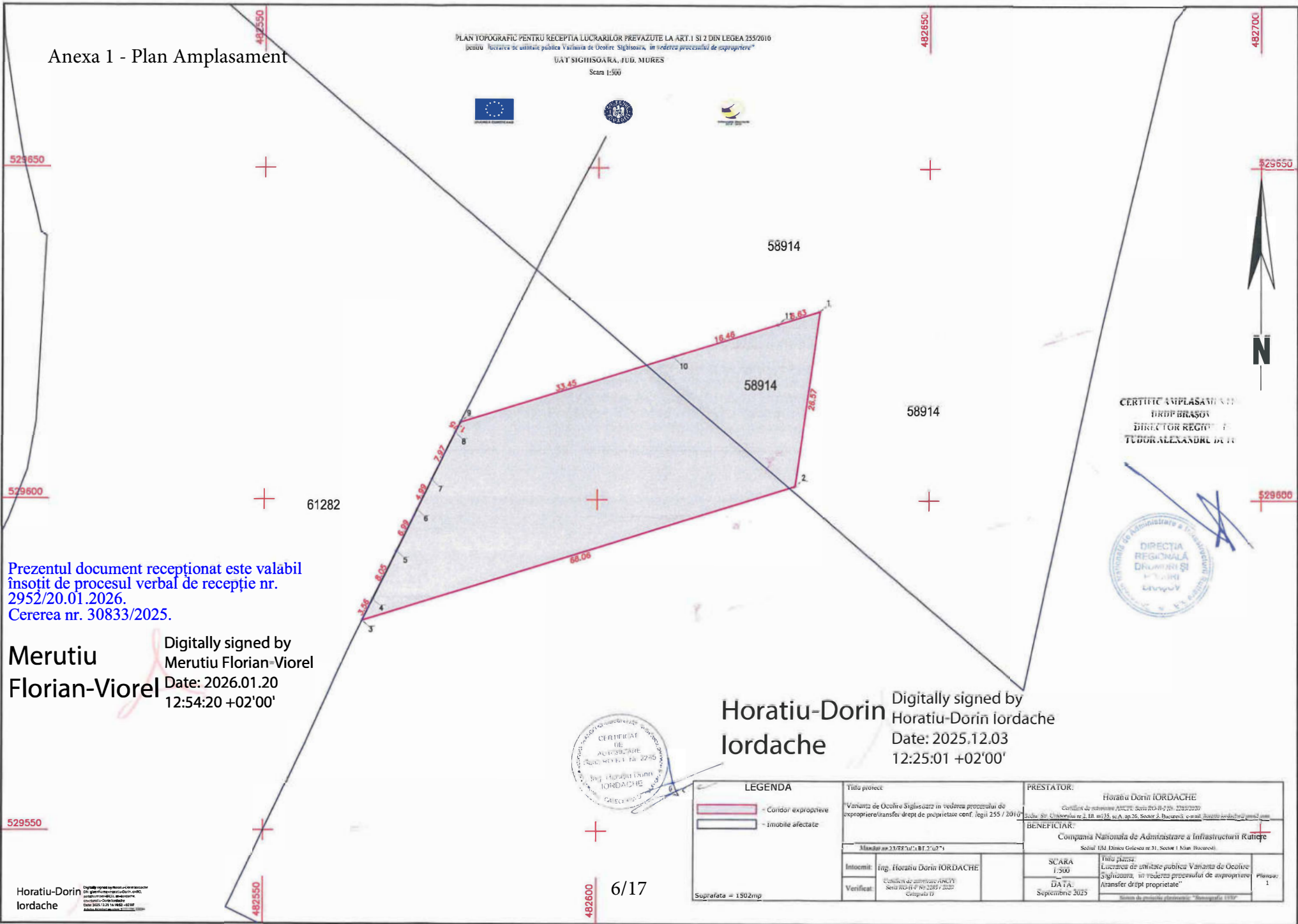

Prezentul document recepționat este valabil însoțit de procesul verbal de recepție nr. 2952/20.01.2026.
 Cererea nr. 30833/2025.

Merutiu Florian-Viorel

Digitally signed by Merutiu Florian-Viorel
 Date: 2026.01.20 12:54:20 +02'00'

Horatiu-Dorin Iordache

Digitally signed by Horatiu-Dorin Iordache
 Date: 2025.12.03 12:25:01 +02'00'



CERTIFICAT AMPLASAMENT
 DRDP BRAȘOV
 DIRECTOR REGIONAL
 TUDOR ALEXANDRU DE LA



LEGENDA		TITLU PROIECT		PRESTATOR:	
	Coridor expropriere	Varianta de Ocrotire Sighisoara in vederea procesului de expropriere/transf. drept de proprietate conf. Legii 255 / 2010		Horatiu Dorin IORDACHE	
	Imobile afectate	Mandatul nr. 23/2025/10.11.2025		Beneficiar:	
		Intocmit: Ing. Horatiu Dorin IORDACHE		Compania Nationala de Administrare a Infrastructurii Rutiere	
		Verificat: Serviciu de administrare ANCTI		Sediul: Str. Dima Goleasa nr.31, Sector 1, Ilfov (Bucuresti)	
Suprafata = 1302mp		SCARA 1:500		Titlu planșă:	
		DATA: Septembrie 2025		Lucrarea de utilitate publică Varianta de Ocrotire Sighisoara, în vederea procesului de expropriere /transfer drept proprietate"	
				Planșă: 1	

Horatiu-Dorin Iordache

Anexa 1 - Plan Amplasament

PLAN TOPOGRAFIC PENTRU RECEPȚIA LUCRĂRILOR PREVĂZUTE LA ART.1 SI 2 DIN LEGEA 255/2010
pentru lucrarea de utilitate publică Varianta de Ocolire Sighisoara, în vederea procesului de expropriere*

UAT SIGHISOARA, JUD. MUREȘ
Scara 1:500



Prezentul document recepționat este valabil însoțit de procesul verbal de recepție nr. 2952/20.01.2026.
Cererea nr. 30833/2025.

Vizat O.C.P.I. MUREȘ

Merutiu Florian-Viorel

Digitally signed by Merutiu Florian-Viorel
Date: 2026.01.20 12:48:07 +02'00'



CERTIFICAT AMPLASAMENT
DRDP BRASO
DIRECTOR REGIONAL
TUDOR ALEXANDRU

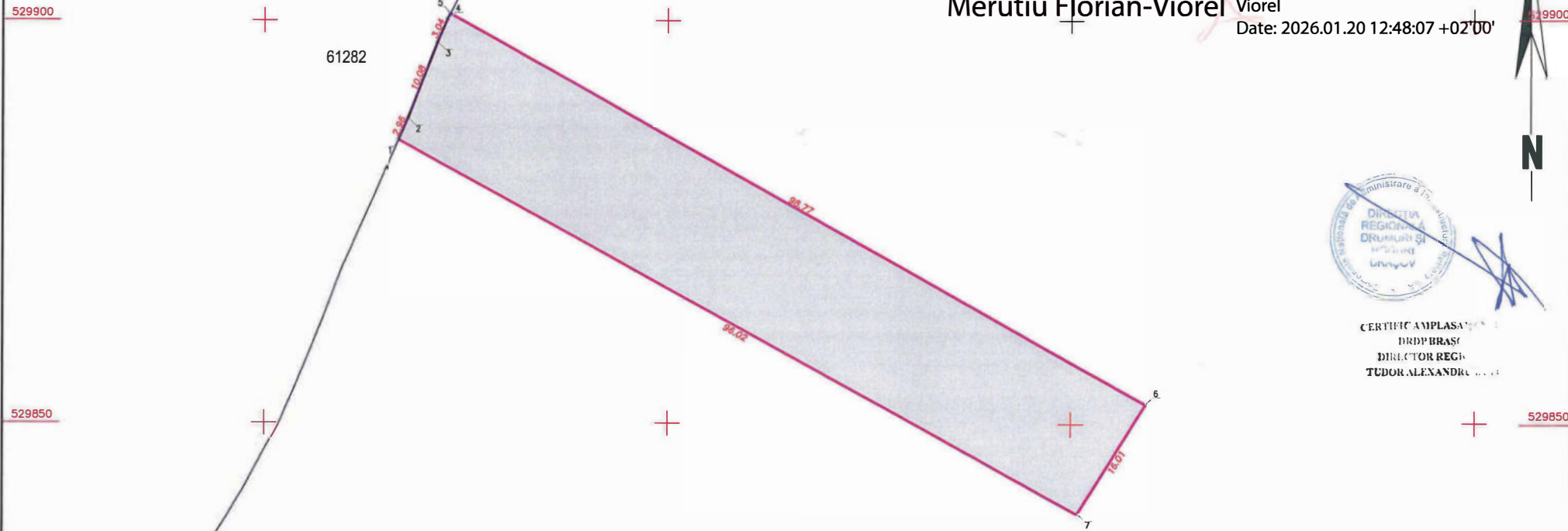

Horatiu-Dorin Iordache

Digitally signed by Horatiu-Dorin Iordache
Date: 2025.12.03 12:26:11
+02'00'



8/17

Horatiu-Dorin Iordache
Digitally signed by Horatiu-Dorin Iordache
DN: cn=Horatiu-Dorin Iordache, o=UAT Sighisoara, ou=UAT Sighisoara, email=horatiu.iordache@gmail.com, c=RO

LEGENDA		Titlu proiect		PRESTATOR:	
	- Coridor expropriere	Varianta de Ocolire Sighisoara in vederea procesului de expropriere/transfer drept de proprietate conf. legii 255 / 2010		Horatiu Dorin IORDACHE	
	- Imobile afectate	Mandatul nr. 23/880/13.01.2023		Certificat de autorizare ANCI: Seria RD-11-Nr. 2285/2020 Sediul: Str. Craiovenilor nr. 2, Bl. nr. 135, sc.A, ap.26, Sector 5, Bucuresti, e-mail: horatiu.iordache@gmail.com	
Suprafata = 1596mp		Intocmit: Ing. Horatiu Dorin IORDACHE		BENEFICIAR: Compania Nationala de Administrare a Infrastructurii Rutiere Sediul: Bld. Dinicu Golescu nr.31, Sector 1 Mun. Bucuresti	
		Verificat: Certificat de autorizare ANCI Seria RD-11-Nr.2285 / 2020 Categorie D		SCARA 1:500	
				Titlu planșă: Lucrarea de utilitate publică Varianta de Ocolire Sighisoara, în vederea procesului de expropriere /transfer drept proprietate*	
				DATA Septembrie 2025	
				Planșă: 1	

Digitally signed by Horatiu-Dorin Iordache
DN: cn=Horatiu-Dorin Iordache, o=UAT Sighisoara, ou=UAT Sighisoara, email=horatiu.iordache@gmail.com, c=RO

Anexa 1 - Plan Amplasament

PLAN TOPOGRAFIC PENTRU RECEPTIA LUCRARILOR PREVAZUTE LA ART.1 SI 2 DIN LEGEA 255/2010
 pentru lucrarea de utilitate publica Varianta de Ocolire Sighisoara, in vederea procesului de expropriere

UAT SIGHISOARA, JUD. MURES

Scara 1:1000

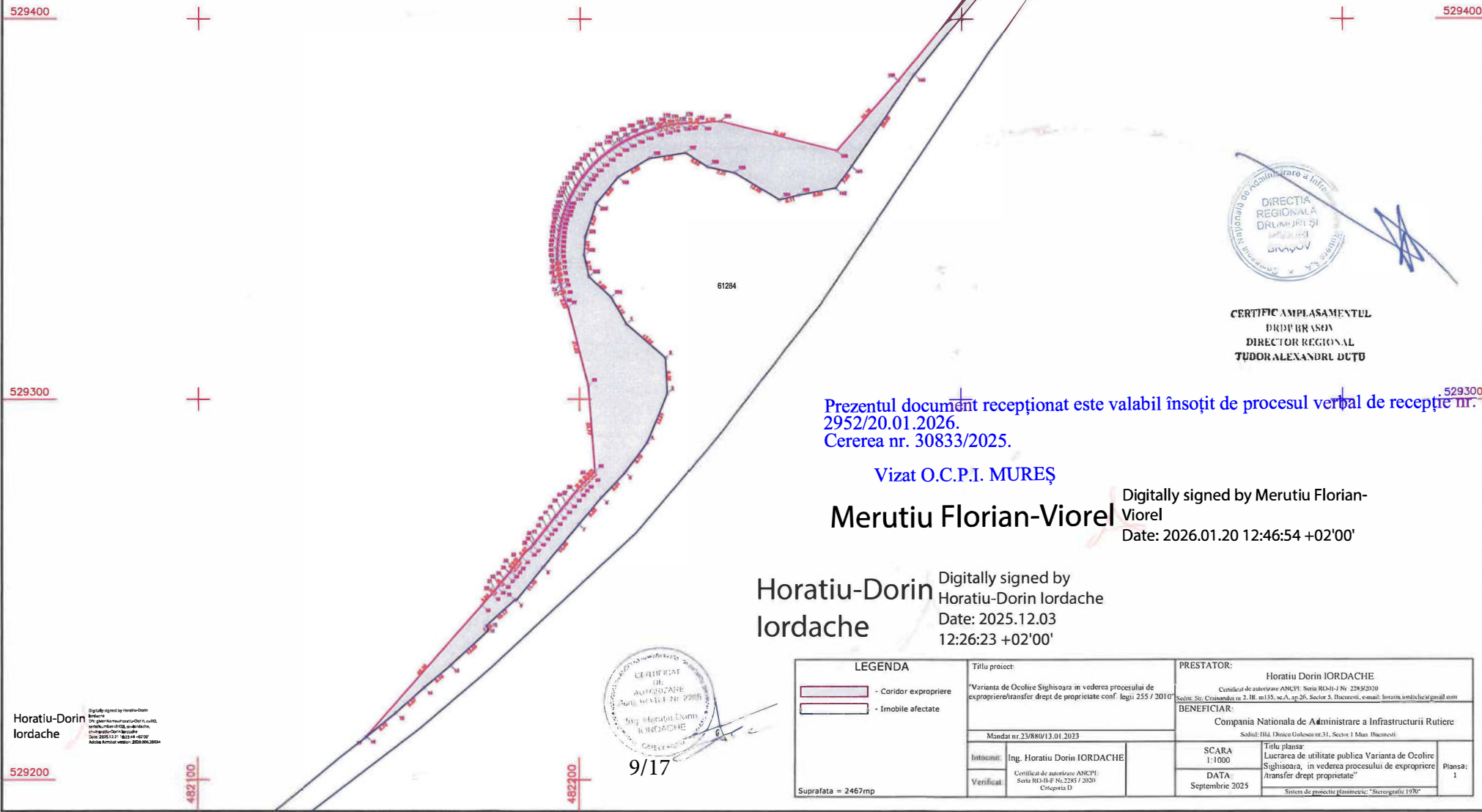

CERTIFIC AMPLASAMENTUL
 DRD PRAȘOV
 DIRECTOR REGIONAL
 TUDOR ALEXANDRU DUTĂ

Prezentul document recepționat este valabil însoțit de procesul verbal de recepție nr. 2952/20.01.2026.
 Cererea nr. 30833/2025.

Vizat O.C.P.I. MUREȘ

Merutiu Florian-Viorel

Digitally signed by Merutiu Florian-Viorel
 Date: 2026.01.20 12:46:54 +02'00'

Horatiu-Dorin Iordache

Digitally signed by Horatiu-Dorin Iordache
 Date: 2025.12.03 12:26:23 +02'00'



9/17

LEGENDA - Coridor expropriere - Imobile afectate	Titlu proiect "Varianta de Ocolire Sighisoara in vederea procesului de expropriere/transfer drept de proprietate conf. legii 255 / 2010" Mandat nr. 23/860/13.01.2023	PRESTATOR: Horatiu Dorin IORDACHE <small>Certificat de autorizare ANCPPI - Seria RD-01-I Nr. 2289/2020 Sediul: Str. Craiovanilor nr. 2, Bl. nr.135, sc.A, ap.26, Sector 5, Bucuresti, e-mail: horatiu_iordache@gmail.com</small>
	Intocmit: Ing. Horatiu Dorin IORDACHE Verificat: <small>Certificat de autorizare ANCPPI - Seria RD-01-F Nr.2287 / 2020 Categorie D</small>	BENEFICIAR: Compania Nationala de Administrare a Infrastructurii Rutiere <small>Sediul: Bld. Dinicu Golescu nr.31, Sector 1 Muz. Bucuresti.</small>
Suprafata = 2467mp	SCARA 1:1000 DATA: Septembrie 2025	Titlu planșă: Lucrarea de utilitate publica Varianta de Ocolire Sighisoara, in vederea procesului de expropriere /transfer drept proprietate" Pansa: 1 <small>Sistem de proiecte planimetrice: "Stereografic 1970"</small>

Horatiu-Dorin Iordache
Digitally signed by Horatiu-Dorin Iordache
 Date: 2025.12.03 12:26:23 +02'00'

529200 482100 482700

Anexa 1 - Plan Amplasament

PLAN TOPOGRAFIC PENTRU RECEPTIA LUCRARILOR PREVAZUTE LA ART. I SI 2 DIN LEGEA 255/2010
 pentru lucrarea de utilitate publica Varianta de Ocolire Sighisoara, in vederea procesului de expropriere"

UAT SIGHISOARA, JUD. MURES

Scara 1:2000

Prezentul document receptionat este valabil insofit de
 procesul verbal de receptie nr. 2952/20.01.2026.
 Cererea nr. 30833/2025.

Vizat O.C.P.I. MUREŞ

Merutiu
 Florian-Viorel

Digitally signed by
 Merutiu Florian-Viorel
 Date: 2026.01.20
 12:46:37 +02'00'

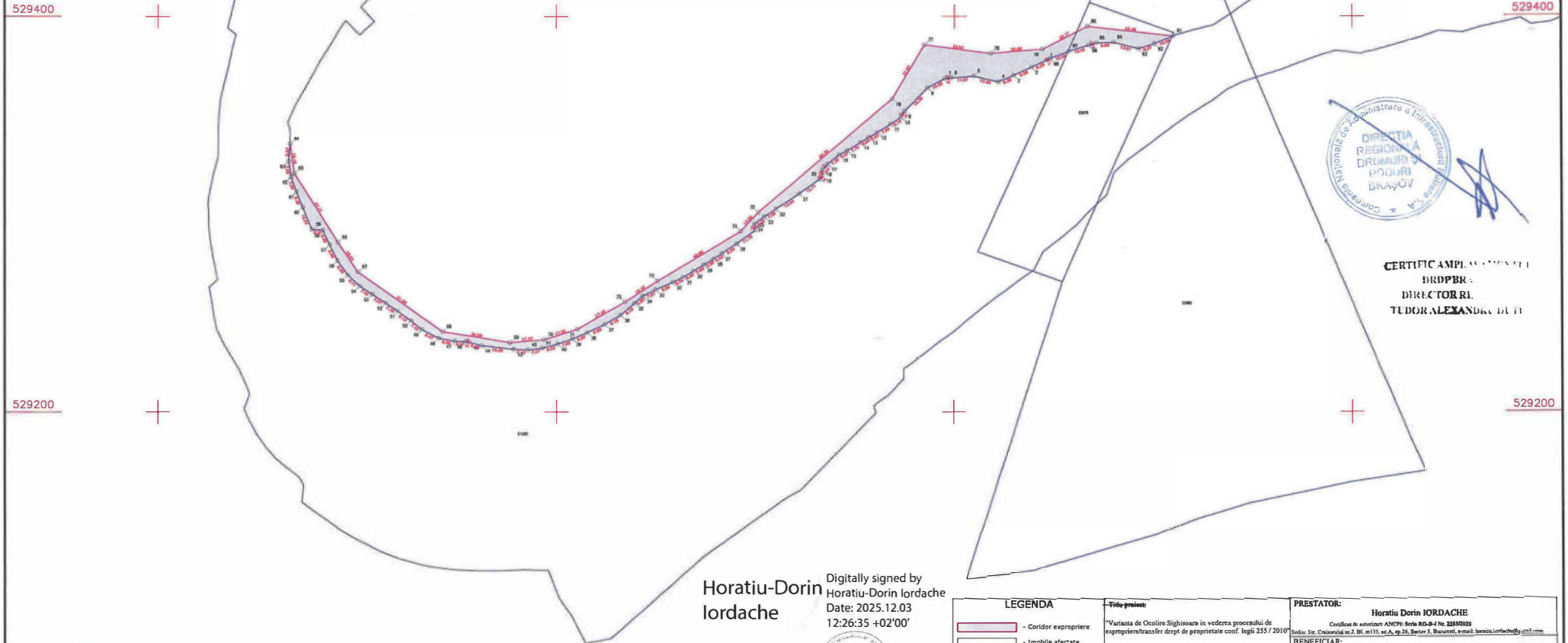

CERTIFICAMPLASAMENTUL
 DRDPBR
 DIRECTORUL
 TUDOR ALEXANDRU BUI

Horatiu-Dorin Iordache
 Digitally signed by
 Horatiu-Dorin Iordache
 Date: 2025.12.03
 12:26:35 +02'00'



Horatiu-Dorin Iordache
 Digitally signed by
 Horatiu-Dorin Iordache
 Date: 2025.12.03
 12:26:35 +02'00'

10/17

LEGENDA - Coridor expropriere - Imobile afectate	Titlu proiect: Varianta de Ocolire Sighisoara in vederea procesului de expropriere/transfer drept de proprietate conf. legii 255/2010	PRESTATOR: Horatiu Dorin IORDACHE <small>Cuificat de autoritate ANCFI Seria RD-04 Nr. 3359/028 Sediul: Str. Crucerilor nr.7, Bl. nr.15, sc.A, ap.26, Sector 5, Bucuresti, e-mail: horatiu.iordache@antl.com</small>
	BENEFICIAR: Compania Nationala de Administrare a Infrastructurii Rutiere <small>Sediul: Blvd. Strada Colibani nr.20, Sector 7 Muz. Bucuresti.</small>	SCARA: 1:2000
Suprafata = 3339mp	Intocmit: Ing. Horatiu Dorin IORDACHE	DATA: Septembrie 2025
	Verificat: <small>Cuificat de autoritate ANCFI Seria RD-04 Nr. 2287 / 2020 Categorie D</small>	Planșă: 1

Anexa 1 - Plan Amplasament

PLAN TOPOGRAFIC PENTRU RECEPȚIA LUCRĂRILOR PREVĂZUTE LA ART.1 ȘI 2 DIN LEGEA 255/2010
 pentru lucrarea de utilitate publică Varianta de Ocolire Sighisoara, în vederea procesului de expropriere"

UAT SIGHISOARA, JUD. MUREȘ

Scara 1:2000



530000

530000

N

Prezentul document recepționat este valabil însoțit de procesul verbal de recepție nr. 2952/20.01.2026.
 Cererea nr. 30833/2025.

Vizat O.C.P.I. MUREȘ

Merutiu
 Florian-Viorel

Digitally signed by Merutiu
 Florian-Viorel
 Date: 2026.01.20 12:46:00
 +02'00'



CERTIFICAT DE AMPLASAMENT
 DRDP BRĂSOV
 DIRECTOR REGIONAL
 TUDOR ALEXANDRU DUTU

529800

529800



Horatiu-Dorin
 Iordache

Digitally signed by
 Horatiu-Dorin Iordache
 Date: 2025.12.03
 12:26:47 +02'00'

529600

+

11/17

Horatiu-Dorin Iordache

LEGENDA		TITLU PROIECT		PRESTATOR:	
	- Coridor expropriere	"Varianta de Ocolire Sighisoara în vederea procesului de expropriere/transfer drepti de proprietate conf. legii 255/2010"		Horatiu Dorin IORDACHE	
	- Imobile afectate	Mandatar nr. 33466/13.01.2025		Beneficiar:	
		Intocmit: Ing. Horatiu Dorin IORDACHE		Compania Nationala de Administrare a Infrastructurii Rutiere	
		Verificat: Certificat de autorizare SNCPI Seria BR/BR/26.232/2026 Categorie I.D.		SCARA 1:2000	
		Suprafata = 3346mp		TITLU PLANSA	
				Lucrarea de utilitate publică Varianta de Ocolire Sighisoara, în vederea procesului de expropriere/transfer drepti de proprietate"	
				DATA: Septembrie 2025	
				Planşa: 1	

Anexa 1 - Plan Amplasament

PLAN TOPOGRAFIC PENTRU RECEPTIA LUCRARILOR PREVAZUTE LA ART.1 SI 2 DIN LEGEA 255/2010
 pentru "lucrarea de utilitate publica Varianta de Ocolire Sighisoara, in vederea procesului de expropriere"
 UAT SIGHISOARA, JUD. MURES
 Scara 1:2000



CERTIFIC AMPLASAMENTULUI
 DRDP BRASOV
 DIRECTOR REGIONAL
 TUDOR ALEXANDRU DUCU



Prezentul document receptionat este valabil însoțit de procesul verbal de recepție nr. 2952/20.01.2026.
 Cererea nr. 30833/2025.
 Vizat O.C.P.I. MUREȘ

Merutiu Florian-Viorel

Digitally signed by Merutiu Florian-Viorel
 Date: 2026.01.20 12:45:22 +02'00'

Horatiu-Dorin Iordache

Digitally signed by Horatiu-Dorin Iordache
 Date: 2025.12.03 12:26:58 +02'00'



LEGENDA - Coridor expropriere - Imobile afectate	Titlu proiect: *Varianta de Ocolire Sighisoara in vederea procesului de expropriere/transfer drept de proprietate conf. Legii 255 / 2010	PRESTATOR: Horatiu Dorin IORDACHE <small>Certificat de autorizare ANCR nr. Siga RD-08-7 Nr. 2285/2025</small>
	Beneficiar: Compania Nationala de Administrare a Infrastructurii Rutiere <small>Societate cu raspundere limitata cu sediu in Sighisoara, Jud. Mures</small>	SCARA: 1:2000
Suprafata = 4561mp	Intocmit: Ing. Horatiu Dorin IORDACHE Verificat: <small>Certificat de autorizare ANCR nr. Siga RD-08-7 Nr.2285 / 2025</small> Catalina D	DATA: Septembrie 2025

Horatiu-Dorin Iordache
Digitally signed by Horatiu-Dorin Iordache
 DN: cn=Horatiu-Dorin Iordache, o=ANCR, ou=ANCR, email=horatiu.dorin@anr.ro, c=RO
 Date: 2025.12.21 14:26:48 +02'00'
 Adresa: Bucuresti, Serviciu: 2025.06.02.001

Anexa 1 - Plan Amplasament

PLAN TOPOGRAFIC PENTRU RECEPȚIA LUCRĂRILOR PREVĂZUTE LA ART. 1 ȘI 2 DIN LEGEA 255/2010
 pentru "Lucrarea de utilitate publică Varianta de Ocolire Sighisoara, în vederea procesului de expropriere"
 UAT SIGHISOARA, JUD. MUREȘ
 Scara 1:2000



528600

528600

Prezentul document receptionat este valabil însoțit de procesul verbal de recepție nr. 2952/20.01.2026.
 Cererea nr. 30833/2025.

Vizat O.C.P.I. MUREȘ

Merutiu Florian-Viorel

Digitally signed by Merutiu Florian-Viorel
 Date: 2026.01.20 12:44:40 +02'00'



CERTIFIC AMPLASAMENTUL
 DRDP BRASOV
 DIRECTOR REGIONAL
 TUDOR ALEXANDRU DUTU

528400

528400

528200

528200

Horatiu-Dorin Iordache
 Digitally signed by Horatiu-Dorin Iordache
 DN: cn=Horatiu-Dorin Iordache, o=ANCA, email=horatiu.dorin@anca.ro, c=RO
 Date: 2025.12.03 12:27:08 +02'00'

13/17

Horatiu-Dorin Iordache

Digitally signed by Horatiu-Dorin Iordache
 Date: 2025.12.03 12:27:08 +02'00'

LEGENDA		TITLU PROIECT		PRESTATOR	
	- Coridor expropriere	Varianta de Ocolire Sighisoara în vederea procesului de expropriere/tranzit după de proprietate conf. legii 255 / 2010		Horatiu Dorin IORDACHE	
	- Imobile afectate	Mandat nr. 24890913/01.2025		Compania Națională de Administrare a Infrastructurii Rutiere	
		Intocmit: Ing. Horatiu Dorin IORDACHE		SCARA 1:2000	
		Verificat: Conf. ing. Horatiu Dorin IORDACHE		TITLU PLANSA: Lucrarea de utilitate publică Varianta de Ocolire Sighisoara, în vederea procesului de expropriere /Arasfer discui proprietate"	
		Suprafata = 5285mp		DATA: Septembrie 2025	
				Planșă: 1	

Anexa 1 - Plan Amplasament

PLAN TOPOGRAFIC PENTRU RECEPȚIA LUCRĂRILOR PREVĂZUTE LA ART. I ȘI 2 DIN LEGEA 255/2010
 pentru "Ierarea de utilitate publică Varianta de Ocolire Sighisoara, în vederea procesului de expropriere"
 UAT SIGHISOARA, JUD. MUREȘ
 Scara 1:2000



CERTIFICĂ AMPLASAMENT
 DRDP BRĂȘOV
 DIRECTOR REGIONAL
 TUDOR ALEXANDRU

Prezentul document recepționat este valabil însoțit de procesul verbal de recepție nr. 2952/20.01.2026.
 Cererea nr. 30833/2025.

Vizat O.C.P.I. MUREȘ

Merutiu Florian-Viorel Digitally signed by Merutiu Florian-Viorel
 Date: 2026.01.20 12:43:39 +02'00'

Horatiu-Dorin Iordache Digitally signed by Horatiu-Dorin Iordache
 Date: 2025.12.03 12:27:18 +02'00'



LEGENDA - Cămin expropriere - Imobile afectate	Titlu proiect: Varianta de Ocolire Sighisoara în vederea procesului de expropriere/transfer drept de proprietate conform Legii 255 / 2010	PRESTATOR: Horatiu Dorin IORDACHE <small>Identificator de autorizare ANCRP: Scaia RD4847 Nr. 2285/2020</small> <small>Scaia Str. Ecaterina nr. 2, Bl. m.13, et. 3, ap.26, Sector 5, Bucuresti, e-mail: horatiu.iordache@romail.ro</small>
	Măscut pe 23/08/2025	BENEFICIAR: Compania Națională de Administrare a Infrastructurii Rutiere <small>Strada: Str. Nicolae Bălcescu nr. 34, Sector 1 Ilfov, București</small>
Intocmit: Ing. Horatiu Dorin IORDACHE Verificat:	SCARA: 1:2000 DATA: Septembrie 2025	Titlu planșă: Ierarea de utilitate publică Varianta de Ocolire Sighisoara, în vederea procesului de expropriere/transfer drept de proprietate. Planșă: 1

Horatiu-Dorin Iordache
Digitally signed by Horatiu-Dorin Iordache
 DN: cn=Horatiu-Dorin Iordache, o=UAT Sighisoara, ou=UAT Sighisoara, email=horatiu.iordache@romail.ro, c=RO

Anexa 1 - Plan Amplasament

PLAN TOPOGRAFIC PENTRU RECEPȚIA LUCRĂRILOR PREVĂZUTE LA ART.1 ȘI 2 DIN LEGEA 255/2010
 pentru lucrarea de utilitate publică Varianta de Ocolire Sighisoara, *in vederea procesului de expropriere*"
 UAT SIGHISOARA, JUD. MUREȘ
 Scara 1:2000

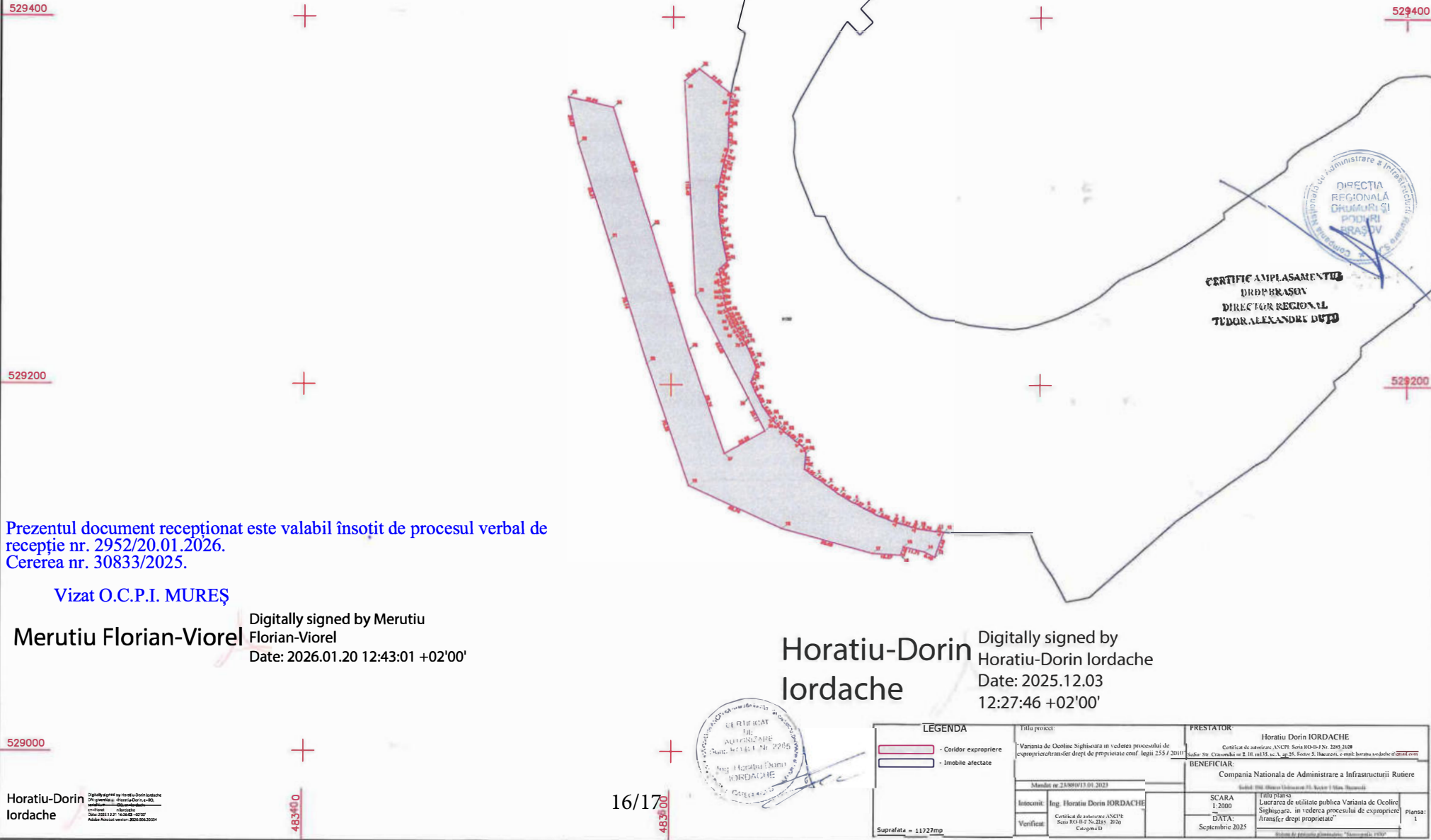

**CERTIFIC AMPLASAMENT
 DRDP RAȘOAN
 DIRECTOR REGIONAL
 TUDOR ALEXANDRU DUTU**

Prezentul document recepționat este valabil însoțit de procesul verbal de recepție nr. 2952/20.01.2026.
 Cererea nr. 30833/2025.

Vizat O.C.P.I. MUREȘ

Merutiu Florian-Vioarel
 Digitally signed by Merutiu Florian-Vioarel
 Date: 2026.01.20 12:43:01 +02'00'

Horatiu-Dorin Iordache
 Digitally signed by Horatiu-Dorin Iordache
 Date: 2025.12.03 12:27:46 +02'00'



16/17

Horatiu-Dorin Iordache
 Digitally signed by Horatiu-Dorin Iordache
 DN: cn=Horatiu-Dorin Iordache, o=RO, ou=RO, email=horatiu.dorin.iordache@infrastructura.ro
 Date: 2025.12.03 12:27:46 +02'00'
 Reason for revocation: "No longer valid"

LEGENDA - Coridor expropriere - Imobile afectate	Titlu proiect: Varianta de Ocolire Sighisoara in vederea procesului de expropriere transfer drepti de proprietate conf. Legii 255 / 2010	PRESTATOR: Horatiu Dorin IORDACHE <small>Certificat de autorizare ANCFP, Scara RO-RO Nr. 2245/2024 Scara: Str. Crăciunilor nr.2, Bl. III et.3, sc.3, ap.25, Sector 3, Bucuresti, email: horatiu.iordache@infrastructura.ro</small>
	Mandat nr. 23/09/2025	BENEFICIAR: Compania Nationala de Administrare a Infrastructurii Rutiere <small>Scara: Str. Ghisla Iulianovici nr.11, Sector 1, Ilfov, Bucuresti</small>
Suprafata = 11227mp	Intocmit: Ing. Horatiu Dorin IORDACHE	SCARA: 1:2000
	Verificat: Certificat de autorizare ANCFP Scara RO-RO Nr.2245/2024 Categoria D	DATA: Septembrie 2025
		TITLU PLAN: Lucrarea de utilitate publică Varianta de Ocolire Sighisoara, in vederea procesului de expropriere /transfer drepti proprietate
		Planșă: 1

Anexa 1 - Plan Amplasament

PLAN TOPOGRAFIC PENTRU RECEPTIA LUCRARILOR PREVAZUTE LA ART.1 SI 2 DIN LEGEA 255/2010
 pentru lucrarea de utilitate publica Varianta de Ocolire Sighisoara, in vederea procesului de expropriere"
 UAT SIGHISOARA, JUD. MURES
 Scara 1:2000



CERTIFICAT AMPLASAMENTUL
DIRDP BRASOV
DIRECTOR REGIONAL
TUDOR ALEXANDRU DUTU



Horatiu-Dorin Iordache

Digitally signed by
 Horatiu-Dorin Iordache
 Date: 2025.12.03
 12:27:55 +02'00'

Prezentul document receptionat este valabil însoțit de procesul verbal de recepție nr. 2952/20.01.2026.
 Cererea nr. 30833/2025.

Vizat O.C.P.I. MURES

Merutiu Florian-Viorel

Digitally signed by Merutiu
 Florian-Viorel
 Date: 2026.01.20 12:42:04 +02'00'

527800
 Horatiu-Dorin Iordache

Digitally signed by Horatiu-Dorin Iordache
 CN: Horatiu-Dorin Iordache, c=RO,
 ou=ANCA, ou=ANCA, ou=ANCA, ou=ANCA, ou=ANCA,
 email=horatiu.dorin@anca.ro

LEGENDA - Coridor expropriere - Imobile afectate	Titlu proiect *Varianta de Ocolire Sighisoara in vederea procesului de expropriere transmisei de catre proprietate conf. Legii 255 / 2010	PRESTATOR Horatiu Dorin IORDACHE Certificat de autorizare ANCFI Nr. 2285 / 2025 Sursa: Sit. Contract nr. 3-18.m.132.ac.24.26.Sector 5, Document: email: horatiu.dorin@anca.ro
	Intocmit: Ing. Horatiu Dorin IORDACHE Verificat: Certificat de autorizare ANCFI Nr. 2285 / 2025 Categoria D	BENEFICIAR Compania Nationala de Administrare a Infrastructurii Rutiere Sediul: Str. Eftimie Mironescu 51, Sector 1, Municipiul Bucuresti. SCARA 1:2000 TITLU PLANSA: Lucrarea de utilitate publica Varianta de Ocolire Sighisoara, in vederea procesului de expropriere "transfer drepti proprietate" DATA: Septembrie 2025 planşa: 1
Suprafata = 12532mp	Sursa: Sit. Contract nr. 3-18.m.132.ac.24.26.Sector 5, Document: email: horatiu.dorin@anca.ro	

LISTA cuprinzând imobilele proprietate privată situate pe amplasamentul suplimentar, necesar relocării de utilități, care fac parte din coridorul de expropriere al lucrării de utilitate publică de interes național „Varianta de ocolire Sighișoara”, aflate pe raza localităților Albești și Sighișoara, din județul Mureș, proprietarii sau deținătorii acestora, precum și sumele aferente justelor despăgubiri

Nr. Crt.	Județ	Unitatea administrativ-teritorială	Nume și prenume proprietar/deținător imobil	Tarla	Parcelă	Număr cadastral/ Nr. topo	Număr titlu de proprietate	Nr. carte funciară	Categoria de folosință	Extravilan / Intravilan	Suprafața totală (mp)	Suprafața de expropriat teren (mp)	Suprafața de expropriat construcții (mp / ml)	Valoarea de despăgubire conform Legii 255/2010 (Lei)
0	1	2	3	4	5	6	7	8	9	10	11	12	13	17
1	MUREȘ	ALBEȘTI	PINTEA DAMASCHIN, PINTEA CORNEL	38	1680/2/2	-	6683	-	ARABIL	EXTRAVILAN	7.300,00	351,00		1.210,95
2	MUREȘ	ALBEȘTI	IOSIF IOAN	38	1680/1/1/2	-	-	-	ARABIL	EXTRAVILAN	3.640,00	302,00		1.041,90
3	MUREȘ	ALBEȘTI	IOSIF IOAN, IOSIF VIORICA	38	1680/1/2/1/1	51480	-	51480	ARABIL	EXTRAVILAN	2.200,00	42,00		144,90
4	MUREȘ	ALBEȘTI	MAIER NICOLAE, CINDEA ELEONORA	38	1680/1/3	-	-	-	ARABIL	EXTRAVILAN	5.000,00	745,00		2.570,25
5	MUREȘ	ALBEȘTI	KOVACS ARPAD, KOVACS ALEXANDRU, VODODI IULIANA, GERGELY ROZALIA, PETER VILMA	38	1680/1/1/2/5	-	-	-	ARABIL	EXTRAVILAN	11.600,00	1.380,00		4.761,00
6	MUREȘ	ALBEȘTI	RADU GHEORGHE	38	1680/1/2	-	-	-	ARABIL	EXTRAVILAN	3.100,00	391,00		1.348,95
7	MUREȘ	ALBEȘTI	PROPRIETAR NEIDENTIFICAT	38	-	-	-	-	NEPRODUCTIV	EXTRAVILAN	369,00	369,00		84,87
8	MUREȘ	ALBEȘTI	MOLDOVAN MOISE	-	-	50390	-	50390	CURTI CONSTRUCTII	INTRAVILAN	1.714,00	405,00		22.821,75
													C1 = 41mp - locuinta	113.262,50
														20.962,20
9	MUREȘ	ALBEȘTI	KELLNER CAROL-MIHAI, KELLNER GABRIELA-CRISTINA	-	-	50396	-	50396	CURTI CONSTRUCTII	INTRAVILAN	534,00	372,00		10.500,00
													Imprejurire - 60ml	428.187,50
													C1 = 155mp - locuinta	89,70
10	MUREȘ	ALBEȘTI	MANASTIREA "SF MC. DIMITRIE"	32	1372/2/2	55248	-	55248	ARABIL	EXTRAVILAN	2.000,00	26,00		538,20
11	MUREȘ	ALBEȘTI	SANDU NICOLETA, SANDU COSTEL	32	1372/2/1/1	52027	-	52027	ARABIL	EXTRAVILAN	2.989,00	156,00		169,05
12	MUREȘ	ALBEȘTI	MUNICIPIUL SIGHISOARA	32	1372/2/6	51842	-	51842	ARABIL	INTRAVILAN	5.000,00	4,00		8.700,90
13	MUREȘ	ALBEȘTI	HEGHI PAVEL, HEGHI MOISE, RADULY JULIANA, HEGHI MIHAIL, KALNOKI ROZALIA, MAIER IDA	31	1262/1/5	-	-	-	ARABIL	EXTRAVILAN	2.700,00	2.522,00		1.407,60
14	MUREȘ	ALBEȘTI	UAT ALBESTI Rezerva Primarie	31	1361/2	-	-	-	ARABIL	EXTRAVILAN	6.300,00	408,00		1.228,20
15	MUREȘ	ALBEȘTI	TORDAI STEFAN, IUHASZ IOAN, TORDAI ILDIKO	25	1241/3/2	-	-	-	ARABIL	EXTRAVILAN	20.000,00	356,00		2.732,40
16	MUREȘ	ALBEȘTI	OROSZHEGYI IOSIF	25	1241/3/3	51964	-	51964	ARABIL	EXTRAVILAN	12.900,00	792,00		1.504,20
17	MUREȘ	ALBEȘTI	UAT ALBESTI Rezerva Primarie	25	1241/3/4	-	-	-	ARABIL	EXTRAVILAN	13.100,00	436,00		86,25
18	MUREȘ	ALBEȘTI	UAT ALBESTI Rezerva Primarie	25	1238/4/3	-	-	-	ARABIL	EXTRAVILAN	7.000,00	25,00		103,50
19	MUREȘ	ALBEȘTI	CAMPEAN ILIE	25	1238/4/2	-	-	-	ARABIL	EXTRAVILAN	12.900,00	30,00		24,15
20	MUREȘ	ALBEȘTI	TENEA ILIE	25	1238/4/1	-	-	-	ARABIL	EXTRAVILAN	147,00	7,00		379,50
21	MUREȘ	ALBEȘTI	TENEA IOAN	25	1238/4/4	-	-	-	ARABIL	EXTRAVILAN	3.200,00	110,00		4.215,90
22	MUREȘ	ALBEȘTI	CISMAS OCTAVIAN, CISMAS AUREL, MOISE MARGARETA, CISMAS RAVECA, CISMAS ILIE, CISMAS EMANOIL	25	1236/1/1	-	-	-	ARABIL	EXTRAVILAN	11.100,00	1.222,00		8.173,05
23	MUREȘ	ALBEȘTI	CISMAS OCTAVIAN, CISMAS AUREL, MOISE MARGARETA, CISMAS RAVECA, CISMAS ILIE, CISMAS EMANOIL	25	1236/1/2	-	-	-	ARABIL	EXTRAVILAN	6.900,00	2.369,00		10.353,45
24	MUREȘ	ALBEȘTI	SUTA MARGARETA	25	1236/1/3	50927	-	50927	ARABIL	EXTRAVILAN	7.000,00	3.001,00		2.877,30
25	MUREȘ	ALBEȘTI	ETRASCU GIZELA, BAN ALEXANDRU	25	1236/1/4	-	-	-	ARABIL	EXTRAVILAN	2.000,00	834,00		42,32
26	MUREȘ	ALBEȘTI	UAT ALBESTI Rezerva Primarie	25	1232	-	-	-	NEPRODUCTIV	EXTRAVILAN	2.700,00	184,00		2.553,00
27	MUREȘ	ALBEȘTI	MAIOR EUGENIA	23	1198/17	-	-	-	ARABIL	EXTRAVILAN	2.908,00	740,00		1.104,00
28	MUREȘ	ALBEȘTI	SUTO DENES	23	1198/16 1193/2 1184/1/2	-	-	-	ARABIL	EXTRAVILAN	2.900,00	320,00		341,55
29	MUREȘ	ALBEȘTI	GRUSEA IOAN	23	1198/15/3	-	-	-	ARABIL	EXTRAVILAN	900,00	99,00		3.612,15
30	MUREȘ	ALBEȘTI	GRUSEA IOAN	23	1198/15/2	-	-	-	ARABIL	EXTRAVILAN	5.600,00	1.047,00		1.942,35
31	MUREȘ	ALBEȘTI	TIFREA ZAHARIE	23	1198/15/1	-	-	-	ARABIL	EXTRAVILAN	4.749,00	563,00		200,10
32	MUREȘ	ALBEȘTI	NEAG NICOLAE ALIN	23	1198/14	54814	-	54814	ARABIL	EXTRAVILAN	5.800,00	58,00		8.010,90
33	MUREȘ	ALBEȘTI	PALL IOAN, PALL GHEORGHE	25	1231/1/4	-	-	-	ARABIL	EXTRAVILAN	9.700,00	2.322,00		6.648,15
34	MUREȘ	ALBEȘTI	PALL MOISE	25	1231/1/5	-	-	-	ARABIL	EXTRAVILAN	8.600,00	1.927,00		1.069,50
35	MUREȘ	ALBEȘTI	PAL IRINA	25	1231/1/5/1	-	-	-	ARABIL	EXTRAVILAN	1.500,00	310,00		

LISTA cuprinzând imobilele proprietate privată situate pe amplasamentul suplimentar, necesar relocării de utilități, care fac parte din coridorul de expropriere al lucrării de utilitate publică de interes național „Varianta de ocire Sighișoara”, aflate pe raza localităților Albești și Sighișoara, din județul Mureș, proprietarii sau deținătorii acestora, precum și sumele aferente justelor despăgubiri

36	MUREȘ	ALBEȘTI	CIOC I. AMALIA	25	1231/1/6	-	-	-	ARABIL	EXTRAVILAN	14.400,00	1.739,00	5.999,55
37	MUREȘ	ALBEȘTI	MAIOR GHEORGHE	24	1214/1	-	-	-	ARABIL	EXTRAVILAN	4.769,00	518,00	1.787,10
38	MUREȘ	ALBEȘTI	MARCU MARIA	24	1214/2	-	-	-	ARABIL	EXTRAVILAN	9.919,00	1.051,00	3.625,95
39	MUREȘ	ALBEȘTI	NAGY KLARA, BIRTUM RAFIRA, BAN ALEXANDRU	24	1214/3	-	-	-	ARABIL	EXTRAVILAN	5.913,00	894,00	3.084,30
40	MUREȘ	ALBEȘTI	MARCU MARIA	24	1214/4	-	-	-	ARABIL	EXTRAVILAN	2.352,00	398,00	1.373,10
41	MUREȘ	ALBEȘTI	SUTEU TEOFIL	24	1226/1/5	-	-	-	ARABIL	EXTRAVILAN	2.352,00	374,00	1.290,30
42	MUREȘ	ALBEȘTI	SUTA MARGARETA	24	1214/6	-	-	-	ARABIL	EXTRAVILAN	2.352,00	351,00	1.210,95
43	MUREȘ	ALBEȘTI	MARCU LUCRETIA	24	1214/7	-	-	-	ARABIL	EXTRAVILAN	3.720,00	513,00	1.769,85
44	MUREȘ	ALBEȘTI	CIOC IOAN	25	1226/1/25	-	-	-	ARABIL	EXTRAVILAN	3.720,00	488,00	1.683,60
45	MUREȘ	ALBEȘTI	POP EUGENIA	25	1226/1/24/2	-	-	-	ARABIL	EXTRAVILAN	3.720,00	569,00	1.963,05
46	MUREȘ	ALBEȘTI	ALDEA IOAN	24	1214/9	-	-	-	ARABIL	EXTRAVILAN	8.584,00	1.226,00	4.229,70
47	MUREȘ	ALBEȘTI	TOMA ANA	24	1204/1/10	-	-	-	ARABIL	EXTRAVILAN	8.012,00	1.140,00	3.933,00
48	MUREȘ	ALBEȘTI	HEGBELI IOAN	24	1214/11	-	-	-	ARABIL	EXTRAVILAN	4.674,00	650,00	2.242,50
49	MUREȘ	ALBEȘTI	CHIS ZAHARIE	24	1214/12/1	-	-	-	ARABIL	EXTRAVILAN	4.769,00	656,00	2.263,20
50	MUREȘ	ALBEȘTI	ZDARCULESCU RAFIRA	24	1204/1/21	-	-	-	ARABIL	EXTRAVILAN	2.575,00	328,00	1.131,60
51	MUREȘ	ALBEȘTI	POP MIHAIL	24	1214/12/3	-	-	-	ARABIL	EXTRAVILAN	2.575,00	323,00	1.114,35
52	MUREȘ	ALBEȘTI	MIHAILA EUGENIA, PUSCASIU LIVIA, BALU ANA, DANILA IOAN, DANILA OTILIA, DANILA MARGARETA	24	1214/13	-	-	-	ARABIL	EXTRAVILAN	4.101,00	500,00	1.725,00
53	MUREȘ	ALBEȘTI	POP EUGENIA	25	1226/1/29/1	-	-	-	ARABIL	EXTRAVILAN	4.292,00	514,00	1.773,30
54	MUREȘ	ALBEȘTI	GOLUMBAN ELISABETA	24	1226/1/31	-	-	-	ARABIL	EXTRAVILAN	3.500,00	449,00	1.549,05
55	MUREȘ	ALBEȘTI	GOLOMBAN FLOAREA, BOITAS DOINA	28	1226/1/30	-	-	-	ARABIL	EXTRAVILAN	3.200,00	924,00	3.187,80
56	MUREȘ	ALBEȘTI	BOITOS ELEONORA, BOITOS VIRGIL, DAN ELEONORA, BERES VALERICA	25	1204/1/17	-	-	-	ARABIL	EXTRAVILAN	2.900,00	1.113,00	3.839,85
57	MUREȘ	ALBEȘTI	KEREKES FRANCISC	24	1214/18/1	-	-	-	ARABIL	EXTRAVILAN	3.900,00	1.852,00	6.389,40
58	MUREȘ	ALBEȘTI	JAKAB IOAN	25	1214/18/2	-	-	-	ARABIL	EXTRAVILAN	1.400,00	677,00	2.335,65
59	MUREȘ	ALBEȘTI	ALDEA TRAIAN, MAIER ANA, GLIGOR GHEORGHE, GLIGOR IOAN, BIRZEA RAFIRA, POP EUSEVIA	24	1214/19	-	-	-	ARABIL	EXTRAVILAN	4.000,00	1.730,00	5.968,50
60	MUREȘ	ALBEȘTI	SUTEU MIHAI	24	1214/20/1	-	-	-	ARABIL	EXTRAVILAN	2.000,00	833,00	2.873,85
61	MUREȘ	ALBEȘTI	COSTEA MARGARETA	24	1214/20/2	-	-	-	ARABIL	EXTRAVILAN	9.675,00	1.362,00	4.698,90
62	MUREȘ	ALBEȘTI	VLAD FLOAREA	23	1190/1	-	-	-	ARABIL	EXTRAVILAN	4.500,00	710,00	2.449,50
63	MUREȘ	ALBEȘTI	BACIU VASILE	23	1198/12/6	-	-	-	ARABIL	EXTRAVILAN	1.200,00	204,00	703,80
64	MUREȘ	ALBEȘTI	GLIGOR LIVIU	23	1198/12/4	-	-	-	ARABIL	EXTRAVILAN	900,00	152,00	524,40
65	MUREȘ	ALBEȘTI	SUTEU EUSEVIA, BOITOS TRAIAN, BOITOS MIHAI	23	1198/12/3	-	-	-	ARABIL	EXTRAVILAN	1.200,00	201,00	693,45
66	MUREȘ	ALBEȘTI	SUTEU ERONIM	21	1184/3	-	-	-	ARABIL	EXTRAVILAN	1.200,00	199,00	686,55
67	MUREȘ	ALBEȘTI	SUTEU OCTAVIAN, SUTEU IOAN, SABAU ELISABETA, SUTEU IRONIM	23	1198/12/2	-	-	-	ARABIL	EXTRAVILAN	1.200,00	204,00	703,80
68	MUREȘ	ALBEȘTI	SUTEU EUSEVIA, BOITOS TRAIAN, BOITOS MIHAI	23	1198/12/1	-	-	-	ARABIL	EXTRAVILAN	1.200,00	207,00	714,15
69	MUREȘ	ALBEȘTI	POP ELISABETA	23	1198/3	-	-	-	ARABIL	EXTRAVILAN	3.000,00	524,00	1.807,80
70	MUREȘ	ALBEȘTI	NAGY BERTA, PAL MOISE, SUTO IULIANA	23	1198/10/1	-	-	-	ARABIL	EXTRAVILAN	8.700,00	3.201,00	11.043,45
71	MUREȘ	ALBEȘTI	LOAS EMANUIILA	23	1198/4/1	-	-	-	ARABIL	EXTRAVILAN	8.600,00	391,00	1.348,95
72	MUREȘ	ALBEȘTI	LOAS AUREL	23	1198/4/2	-	-	-	ARABIL	EXTRAVILAN	5.000,00	784,00	2.704,80
73	MUREȘ	ALBEȘTI	ALDEA EMANOIL	23	1198/4/3	-	-	-	ARABIL	EXTRAVILAN	5.000,00	820,00	2.829,00
74	MUREȘ	ALBEȘTI	LOAS EMANUIILA	23	1198/4/4	-	-	-	ARABIL	EXTRAVILAN	1.500,00	242,00	834,90
75	MUREȘ	ALBEȘTI	CIOC ELENA	23	1190/1	-	-	-	ARABIL	EXTRAVILAN	7.100,00	865,00	2.984,25
76	MUREȘ	ALBEȘTI	MARCU MARIA	23	1202/3/2	-	-	-	ARABIL	EXTRAVILAN	9.800,00	1.192,00	4.112,40
77	MUREȘ	ALBEȘTI	MARCU MARIA	23	1198/3/1	-	-	-	ARABIL	EXTRAVILAN	3.700,00	439,00	1.514,55
78	MUREȘ	ALBEȘTI	TESCULA ANICA	23	1198/2/2	-	-	-	ARABIL	EXTRAVILAN	2.200,00	259,00	893,55
79	MUREȘ	ALBEȘTI	TESCULA ILIE	23	1198/2	-	-	-	ARABIL	EXTRAVILAN	17.100,00	1.489,00	5.137,05
80	MUREȘ	ALBEȘTI	PALL DOMINIC	23	1204/1/4	-	-	-	ARABIL	EXTRAVILAN	6.614,00	585,00	2.018,25
81	MUREȘ	ALBEȘTI	POP GHEORGHE	23	1204/1/5/1	-	-	-	ARABIL	EXTRAVILAN	3.000,00	543,00	1.873,35
82	MUREȘ	ALBEȘTI	POP MIHAI	23	1204/1/5/2	-	-	-	ARABIL	EXTRAVILAN	2.100,00	411,00	1.417,95
83	MUREȘ	ALBEȘTI	TESCULA M.	23	1204/1/6	-	-	-	ARABIL	EXTRAVILAN	2.500,00	124,00	427,80

LISTA cuprinzând imobilele proprietate privată situate pe amplasamentul suplimentar, necesar relocării de utilități, care fac parte din coridorul de expropriere al lucrării de utilitate publică de interes național „Varianta de ocolire Sighișoara”, aflate pe raza localităților Albești și Sighișoara, din județul Mureș, proprietarii sau deținătorii acestora, precum și sumele aferente justelor despăgubiri

84	MUREȘ	ALBEȘTI	BOLONDUT SEVIA	21	1113/1	-	-	-	ARABIL	EXTRAVILAN	4.900,00	322,00		1.110,90
85	MUREȘ	ALBEȘTI	BOITOS IOAN, BOITOS AURORA, BOITOS ZAHARIE, BOITOS NICOLAE	21	1113/2	-	-	-	ARABIL	EXTRAVILAN	15.500,00	3.959,00		13.658,55
86	MUREȘ	ALBEȘTI	PROPRIETAR NEIDENTIFICAT*)	21	-	-	-	-	ARABIL	EXTRAVILAN	18.810,00	18.810,00		64.894,50
87	MUREȘ	ALBEȘTI	PROPRIETAR NEIDENTIFICAT*)	-	-	-	-	-	ARABIL	INTRAVILAN	-	100,00		4.226,25
88	MUREȘ	SIGHIȘOARA	PROPRIETAR NEIDENTIFICAT*)	19	-	-	-	-	FANEATA	EXTRAVILAN	34.000,00	2.035,00		7.722,83
89	MUREȘ	SIGHIȘOARA	MOLDOVAN STEFAN	19	1428/7	-	-	-	FANEATA	EXTRAVILAN	38.300,00	9.537,00		36.192,92
90	MUREȘ	SIGHIȘOARA	DELEANU MARIA	19	1427/4	-	-	-	FANEATA	EXTRAVILAN	17.900,00	2.211,00		8.390,75
91	MUREȘ	SIGHIȘOARA	MUNICIPIUL SIGHIȘOARA - DOMENIU PRIVAT	19		1281	-	55661	ARABIL	EXTRAVILAN	30.000,00	440,00		3.795,00
92	MUREȘ	SIGHIȘOARA	PROPRIETAR NEIDENTIFICAT*)	19	-	-	-	-	FANEATA	EXTRAVILAN	-	86,00		326,37
93	MUREȘ	SIGHIȘOARA	FILPRO SRL	19	1415/3	59845	-	59845	ARABIL	EXTRAVILAN	4.558,00	215,00		1.854,38
94	MUREȘ	SIGHIȘOARA	PINTEA ST. MARIA, HOFNER ST. STEFAN, CIONT GEORGETA-EUGENIA, MÂNDRU CORNELIA-FLOAREA	19	1414/6	60152	-	60152	ARABIL	EXTRAVILAN	14.600,00	970,00		8.366,25
95	MUREȘ	SIGHIȘOARA	PETRESCU MARIA,SANTA NICULAE	19	1414/3	-	-	-	FANEATA	EXTRAVILAN	15.700,00	2.320,00		8.804,40
96	MUREȘ	SIGHIȘOARA	PINTEA ST. MARIA, HOFTNER ST. STEFAN, CIONT GEORGETA-EUGENIA, MÂNDRU CORNELIA-FLOAREA	19	1414/2	-	-	-	ARABIL	EXTRAVILAN	19.900,00	1,00		8,63
97	MUREȘ	SIGHIȘOARA	GRUSEA ZAHARIE	19	1378/1	-	-	-	ARABIL	EXTRAVILAN	10.400,00	609,00		5.252,63
98	MUREȘ	SIGHIȘOARA	FILIP IONEL	19	1403	-	-	-	ARABIL	EXTRAVILAN	51.000,00	1.539,00		13.273,88
99	MUREȘ	SIGHIȘOARA	FORNA KREUTZER JOACHIM PAUL	19	1377/4	1016	152634	-	PASUNE	EXTRAVILAN	216.600,00	220,00		834,90
100	MUREȘ	SIGHIȘOARA	BOGOLEA MIHAI	19	P1377/2	-	152634	-	PASUNE	EXTRAVILAN	189.000,00	696,00		2.641,32
101	MUREȘ	SIGHIȘOARA	BRIKSTON CONSTRUCTION SOLUTIONS SA	18	1363/4 1362/18	-	-	-	PASUNE	EXTRAVILAN	373.300,00	3.769,00		14.303,36
102	MUREȘ	SIGHIȘOARA	MUNICIPIUL SIGHIȘOARA - DOMENIU PRIVAT	18	1344 / 1348	-	-	-	PASUNE	EXTRAVILAN	-	793,00		3.009,44
103	MUREȘ	SIGHIȘOARA	THEISS ANDREI	18	1362/4	53980	-	53980	PASUNE	EXTRAVILAN	37.900,00	232,00		880,44
104	MUREȘ	SIGHIȘOARA	THEISS ANDREI	18	1362/3	53979	-	53979	PASUNE	EXTRAVILAN	6.200,00	585,00		2.220,08
105	MUREȘ	SIGHIȘOARA	MUNICIPIUL SIGHISOARA	18	1362	-	-	-	PASUNE	EXTRAVILAN	-	1.277,00		4.846,22
106	MUREȘ	SIGHIȘOARA	TIFREA GHEORGHE	18	1362/1; 1335/1	-	-	-	PASUNE	EXTRAVILAN	-	1.118,00		4.242,81
107	MUREȘ	SIGHIȘOARA	MUNICIPIUL SIGHISOARA-DOMENIU PRIVAT	16	1328	-	-	-	PASUNE	EXTRAVILAN	-	4.325,00		16.413,38
108	MUREȘ	SIGHIȘOARA	PROTOPIATUL ORTODOX ROMAN SIGHIȘOARA - DOMENIU PRIVAT	18	1328/2	-	-	-	PASUNE	EXTRAVILAN	237.100,00	13.448,00		51.035,16
109	MUREȘ	SIGHIȘOARA	THEISS ANDREAS, THEISS DENISA ALEXANDRA	6	503/1	52746	-	52746	PASUNE	EXTRAVILAN	35.600,00	1.596,00		6.056,82
110	MUREȘ	SIGHIȘOARA	MAJOR IOAN	6	501/7	-	-	-	PASUNE	EXTRAVILAN	5.500,00	772,00		2.929,74
111	MUREȘ	SIGHIȘOARA	PROPRIETAR NEIDENTIFICAT*)	6	501	-	-	-	PASUNE	EXTRAVILAN	-	705,00		2.675,48
112	MUREȘ	SIGHIȘOARA	MARIAN ADRIAN STEFAN, MARIAN MARIA DANIELA	6	501/2	56129	-	56129	ARABIL	EXTRAVILAN	900,00	192,00		1.656,00
113	MUREȘ	SIGHIȘOARA	BORBELY ATTILA, BORBELY GABRIELA	6	503/1	58914	-	58914	PASUNE	EXTRAVILAN	30.200,00	1.063,00		4.034,09
114	MUREȘ	SIGHIȘOARA	MUNICIPIUL SIGHIȘOARA - DOMENIU PRIVAT	6	503/4	-	-	-	PASUNE	EXTRAVILAN	29.900,00	1.975,00		7.495,13
115	MUREȘ	SIGHIȘOARA	THEISS ANDREI	77	508	-	-	-	ARABIL	EXTRAVILAN	54.513,00	6.790,00		58.563,75
116	MUREȘ	SIGHIȘOARA	PROPRIETAR NEIDENTIFICAT*)	8	-	-	-	-	PASUNE	EXTRAVILAN	-	853,00		3.237,14

LISTA cuprinzând imobilele proprietate privată situate pe amplasamentul suplimentar, necesar relocării de utilități, care fac parte din coridorul de expropriere al lucrării de utilitate publică de interes național „Varianta de ocolire Sighișoara”, aflate pe raza localităților Albești și Sighișoara, din județul Mureș, proprietarii sau deținătorii acestora, precum și sumele aferente justelor despăgubiri

117	MUREȘ	SIGHIȘOARA	HUNDORFEAN MIHAI MIRCEA	8	555/2	56266	-	56266	ARABIL	EXTRAVILAN	15.800,00	107,00		922,88
118	MUREȘ	SIGHIȘOARA	UAT SIGHIȘOARA - TEREN LA DISPOZITIA COMISIEI LOCALE DE FOND FUNCJAR**)	8	555/4	-	-	-	ARABIL	EXTRAVILAN	-	1.214,00		10.470,75
119	MUREȘ	SIGHIȘOARA	GHEORGHITA LAZAR	8	555/5	-	-	-	ARABIL	EXTRAVILAN	7.795,00	1.130,00		9.746,25
120	MUREȘ	SIGHIȘOARA	LAZAR N. NICOLAE	8	551/13	-	-	-	PASUNE	EXTRAVILAN	-	16,00		60,72
121	MUREȘ	SIGHIȘOARA	THEISS ANDREI	77	513/6	-	-	-	ARABIL	EXTRAVILAN	29.339,00	190,00		1.638,75
TOTAL [mp] / [ml]											145.363,00		1.183.264,09	

Notă: *) Pentru toate pozițiile în care la coloana "Nume/prenume proprietar/deținător" se regăsește mențiunea "Proprietar neidentificat", astfel cum reiese din evidențele unităților administrativ-teritoriale, numele proprietarilor/deținătorilor vor fi identificate ulterior, în vederea completării documentațiilor necesare pentru punerea în aplicare a măsurilor de expropriere în condițiile legii

Notă: **) Pentru poziția nr. crt. 118 unde titularul dreptului de proprietate este unitatea - administrativ - teritorială, terenurile în cauză sunt la dispoziția comisiilor de fond funciar, astfel cum reiese din evidențele unităților administrativ-teritoriale.

LISTA cuprinzând imobilele proprietate publică a statului situate pe amplasamentul suplimentar, necesar relocării de utilități, care fac parte din coridorul de expropriere al lucrării de utilitate publică de interes național „Varianta de ocolire Sighișoara”

Nr. Crt.	Județ	Unitatea administrativ-teritorială	Denumirea proprietarului / deținătorului dreptului de administrare	Nr. MF	Tarla	Parcelă	Numar cadastral/ Nr. topo	Număr titlu de proprietate	Nr. carte funciară	Categoria de folosință	Extravilan / Intravilan	Suprafața totală (mp)	Suprafața supusă transferului (mp)
0	1	3	4	5	6	7	8	9	10	11	12	13	14
1	MUREȘ	ALBEȘTI	STATUL ROMÂN în administrarea MINISTERULUI TRANSPORTURILOR, INFRASTRUCTURII ȘI COMUNICAȚIILOR - C.N.A.I.R. - S.A.	12178	-	DN 13	56166	-	56166	DRUM	EXTRAVILAN	7.008,00	168,00
2	MUREȘ	ALBEȘTI	STATUL ROMÂN în administrarea ADMINISTRAȚIEI NAȚIONALE APELE ROMÂNE prin ADMINISTRAȚIA BAZINALĂ DE APĂ MUREȘ-SGA	101354	-	HR 1323	-	-	-	CANAL	EXTRAVILAN	-	722,00
TOTAL [mp] / [ml]												890,00	

LISTA cuprinzând imobilele proprietate publică a unităților administrativ - teritoriale situate pe amplasamentul suplimentar, necesar relocării de utilități, care fac parte din coridorul de expropriere al lucrării de utilitate publică de interes național „Varianta de ocolire Sighișoara”, aflate pe raza UAT Albești și UAT Sighișoara din județul Mureș

Nr. Crt.	Județ	Unitatea administrativ-teritorială	Nume și prenume proprietar/deținător	Tarla	Parcelă	Numar cadastral/ Nr. topo	Număr titlu de proprietate	Nr. carte funciară	Categoria de folosință	Extravilan / Intravilan	Suprafața totală (mp)	Suprafața de transferat teren (mp)
0	1	2	3	4	5	6	7	8	9	10	11	12
1	MUREȘ	ALBEȘTI	UAT ALBEȘTI	-	-	-	-	-	DRUM	EXTRAVILAN	-	32,00
2	MUREȘ	ALBEȘTI	UAT ALBEȘTI	-	HC	-	-	-	NEPRODUCTIV	EXTRAVILAN	-	34,00
3	MUREȘ	ALBEȘTI	UAT ALBEȘTI	-	Str. Morii	-	-	-	DRUM	EXTRAVILAN	-	339,00
4	MUREȘ	ALBEȘTI	UAT ALBEȘTI	-	DR 1246	-	-	-	DRUM	EXTRAVILAN	-	31,00
5	MUREȘ	ALBEȘTI	UAT ALBEȘTI	-	-	-	-	-	DRUM	EXTRAVILAN	-	254,00
6	MUREȘ	ALBEȘTI	UAT ALBEȘTI	-	DR 1203	-	-	-	DRUM	EXTRAVILAN	-	923,00
7	MUREȘ	ALBEȘTI	UAT ALBEȘTI	23	DE 1192	-	-	-	DRUM	EXTRAVILAN	-	211,00
8	MUREȘ	ALBEȘTI	UAT ALBEȘTI	-	DR	-	-	-	DRUM	EXTRAVILAN	-	119,00
9	MUREȘ	ALBEȘTI	UAT ALBEȘTI	-	-	-	-	-	DRUM	EXTRAVILAN	-	47,00
10	MUREȘ	SIGHIȘOARA	UAT SIGHIȘOARA	6	DE 497	-	-	-	DRUM	EXTRAVILAN	-	546,00
TOTAL [mp] / [ml]											2.536,00	