

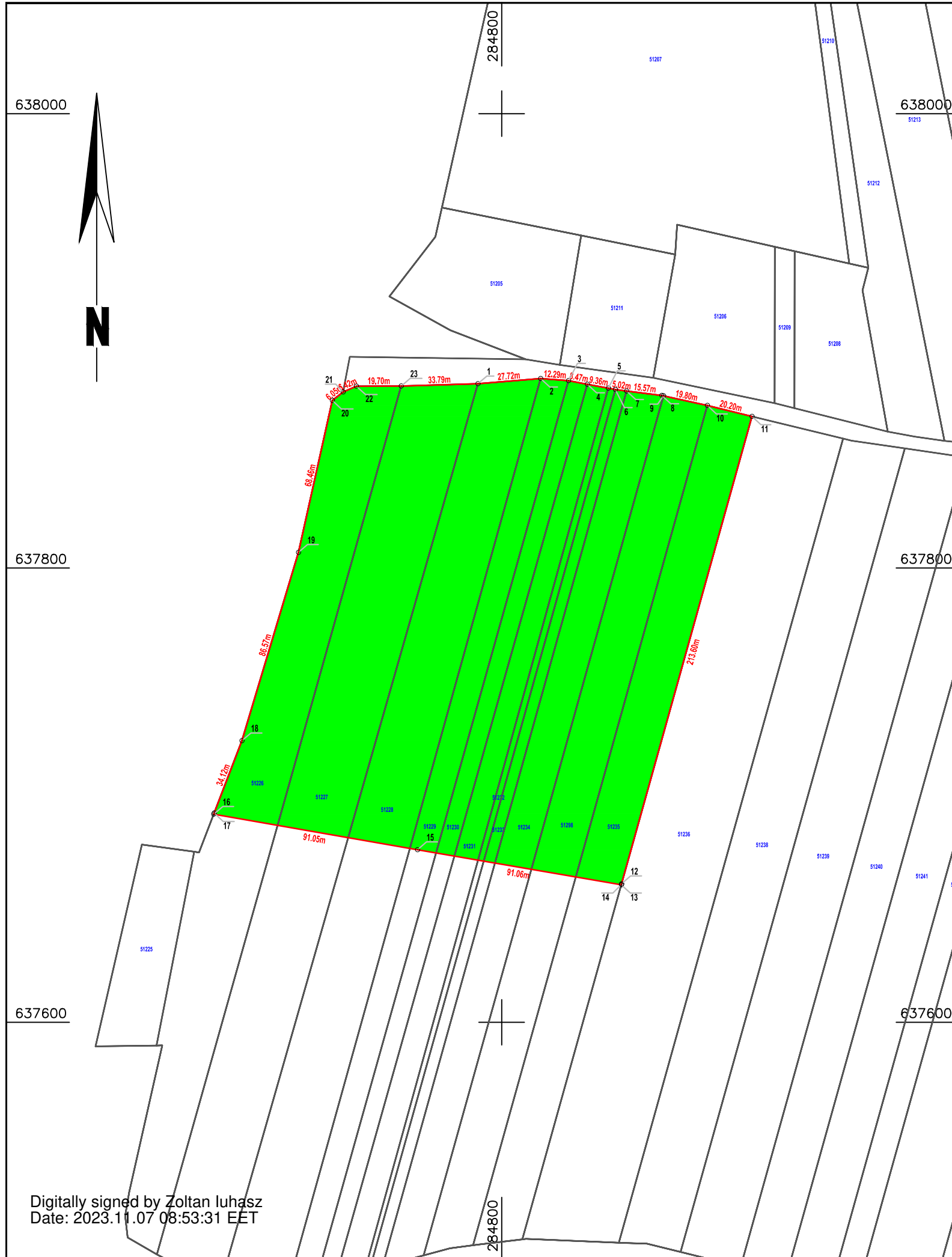

Recepție plan topografic necesar obiectivului:
"Nod rutier A3 (km 39+940) - DN 1P (Spinus) "

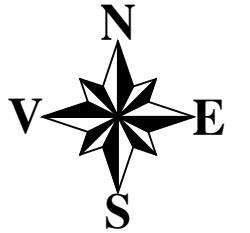

Legenda:

Limita culoarului de expropriere	
Limita proprietate	
Limita culoar de expropriere si suprafete propuse pentru expropriere	
Nr. Crt.	
Limita UAT	
Limita INTRAVILAN	

RECEPTIE TEHNICA UAT SPINUS - S= 37417 mp

DOBRA MARIAN CORNEL, CATEGORIA A, CERTIFICAT DE AUTORIZARE SERIA: RO-B-F NR 1532		Recepție plan topografic necesar obiectivului: "Nod rutier A3 (km 39+940) - DN 1P (Spinus) "		Plansa Nr. 1/1
SEF PROIECT	Ing. Dobra Marian Cornel	Digitally signed by Marian-Cornel Dobra Date: 2023.11.02 21:21:33	SCARA 1: 2000	PLAN TOPOGRAFIC C.N.A.I.R. S.A. Certific Amplasamentul
INTOCMIT	Ing. Dobra Marian Cornel			
DESENAT	Ing. Dobra Marian Cornel			
VERIFICAT	Ing. Dobra Marian Cornel			
Jud. BIHOR UAT SPINUS			OCTOMBRIE 2023	

Digitally signed by Zoltan Iuhasz
Date: 2023.11.07 08:53:31 EET

Anexa 1



Digitally signed by Zoltan Iuhasz
Date: 2023.11.07 08:51:31 EET



Recepție plan topografic necesar obiectivului:
"Nod rutier A3 (km 39+940) - DN 1P (Spinus)"

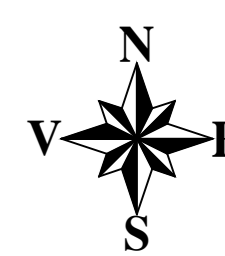

Legenda:

- Limita culoarului de expropriere
- Limita proprietate
- Limita culor de expropriere si suprafete propuse pentru expropriere
- Nr. Crt.
- Limita UAT
- Limita INTRAVILAN

RECEPȚIE TEHNICĂ UAT SPINUS - S= 56761 mp

DOBRA MARIAN CORNEL, CATEGORIA A, CERTIFICAT DE AUTORIZARE SERIA: RO-B4 NR 1532		Recepție plan topografic necesar obiectivului: "Nod rutier A3 (km 39+940) - DN 1P (Spinus)"		Plan Nr. 1/1
SEF PROIECT	Ing. Dobra Marian	Digitally signed		
DESENAT	Ing. Dobra Marian	Marian Cornel	DOBRA CORNEL	
VERIFICAT	Ing. Dobra Marian	Dobra Cornel	DOBRA CORNEL	

Jud. BHOHOR UAT SPINUS OCTOMBRIE 2022 SCARA 1: 1000 PLAN TOPOGRAFIC C.N.A.I.R. S.A. Certificat Apasamentului

Anexa 1



Digitally signed by Zoran Babes
Date: 2023.11.07 08:52:45 EET



Recepție plan topografic necesar obiectivului:
"Nod rutier A3 (km 39+940) - DN 1P (Spinus)"

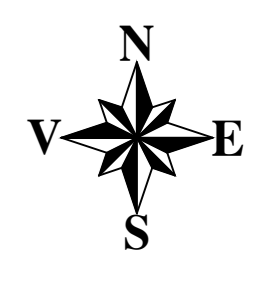

Legenda:

Limita culoarului de expropriere	
Limita proprietate	
Limita culor de expropriere si suprafete propuse pentru expropriere	
Nr. Crt.	
Limita UAT	
Limita INTRAVILAN	

RECEPȚIE TEHNICĂ UAT SPINUS - S= 59439 mp

DOBRA MARIAN CORNEL, CATEGORIA A,
CERTIFICAT DE AUTORIZARE SERIA: RO-B-4 NR 1532

ȘEF PROIECT	Ing. Dobra Marian Cornel	Digitally signed	Șef proiect	DOBRA MARIAN CORNEL
PROIECTANT	Ing. Dobra Marian Cornel	DOBRA MARIAN CORNEL	ȘEF PROIECT	DOBRA MARIAN CORNEL
DESENȘAT	Ing. Dobra Marian Cornel	DOBRA MARIAN CORNEL	PROIECTANT	DOBRA MARIAN CORNEL
VERIFICAT	Ing. Dobra Marian Cornel	DOBRA MARIAN CORNEL	DESENȘAT	DOBRA MARIAN CORNEL

Șef proiect: Dobra Marian Cornel
Șef proiect: Dobra Marian Cornel
Șef proiect: Dobra Marian Cornel
Șef proiect: Dobra Marian Cornel

Recepție plan topografic necesar obiectivului:
"Nod rutier A3 (km 39+940) - DN 1P (Spinus)"

PLAN TOPOGRAFIC
SCALA 1:2000
Data: 2023.11.02
21.21.15

10 OCTOMBRIE 2023



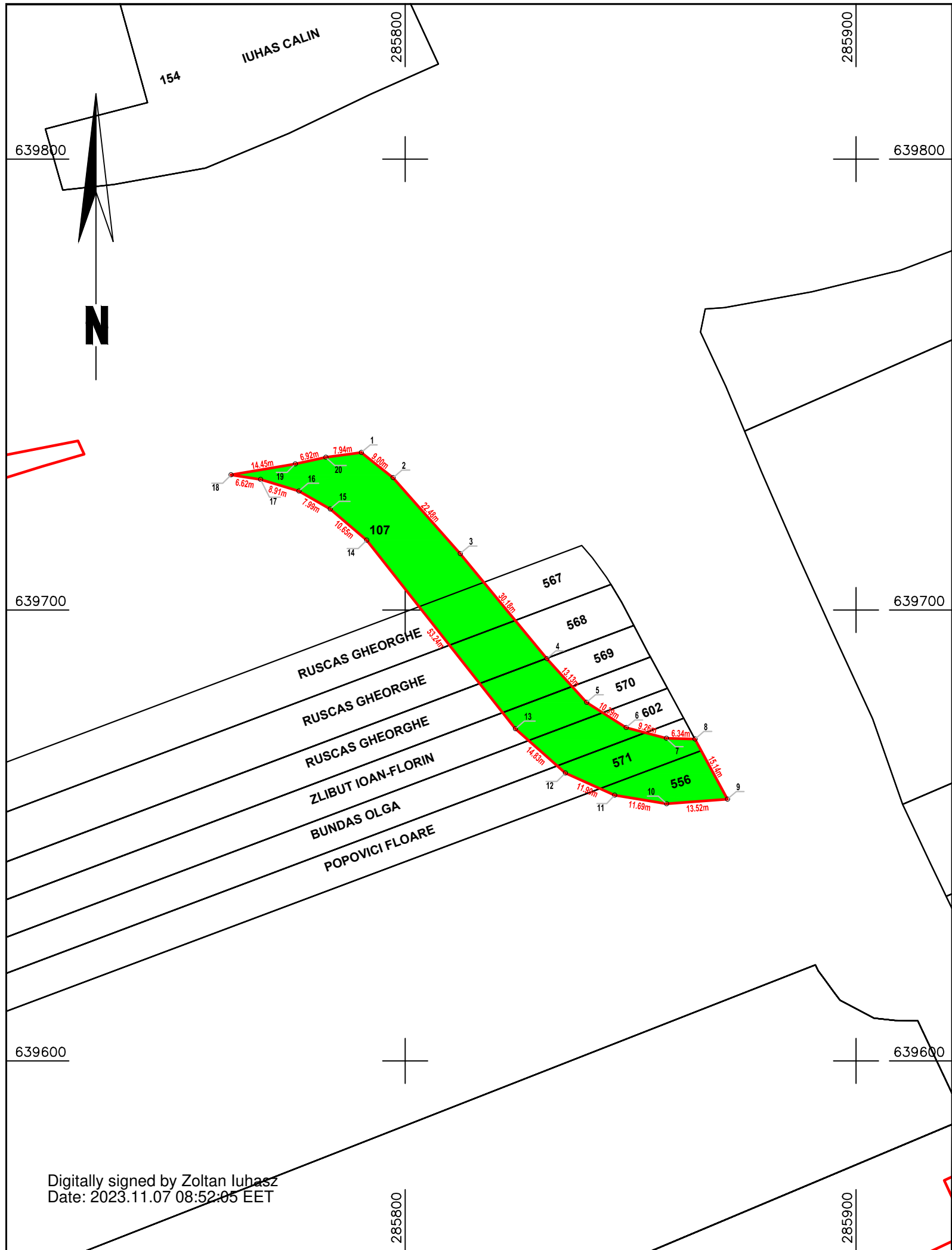

Anexa 1

Recepție plan topografic necesar obiectivului:
"Nod rutier A3 (km 39+940) - DN 1P (Spinus) "

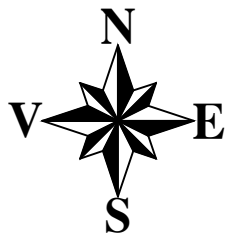

Legenda:

- Limita culoarului de expropriere —————
- Limita proprietate —————
- Limita culoar de expropriere si suprafete propuse pentru expropriere —————
- Nr. Crt. [1]
- Limita UAT —————
- Limita INTRAVILAN —————

RECEPTIE TEHNICA UAT SPINUS - S= 1727 mp

DOBRA MARIAN CORNEL, CATEGORIA A, CERTIFICAT DE AUTORIZARE SERIA: RO-B-F NR 1532		Recepție plan topografic necesar obiectivului: "Nod rutier A3 (km 39+940) - DN 1P (Spinus) "	Plansa Nr. 1/1
SEF PROIECT	Ing. Dobra Marian Cornel	Digitally signed by Marian-Cornel Dobra Date: 2023.11.02 21:20:52	
INTOCMIT	Ing. Dobra Marian Cornel		
DESENAT	Ing. Dobra Marian Cornel		
VERIFICAT	Ing. Dobra Marian Cornel		
Jud. BIHOR UAT SPINUS		SCARA 1: 1000	OCTOMBRIE 2023

Digitally signed by Zoltan Iuhasz
Date: 2023.11.07 08:52:05 EET

LISTA cuprinzând imobilele proprietate privată care constituie coridorul de expropriere al lucrării de utilitate publică de interes național "Nod Rutier A3 (km 39+940) - DN 1P (Spinuș)", aflate pe raza localităților Spinuș și Sâniob din județul Bihor, proprietarii sau deținătorii acestora, precum și sumele individuale aferente despăgubirilor

Nr. Crt.	Județ	U.A.T.	Numele și prenumele proprietarului / deținătorului imobilului	Tarla	Parcelă	Categoria de folosință	Extravilan /Intravilan	Nr. cadastral/Nr. topo	Nr. carte funciară	Suprafața totală a terenului (mp)	Suprafața de expropriat a terenului (mp)	Suprafața de expropriat - construcții (mp)	Suprafața de expropriat - construcții (ml)	Valoarea de despăgubire conform Legii nr. 255/2010 (Lei)
0	1	2	3	4	5	6	7	8	9	10	11	12	13	14
1	BIHOR	SPINUȘ	HAVA IONEL-LUCIAN, HAVA MIRCEA			Arabil	Extravilan				2			4,49
2	BIHOR	SPINUȘ	HAVA IOAN ,HAVA IOSIF			Arabil	Extravilan				85			190,61
3	BIHOR	SPINUȘ	VARGA ALECSANDRU-PAVEL			Arabil	Extravilan	552/15, 553/17	50281	7696	127			284,80
4	BIHOR	SPINUȘ	BĂLIBAN GAVRIL			Arabil	Extravilan				205			459,71
5	BIHOR	SPINUȘ	BĂLIBAN GAVRIL			Arabil	Extravilan				512			1.148,16
6	BIHOR	SPINUȘ	BĂLIBAN GAVRIL			Arabil	Extravilan				245			549,41
7	BIHOR	SPINUȘ	PRAJEA CIPRIAN CORNELIU, PRAJEA STELIAN			Arabil	Extravilan				304			681,72
8	BIHOR	SPINUȘ	PRAJEA CIPRIAN CORNELIU, PRAJEA STELIAN			Arabil	Extravilan				121			271,34
9	BIHOR	SPINUȘ	CIUCIU CORNEL, MARCU DOREL			Arabil	Extravilan				35			78,49
10	BIHOR	SPINUȘ	MAG MARIN			Arabil	Extravilan				36			80,73
11	BIHOR	SPINUȘ	MOLDOVAN STELA			Arabil	Extravilan				2015			4.518,64
12	BIHOR	SPINUȘ	POP VALERIA			Arabil	Extravilan			14623	4626			10.373,81
13	BIHOR	SPINUȘ	SC CONFECTIONARE BRICHETE			Arabil	Extravilan	50617	50617	12230	4329			9.707,78
14	BIHOR	SPINUȘ	FOISOR LETEA DORIN LUCIAN			Arabil	Extravilan			5150	741			1.661,69
15	BIHOR	SPINUȘ	PAUL DIACONU			Arabil	Extravilan			12189	7608			17.060,94
16	BIHOR	SPINUȘ	SASCA MARIETA-DANA			Arabil	Extravilan			5755	4188			9.391,59
17	BIHOR	SPINUȘ	SEDLAC RODICA			Arabil	Extravilan			3600	1263			2.832,28
18	BIHOR	SPINUȘ	KIRALY LILIANA			Arabil	Extravilan			2900	420			941,85
19	BIHOR	SPINUȘ	SEMCEREAL SRL			Arabil	Extravilan	50114	50114	3900	26			58,31
20	BIHOR	SPINUȘ	PROPRIETAR NECUNOSCUT			Arabil	Extravilan	50115	50115	4350	732			1.641,51
21	BIHOR	SPINUȘ	FISCHER EUGEN			Arabil	Extravilan			4300	278			623,42
22	BIHOR	SPINUȘ	SPURIGAN IOAN			Arabil	Extravilan			4300	256			574,08
23	BIHOR	SPINUȘ	NEGRU GHEORGHE-MIHAI			Arabil	Extravilan			4300	262			587,54
24	BIHOR	SPINUȘ	COSTA IOSIF-GAVRIL			Arabil	Extravilan			4300	260			583,05
25	BIHOR	SPINUȘ	RUSCAS GHEORGHE			Arabil	Extravilan			4316	272			609,96
26	BIHOR	SPINUȘ	MAG AURELIA, SABAU GAVRIL, SABAU IOAN			Arabil	Extravilan			8633	582			1.305,14
27	BIHOR	SPINUȘ	PETROVAN IOAN CALIN			Arabil	Extravilan			4300	305			683,96
28	BIHOR	SPINUȘ	PETROVAN IOAN CALIN			Arabil	Extravilan			4319	349			782,63
29	BIHOR	SPINUȘ	MORAR VASILE-OVIDIU			Arabil	Extravilan			4300	354			793,85
30	BIHOR	SPINUȘ	CODREANU NICOLETA-DELIA			Arabil	Extravilan			14400	1335			2.993,74
31	BIHOR	SPINUȘ	FURTOS ANTON			Arabil	Extravilan	50306	50306	21700	2309			5.177,93
32	BIHOR	SPINUȘ	PROPRIETAR NEIDENTIFICAT			Arabil	Extravilan			7558	1246			2.794,16
33	BIHOR	SPINUȘ	IUHAS CALIN CONSTANTIN, IUHAS OANA ALEXANDRA			Arabil	Extravilan			27092	6300			14.127,75
34	BIHOR	SPINUȘ	IUHAS CALIN			Arabil	Extravilan			12224	5280			11.840,40
35	BIHOR	SPINUȘ	PONTOS MARIOARA			Arabil	Extravilan			10132	1620			3.632,85
36	BIHOR	SPINUȘ	POP CIPRIAN-PETRU			Arabil	Extravilan			25226	44			98,67
37	BIHOR	SPINUȘ	CORNEA EUGEN			Arabil	Extravilan	185/1, 185/2	50814	24712	108			242,19
38	BIHOR	SPINUȘ	RUSCAS GHEORGHE			Arabil	Extravilan	51063		5378	242			542,69
39	BIHOR	SPINUȘ	RUSCAS GHEORGHE			Arabil	Extravilan			5394	226			506,81
40	BIHOR	SPINUȘ	RUSCAS GHEORGHE			Arabil	Extravilan			4135	174			390,20
41	BIHOR	SPINUȘ	ZLIBUT IOAN-FLORIN			Arabil	Extravilan			4139	174			390,20
42	BIHOR	SPINUȘ	BUNDAS OLGA			Arabil	Extravilan			3982	167			374,50
43	BIHOR	SPINUȘ	POPOVICI FLOARE			Arabil	Extravilan			4140	165			370,01
44	BIHOR	SPINUȘ	GABOR VALENTIN-FLORIN			Arabil	Extravilan			10307	181			405,89
45	BIHOR	SPINUȘ	CIUCIU GHEORGHE FLORIAN			Arabil	Extravilan			5000	226			506,81

Nr. Crt.	Județ	U.A.T.	Numele și prenumele proprietarului / deținătorului imobilului	Tarla	Parcelă	Categoria de folosință	Extravilan /Intravilan	Nr. cadastral/Nr. topo	Nr. carte funciară	Suprafața totală a terenului (mp)	Suprafața de expropriat a terenului (mp)	Suprafața de expropriat - construcții (mp)	Suprafața de expropriat - construcții (ml)	Valoarea de despăgubire conform Legii nr. 255/2010 (Lei)
46	BIHOR	SPINUȘ	ROMOCEA IOAN			Arabil	Extravilan			4319	258			578,57
47	BIHOR	SPINUȘ	MUSCĂS MARIA			Arabil	Extravilan			4300	238			533,72
48	BIHOR	SPINUȘ	CIUCIU FLOARE-IULIANA			Arabil	Extravilan			4300	235			526,99
49	BIHOR	SPINUȘ	RUSCĂS GHEORGHE			Arabil	Extravilan			8631	531			1.190,77
50	BIHOR	SPINUȘ	PROPRIETAR NEIDENTIFICAT			Arabil	Extravilan			4364	287			643,60
51	BIHOR	SPINUȘ	CIORBA IOAN			Arabil	Extravilan			4607	641			1.437,44
52	BIHOR	SPINUȘ	MAG AURELIA, SABAU GAVRIL, SABAU IOAN			Arabil	Extravilan			8637	2766			6.202,76
53	BIHOR	SPINUȘ	SABAU GAVRIL			Arabil	Extravilan			8634	8586			19.254,11
54	BIHOR	SPINUȘ	POPOVICI MARIA			Arabil	Extravilan	50305		13000	8133			18.238,25
55	BIHOR	SPINUȘ	HAVA IOAN ,HAVA IOSIF			Arabil	Extravilan			12890	224			502,32
56	BIHOR	SPINUȘ	PASCĂLĂU ANA			Arabil	Extravilan			4800	95			213,04
57	BIHOR	SPINUȘ	IAS FLORENTINA MARIANA, IAS TEODOR GHEORGHE			Arabil	Extravilan	50571		5000	99			222,01
58	BIHOR	SPINUȘ	BEJUȘCA ETELCA BEJUȘCA IOSIF			Arabil	Extravilan			5000	95			213,04
59	BIHOR	SPINUȘ	RUSCĂS GHEORGHE			Arabil	Extravilan			4300	73			163,70
60	BIHOR	SPINUȘ	RUSCĂS GHEORGHE			Arabil	Extravilan			5000	93			208,55
61	BIHOR	SPINUȘ	RUSCĂS GHEORGHE			Arabil	Extravilan			5000	98			219,77
62	BIHOR	SPINUȘ	RUSCĂS GHEORGHE			Arabil	Extravilan			5000	94			210,80
63	BIHOR	SPINUȘ	RUSCĂS GHEORGHE			Arabil	Extravilan			5000	133			298,25
64	BIHOR	SPINUȘ	PROPRIETAR NEIDENTIFICAT			Arabil	Extravilan			4392	356			799,33
65	BIHOR	SPINUȘ	RUJEA MARIOARA			Arabil	Extravilan			5757	546			1.224,41
66	BIHOR	SPINUȘ	NEGRU GHEORGHE-FLORIAN			Arabil	Extravilan			2900	266			596,51
67	BIHOR	SPINUȘ	RUJEA FLORIAN			Arabil	Extravilan			5755	566			1.269,26
68	BIHOR	SPINUȘ	RUJEA FLORIAN			Arabil	Extravilan	50886		5800	562			1.260,29
69	BIHOR	SPINUȘ	POP DENIS-FLORINEL			Arabil	Extravilan	50900		5759	400			897,00
70	BIHOR	SPINUȘ	POP DENIS FLORINEL			Arabil	Extravilan	50949		5800	94			210,80
71	BIHOR	SPINUȘ	POP FLORIN, POP FLORICA			Arabil	Extravilan	50948		5800	35			78,49
72	BIHOR	SPINUȘ	RUJEA AURICA			Arabil	Extravilan			7000	15			33,64
73	BIHOR	SPINUȘ	CIUCIU VOICHTA			Arabil	Extravilan	50903		5800	22			49,34
74	BIHOR	SPINUȘ	ROJEA IOAN			Arabil	Extravilan	50886		5800	17			38,12
75	BIHOR	SPINUȘ	CHISBORA EUGENIA			Arabil	Extravilan			17400	3200			7.176,00
76	BIHOR	SPINUȘ	CRET ALEXANDRU DAN			Arabil	Extravilan	50100		25800	22218			49.823,87
77	BIHOR	SPINUȘ	RUJEA FLORIAN			Arabil	Extravilan			8600	2742			6.148,94
78	BIHOR	SPINUȘ	STANCA GAVRIL			Arabil	Extravilan			8600	1686			3.780,86
79	BIHOR	SPINUȘ	ROMAN MARIANA-DOINA			Arabil	Extravilan	51429		17300	1742			3.906,44
80	BIHOR	SPINUȘ	HAVA MIRCEA-GHEORGHE			Arabil	Extravilan			17550	34			76,25
81	BIHOR	SPINUȘ	ROMOCEA IOAN			Arabil	Extravilan			11461	82			183,89
82	BIHOR	SPINUȘ	HAVA IOAN ,HAVA IOSIF			Arabil	Extravilan			11452	66			148,01
83	BIHOR	SPINUȘ	HAVA MIRCEA-IOAN			Arabil	Extravilan			17192	122			273,59
84	BIHOR	SPINUȘ	RAMOCEA IOAN			Arabil	Extravilan			5755	43			96,43
85	BIHOR	SPINUȘ	BAICU IOAN PETRU			Arabil	Extravilan			29367	453			1.015,85
86	BIHOR	SPINUȘ	BĂLIBAN GAVRIL			Arabil	Extravilan			11418	404			905,97
87	BIHOR	SPINUȘ	FONAI ALEXANDRU			Arabil	Extravilan			11220	512			1.148,16
88	BIHOR	SPINUȘ	MUSCĂS IOAN, GANEA IUSTINA			Arabil	Extravilan			10779	564			1.264,77
89	BIHOR	SPINUȘ	POP FLORIN			Arabil	Extravilan			9984	585			1.311,86
90	BIHOR	SPINUȘ	PRAJEA CIPRIAN CORNELIU			Arabil	Extravilan			13417	1425			3.195,56
91	BIHOR	SPINUȘ	BUNDAȘ OLGA			Arabil	Extravilan			7503	1671			3.747,22
92	BIHOR	SPINUȘ	MIHAI IULIANA			Arabil	Extravilan			1382	379			849,91
93	BIHOR	SPINUȘ	VARGA FLORIAN			Arabil	Extravilan			2508	666			1.493,51
94	BIHOR	SPINUȘ	HAVA IONEL-LUCIAN, HAVA MIRCEA			Arabil	Extravilan			9654	3125			7.007,81
95	BIHOR	SPINUȘ	RUSCĂS GHEORGHE			Arabil	Extravilan			5378	160			358,80
96	BIHOR	SPINUȘ	RUSCĂS GHEORGHE			Arabil	Extravilan			5394	162			363,29
97	BIHOR	SPINUȘ	RUSCĂS GHEORGHE			Arabil	Extravilan			4135	127			284,80
98	BIHOR	SPINUȘ	ZLIBUT IOAN-FLORIN			Arabil	Extravilan			4139	132			296,01
99	BIHOR	SPINUȘ	BUNDAȘ OLGA			Arabil	Extravilan			3982	140			313,95
100	BIHOR	SPINUȘ	POPOVICI FLOARE			Arabil	Extravilan			4140	193			432,80
101	BIHOR	SPINUȘ	MUSCĂS IRINA			Arabil	Extravilan			12741	181			405,89
102	BIHOR	SPINUȘ	TIC FLOARE			Arabil	Extravilan		51226	9800	5017			11.250,62

Nr. Crt.	Județ	U.A.T.	Numele și prenumele proprietarului / deținătorului imobilului	Tarla	Parcelă	Categoria de folosință	Extravilan /Intravilan	Nr. cadastral/Nr. topo	Nr. carte funciară	Suprafața totală a terenului (mp)	Suprafața de expropriat a terenului (mp)	Suprafața de expropriat - construcții (mp)	Suprafața de expropriat - construcții (ml)	Valoarea de despăgubire conform Legii nr. 255/2010 (Lei)
103	BIHOR	SPINUȘ	HEJER IRINA			Arabil	Extravilan		51227	12735	6499			14.574,01
104	BIHOR	SPINUȘ	CIUCIU ESTERA			Arabil	Extravilan		51228	11385	5641			12.649,94
105	BIHOR	SPINUȘ	STEFANUT IRINA			Arabil	Extravilan		51229	4809	2548			5.713,89
106	BIHOR	SPINUȘ	NEGRU ANNA			Arabil	Extravilan		51230	3366	1793			4.020,80
107	BIHOR	SPINUȘ	FARCAS IOAN, STEFANUT IRINA, HAVA RAFILA			Arabil	Extravilan		51231	4222	2131			4.778,77
108	BIHOR	SPINUȘ	U.A.T COMUNA SPINUS - domeniu privat			Arabil	Extravilan		51232	1040	613			1.374,65
109	BIHOR	SPINUȘ	OMUT GAVRIL			Arabil	Extravilan		51233	2000	1073			2.406,20
110	BIHOR	SPINUȘ	BORA CRISTIAN FLORIAN			Arabil	Extravilan		51234	6417	3497			7.842,02
111	BIHOR	SPINUȘ	KOVACS FLOAREA			Arabil	Extravilan		51235	7670	4335			9.721,24
112	BIHOR	SPINUS	MURESAN AURELIA			Arabil	Extravilan		51298	7670	4270			9.575,48
113	BIHOR	SĂNIOB	ZLIBUT IOAN FLORIN		282/1;282/2;282/3	Arabil	Extravilan			2337	70			169,05
114	BIHOR	SĂNIOB	IANCIO OTILIA		282/2	Arabil	Extravilan	282/2		4300	2885			6.967,28
115	BIHOR	SĂNIOB	ROMAN VICTORIA		282/1	Arabil	Extravilan	282/1		1500	1071			2.586,47
116	BIHOR	SĂNIOB	KEREZSI MARIA		282/1	Arabil	Extravilan	282/1		1500	65			156,98
117	BIHOR	SĂNIOB	POP GABRIEL GHEORGHE		296	Arabil	Extravilan	296	50005	23590	233			562,70
TOTAL										866.917 mp	160448			360.550,71

Nr. Crt.	Județ	U.A.T.	Numele și prenumele proprietarului / deținătorului imobilului	Tarla	Parcelă	Categoria de folosință	Extravilan /Intravilan	Nr. cadastral/Nr. topo	Nr. carte funciară	Suprafața totală a terenului (mp)	Suprafața de expropriat a terenului (mp)	Suprafața de expropriat - construcții (mp)	Suprafața de expropriat - construcții (ml)	Valoarea de despăgubire conform Legii nr. 255/2010 (Lei)
----------	-------	--------	--	-------	---------	---------------------------	---------------------------	------------------------------	-----------------------	---	--	---	--	--

LISTA cuprinzând imobilele proprietate publică a statului care fac parte din coridorul de expropriere al lucrării de utilitate publică de interes național "Nod Rutier A3 (km 39+940) - DN 1P (Spinuș)", aflate pe raza localităților Spinuș și Sâniob din județul Bihor

Nr. Crt.	Nr. parcela pe planul de situație	Județ	UAT	Denumirea proprietarului/deținătorului dreptului de administrare	Tarla	Parcelă	Categoria de folosință	Extravilan/ Intravilan	Nr.MF	Nr. Cadastral/ Nr.Topo	Nr. carte funciארă	Suprafața totală (mp)	Suprafața necesară a fi transferată (mp)
0	1	2	3	4	5	6	7	8	9	10	11	12	13
1	109	BIHOR	SÂNIOB	Statul Român - în administrarea Ministerului Transporturilor și Infrastructurii, prin concesionar Compania Națională de Administrare a Infrastructurii Rutiere SA			DRUM (D.N 19 E)	EXTRAVILAN	153422 (Partial)	54183	54183	26598	7353
2	106	BIHOR	SPINUȘ	Statul Român - în administrarea Ministerului Transporturilor și Infrastructurii, prin concesionar Compania Națională de Administrare a Infrastructurii Rutiere SA			DRUM (D.N 1P)	EXTRAVILAN	153422 (Partial)	51559	51559	4137	4048
3	106	BIHOR	SPINUȘ	Statul Român - în administrarea Ministerului Transporturilor și Infrastructurii, prin concesionar Compania Națională de Administrare a Infrastructurii Rutiere SA			DRUM (D.N 1P) km16+155-km 21+801	EXTRAVILAN	153422 (Partial)	51562	51562	87267	4588
4	106	BIHOR	SPINUȘ	Statul Român - în administrarea Ministerului Transporturilor și Infrastructurii, prin concesionar Compania Națională de Administrare a Infrastructurii Rutiere SA			DRUM (D.N 1P) km16+155-km 21+801	EXTRAVILAN	153422 (Partial)	51562	51562	87267	112
TOTAL													16101,00

Anexa nr. 4

LISTA cuprinzând imobilele proprietate a publică a unității administrativ - teritoriale care fac parte din coridorul de expropriere al lucrării de utilitate publică de interes național "Nod Rutier A3 (km 39+940) - DN 1P (Spinuș)", aflate pe raza localității Spinuș din județul Bihor

Nr. Crt.	Nr. parcela pe planul de situație	Județ	UAT	Denumirea proprietarului / deținătorului dreptului de administrare	Tarla	Parcelă	Categoria de folosință	Extravilan/ Intravilan	Nr. Cadastral	Nr. Topo	Nr. carte funciară	Suprafața totală (mp)	Suprafața supusă transferului (mp)
0	1	2	3	4	5	6	7	8	9	10	11	12	13
1	108	BIHOR	SPINUȘ	U.A.T COMUNA SPINUȘ			Drum	Extravilan					4011
2	107	BIHOR	SPINUȘ	U.A.T COMUNA SPINUȘ			Drum	Extravilan					15842
3	107	BIHOR	SPINUȘ	U.A.T COMUNA SPINUȘ			Drum	Extravilan					633
TOTAL												20486,00	