

ANEXA NR. 1.
 PLAN DE AMPLASAMENT.

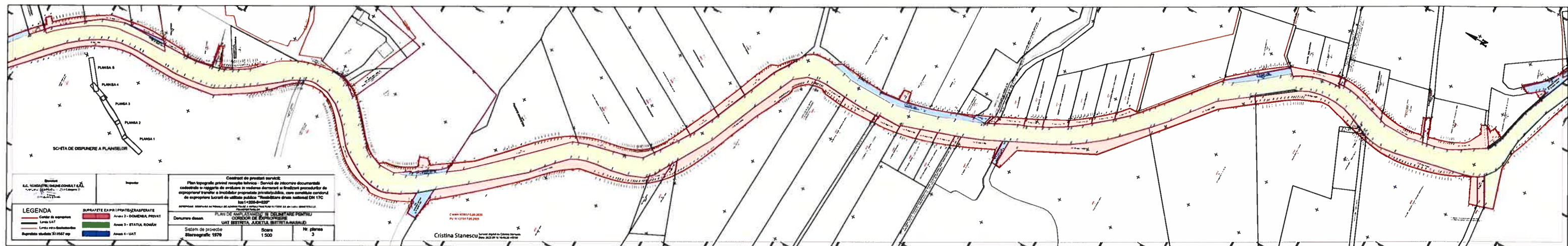

ANEXA Nr. 1.

PLAN DE AMPLASAMENT.

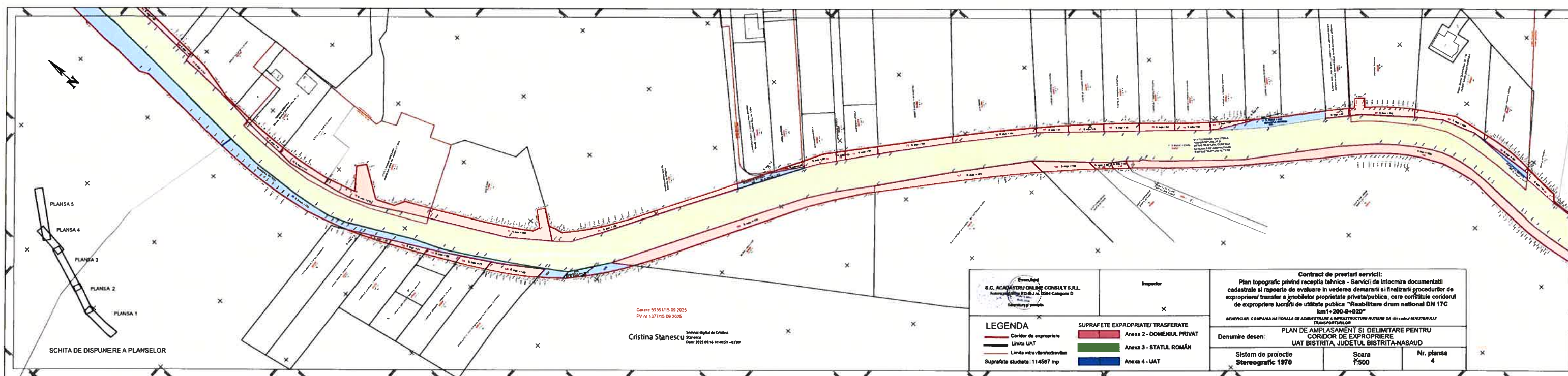

ANEXA Nr. 1
 PLAN DE AMPLASAMENT

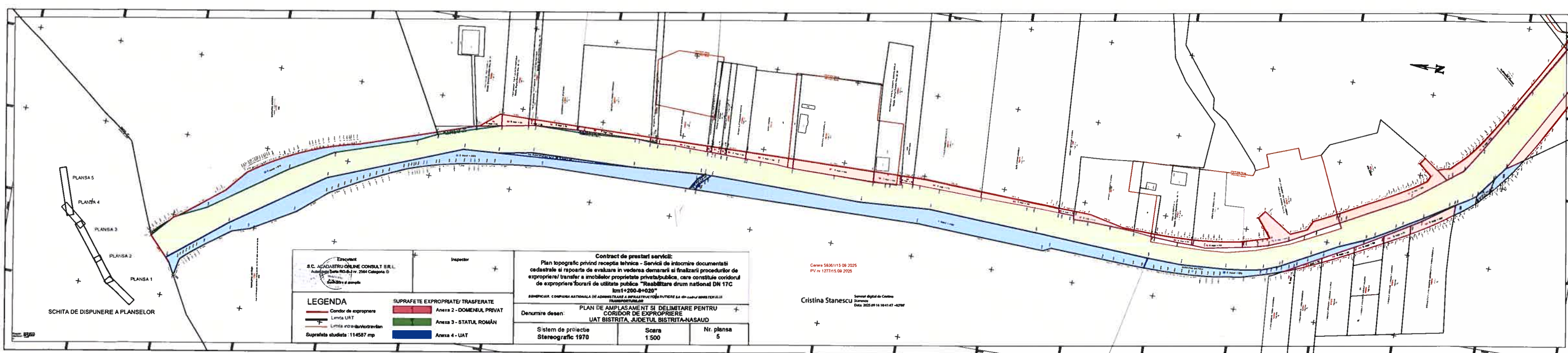

Esecutant S.C. CADASTRU ONLINE CONSULT S.R.L. Autorizație Sute RCA nr. 2591 Categoria B Ștefan și Simona		Inspector +	
Contract de prestari servicii: Plan topografic privind recepția tehnică - Serviciu de înlocuire documentații cadastrale și rapoarte de evaluare în vederea demarării și finalizării procedurilor de expropriere/transfer a imobilelor proprietate privată/publică, care constituie coridorul de expropriere/locuri de utilitate publică "Reabilitare drum național DN 17C km 1+200-8+020" BĂNILEȘIAR, COMPANIA NAȚIONALĂ DE ADMINISTRARE A INFRASTRUCTURII PENTRU ȘI DIN CĂRUI MINISTERIUL TRANSPORTURILOR			
Denumire desen: PLAN DE AMPLASAMENT SI DELIMITARE PENTRU CORIDOR DE EXPROPRIERE UAT BISTRITA, JUDEȚUL BISTRITA-NASAUD			
Sistem de proiecție Stereografic 1970		Scara 1:500	Nr. planșă 5

Cartea 5835113 08 2025
 P1 nr 127715 08 2025
 Serviciu digital de Cartea
 Cristina Stanescu
 Data 2025.09.18 10:41:47 -43787

LEGENDA	
—	Coridor de expropriere
—	Linia UAT
+	Linia cadastrală/intervecțională
Suprafața studiată: 114587 mp	
SUPRAFEȚE EXPROPRIATE/ TRASFERATE	
■	Anexa 2 - DOMENIUL PRIVAT
■	Anexa 3 - STATUL ROMÂN
■	Anexa 4 - UAT

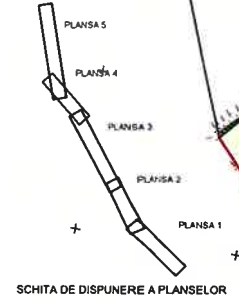

ANEXA nr. 1.
PLAN DE AMPLASAMENT.

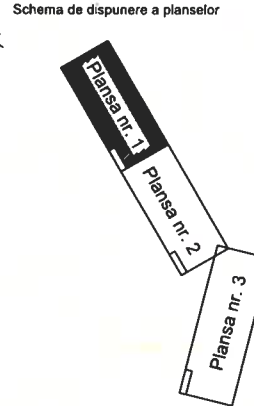
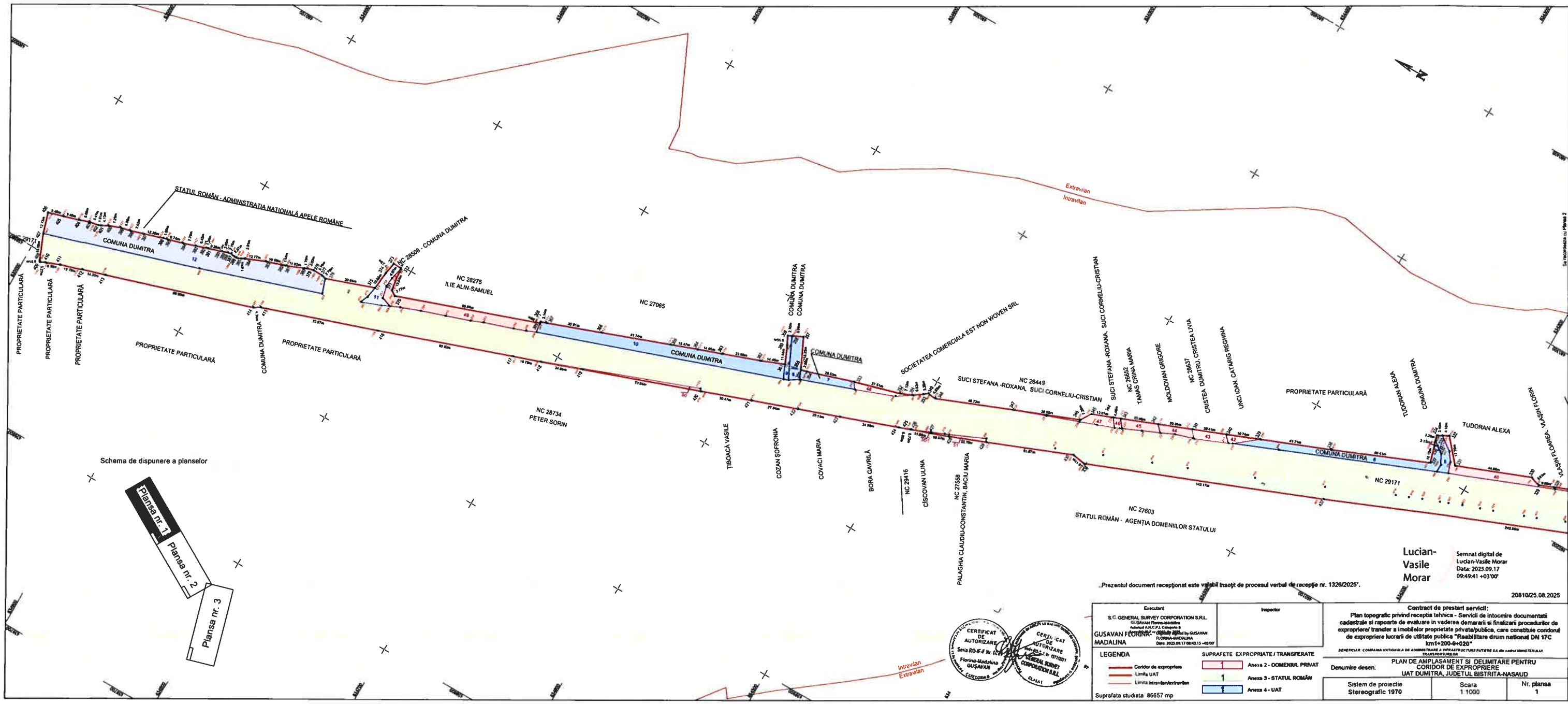

Prezentul document recepționat este valabil însoțit de procesul verbal de recepție nr. 1328/2025.

Lucian-Vasile Morar
Semnat digital de Lucian-Vasile Morar
Data: 2025.09.17 09:49:41 +0300

20810/25.08.2025



Ereditor S.C. GENERAL SURVEY CORPORATION S.R.L. GUSAVAN FIORINA MADALINA		Inspector	
S.C. GENERAL SURVEY CORPORATION S.R.L. Strada 100 nr. 101 101001 BUCUREȘTI			
Suprafata studiata 86657 mp			

Contract de prestari servicii: Plan topografic privind recepția tehnica - Servicii de întocmire documentații cadastrale și rapoarte de evaluare în vederea demarării și finalizării procedurilor de expropriere/transfer și imobilelor proprietate privată/publică, care constituie coridorul de expropriere lucrării de utilitate publică "Reabilitare drum național DN 17C km1+200-4+020"		
BENEFICIAR: COMPANIA NAȚIONALĂ DE ADMINISTRARE A INFRASTRUCTURII PENTRU ȘI DE CALITATE MINISTERUL TRANSPORTURILOR		
Denumire desen: PLAN DE AMPLASAMENT ȘI DELIMITARE PENTRU CORIDOR DE EXPROPRIERE UAT DUMITRA, JUDEȚUL BISTRITA-NAȘAUD		
Sistem de proiectie Stereografic 1970	Scara 1 1000	Nr. plansa 1

LEGENDA		SUPRAFETE EXPROPRIATE / TRANSFERATE	
Coridor de expropriere	Linia UAT	1	Anexa 2 - DOMENIUL PRIVAT
Linia intravilan/extravilan		1	Anexa 3 - STATUL ROMÂN
		1	Anexa 4 - UAT

ANEXA Nr. 1 PLAN DE AMPLASAMENT

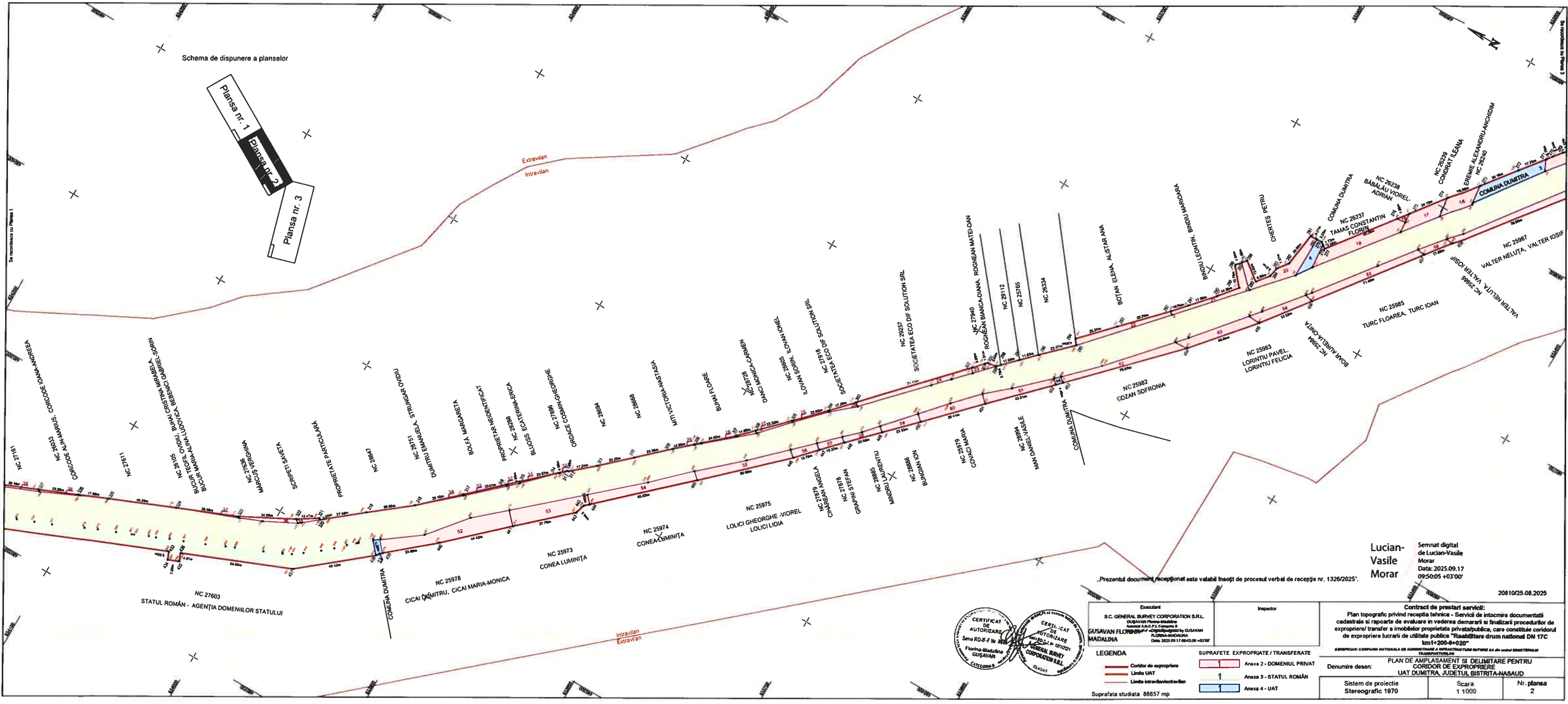

Schema de dispunere a planselor

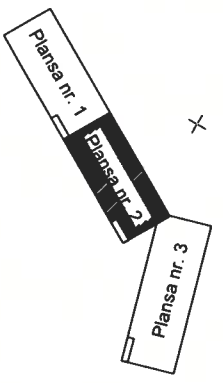

„Prezentul document recepţionat este valabil însoţit de procesul verbal de recepţie nr. 1326/2025”.

Lucian-Vasile Morar
Semnat digital de Lucian-Vasile Morar
Data: 2025.09.17 09:50:05 +03'00'

20810/25.08.2025



Executant
S.C. GENERAL SURVEY CORPORATION SRL
GUSAVAN Florina-Madalin
MADALINA

Inspector
GUSAVAN Florina-Madalin
MADALINA

Contract de prestari servicii:
Plan topografic privind recepţia tehnică - Serviciu de întocmire documentaţiei cadastrale şi rapoarte de evaluare în vederea demarării şi finalizării procedurilor de expropriere/transfer a imobilelor proprietate privată/publică, care constituie coridorul de expropriere lucrări de utilitate publică "Reabilitare drum naţional DN 17C km 1+200-4+020"

PLAN DE AMPLASAMENT SI DELIMITARE PENTRU
CORIDOR DE EXPROPRIERE
UAT DUMITRA, JUDEUL BISTRITA-NASAUD

LEGENDA

	Coridor de expropriere		SUPRAFETE EXPROPRIATE / TRANSFERATE
	Linia UAT		Anexa 2 - DOMENIUL PRIVAT
	Linia intravilan/extravilan		Anexa 3 - STATUL ROMÂN
			Anexa 4 - UAT

Denumire desen:	Sistem de proiectie Stereografic 1970	Scara 1:1000	Nr. planşa 2
-----------------	--	-----------------	-----------------

Suprafata studiata 86557 mp

LISTA

cuprinzând imobilele proprietate privată care constituie coridorul de expropriere al lucrării de utilitate publică de interes național „Reabilitare drum național DN 17C, km 1+200- km 9+020”, aflate pe raza unităților administrativ-teritoriale Bistrița și Dumitra din județul Bistrița-Năsăud, proprietarii sau deținătorii acestora, precum și sumele individuale aferente despăgubirilor

Nr. Crt.	Județul	Unitatea administrativ-teritorială	Nume și prenume proprietar/deținător imobil	Tarla	Parcelă	Categoria de folosință	Intravilan / Extravilan	Număr Carte Funciară	Suprafața totală (mp)	Suprafață expropriată (mp)	Suprafața construcții (mp/ml)	Valoarea de despăgubire conform Legii 255/2010 (lei)
0	1	2	3	4	5	6	7	8	9	10	11	12
1	BISTRIȚA-NĂSĂUD	BISTRIȚA	MAREȘ AMALIA	31/1	1	ARABIL	INTRAVILAN	-	336	180	-	72450,00
2	BISTRIȚA-NĂSĂUD	BISTRIȚA	MORARIU EMIL ALIN, MORARIU PAUL ADRIAN	-	-	CURȚI-CONSTRUCȚII	INTRAVILAN	56409	3494	619	-	249148,00
						ARABIL	INTRAVILAN			24	-	9660,00
3	BISTRIȚA-NĂSĂUD	BISTRIȚA	MORARIU IOAN	-	-	LIVADĂ	INTRAVILAN	61975	2814	531	-	213728,00
4	BISTRIȚA-NĂSĂUD	BISTRIȚA	MORARIU EMIL ALIN, MORARIU ADELA IOANA	-	-	ARABIL	INTRAVILAN	61974	2062	394	-	158585,00
5	BISTRIȚA-NĂSĂUD	BISTRIȚA	HUTTER MARIA LIANA	-	-	LIVADĂ	EXTRAVILAN	67699	4202	621	-	2142,00
6	BISTRIȚA-NĂSĂUD	BISTRIȚA	MORARIU IOAN EMIL	-	-	LIVADĂ	EXTRAVILAN	67704	4201	308	-	1063,00
7	BISTRIȚA-NĂSĂUD	BISTRIȚA	ȘUT VASILE-ADRIAN, ȘUT LAURA-LUIZA	-	-	ARABIL	EXTRAVILAN	95403	5430	24	-	690,00
										-	gard 21 ml	3234,00
8	BISTRIȚA-NĂSĂUD	BISTRIȚA	ȘUT VASILE-ADRIAN	-	-	CURȚI-CONSTRUCȚII	INTRAVILAN	69977	2400	2	-	805,00
						LIVADĂ	INTRAVILAN			7	-	2818,00
9	BISTRIȚA-NĂSĂUD	BISTRIȚA	SIMIHAIAN VALER, SIMIHAIAN MAGDALENA	-	-	LIVADĂ	INTRAVILAN	69620	567	21	-	8453,00
10	BISTRIȚA-NĂSĂUD	BISTRIȚA	S.C. AURORA SZ S.R.L.	-	-	CURȚI-CONSTRUCȚII	INTRAVILAN	83663	12300	23	-	9258,00

Nr. Crt.	Județul	Unitatea administrativ-teritorială	Nume și prenume proprietar/deținător imobil	Tarla	Parcelă	Categoria de folosință	Intravilan / Extravilan	Număr Carte Funciară	Suprafața totală (mp)	Suprafață expropriată (mp)	Suprafață construcții (mp/ml)	Valoarea de despăgubire conform Legii 255/2010 (lei)
11	BISTRIȚA-NĂSĂUD	BISTRIȚA	SCRIDON DUMITRU	-	-	LIVADĂ	INTRAVILAN	64102	1526	97	-	39043,00
12	BISTRIȚA-NĂSĂUD	BISTRIȚA	SCRIDON DUMITRU, PETRI FLORIN VIRGILIU, CALINI ADRIAN, SINGEORZAN RADU-SORIN, SINGEORZAN DANIELA, MORARIU ADRIAN, MORARIU ANA, GAGEA CARMEN MIHAELA, MAGUREAN GAVRIL-CONSTANTIN, BRESFELEAN MARIA, ANDREICA MAXIM, TIRGOVAN VASILE, TIRGOVAN RODICA, VERHUN AUGUSTIN-SABIN, VERHUN FLORINA-MIHAELA, BALTOIU SORIN-DANIEL, BALTOIU MONA TITIANA, ILOIE IOAN, ILOIE ANA, POP OCTAVIAN, SC „RENOLA COM” SRL, MAZILU EFTIMITA, MAZILU COSTICA, NAȘCU ȘTEFĂNIȚĂ-DANIEL, GĂUREAN NICOLEȚA, PRĂJINARIU ILIE, HOGIU NICUȘOR-IONUȚ, BEȘUȚIU WILLIAM-EMANUEL, BEȘUȚIU RUT	-	-	LIVADĂ	INTRAVILAN	56525	1255	104	-	41860,00
13	BISTRIȚA-NĂSĂUD	BISTRIȚA	NEGREA CLAUDIU FLAVIU	-	-	LIVADĂ	INTRAVILAN	65827	1000	116		46690,00
											gard 19 ml	2926,00

Nr. Crt.	Județul	Unitatea administrativ-teritorială	Nume și prenume proprietar/deținător imobil	Tarla	Parcelă	Categoria de folosință	Intravilan / Extravilan	Număr Carte Funciară	Suprafața totală (mp)	Suprafață expropriată (mp)	Suprafața construcții (mp/ml)	Valoarea de despăgubire conform Legii 255/2010 (lei)
14	BISTRIȚA-NĂȘĂUD	BISTRIȚA	COJOCARITA MATILDA	-	-	LIVADĂ	INTRAVILAN	65829	2000	222		89355,00
15	BISTRIȚA-NĂȘĂUD	BISTRIȚA	COJOCARITA MATILDA, POP COSMIN - GABRIEL, NITU VASILE, NITU ANA, TRAISTARU MIHAI, MARȚIAN EMIL-DUMITRU, MARȚIAN DELIA-MARIA, MĂRCUS DANIEL, TOHATI VASILE, TOHATI MARIOARA, DEMIAN IOAN, DEMIAN NICULINA	-	-	LIVADĂ	INTRAVILAN	59118	1281	121	-	48703,00
16	BISTRIȚA-NĂȘĂUD	BISTRIȚA	POP DOREL	-	-	LIVADĂ	INTRAVILAN	65825	1000	124	-	49910,00
17	BISTRIȚA-NĂȘĂUD	BISTRIȚA	GAINA GRIGORE	-	-	LIVADĂ	EXTRAVILAN	65959	3981	144	-	497,00
18	BISTRIȚA-NĂȘĂUD	BISTRIȚA	DAROCZI ARTHUR-ZOLTAN	-	-	ARABIL	EXTRAVILAN	50755	10000	324		9315,00
											gard 92ml	7489,00
19	BISTRIȚA-NĂȘĂUD	BISTRIȚA	VEJA UNISOR, VEJA AURELIA, COSTIN ANGELA, CĂRBUNE NASTACUȚA, CĂRBUNE OVIDIU-IOAN	-	-	LIVADĂ	EXTRAVILAN	53927	838	31	-	107,00
20	BISTRIȚA-NĂȘĂUD	BISTRIȚA	RAU ELENA RODICA	-	-	LIVADĂ	EXTRAVILAN	64118	5800	87	-	300,00
21	BISTRIȚA-NĂȘĂUD	BISTRIȚA	MUNICIPIUL BISTRIȚA**)	31/3	4	LIVADĂ	EXTRAVILAN	-	11600	118	-	407,00
22	BISTRIȚA-NĂȘĂUD	BISTRIȚA	PĂSLARU VOICU, PĂSLARU CĂLIN	-	-	LIVADĂ	EXTRAVILAN	70057	17400	247	-	852,00
23	BISTRIȚA-NĂȘĂUD	BISTRIȚA	BLEJAN MARIA, BLEJAN ANAMARIA	-	-	LIVADĂ	EXTRAVILAN	69756	2329	57	-	197,00
24	BISTRIȚA-NĂȘĂUD	BISTRIȚA	TARZIU ADRIAN CORNELIU	-	-	LIVADĂ	INTRAVILAN	70065	1949	108	-	43470,00
25	BISTRIȚA-NĂȘĂUD	BISTRIȚA	VERES PETRU	-	-	LIVADĂ	EXTRAVILAN	69795	1000	26	-	90,00
26	BISTRIȚA-NĂȘĂUD	BISTRIȚA	HURUBEAN DANIEL, HURUBEAN MIHAELA-ELENA	31/3	7	LIVADĂ	EXTRAVILAN	91679	1187	142		490,00
									-	-	gard 8 ml	651,00
									-	-	gard 15 ml	1221,00
27	BISTRIȚA-NĂȘĂUD	BISTRIȚA	PAVELEA ANCHIDIM, PAVELEA VICTORIA	-	-	LIVADĂ	EXTRAVILAN	67339	1815	397		1370,00
						NEPRODUCTIV	EXTRAVILAN		85	54		62,00
						-	-		-	-	gard 44 ml	3582,00
						-	-		-	-	gard 20 ml	1628,00
28	BISTRIȚA-NĂȘĂUD	BISTRIȚA	PATRAȘCU IULIU-CIPRIAN	33/3	-	DRUM	EXTRAVILAN	-	811	94	-	108,00

Nr. Crt.	Județul	Unitatea administrativ-teritorială	Nume și prenume proprietar/ deținător imobil	Tarla	Parcelă	Categoria de folosință	Intravilan / Extravilan	Număr Carte Funciară	Suprafața totală (mp)	Suprafață expropriată (mp)	Suprafață construcții (mp/ml)	Valoarea de despăgubire conform Legii 255/2010 (lei)
29	BISTRIȚA-NĂȘĂUD	BISTRIȚA	PATRASCU IULIU-CIPRIAN	33/3	1/1/2	LIVADĂ	EXTRAVILAN	-	1629	281	-	969,00
									-	-	gard 28 ml	2279,00
30	BISTRIȚA-NĂȘĂUD	BISTRIȚA	ASPRU LAURENTIU CONSTANTIN, LEONTE NICOLETA-IULIA	-	-	LIVADĂ	EXTRAVILAN	64204	1222	266	-	918,00
31	BISTRIȚA-NĂȘĂUD	BISTRIȚA	PATRASCU IULIU-CIPRIAN, COTOC ADRIAN, CAPATA VIOREL IOAN, NEDELEA IOAN, SOIM VIOLETA, GAVRILIU DANIEL -IOAN, SANGEORZAN ANETA-NICOLETA, SAS PAVEL-TRAIAN, SAS OTILIA, POP ALIN-LENUȚ, POP PETRONELA-MIHAELA, MOLDOVAN ANA-MARIA, MOLDOVAN MARIUS-CIPRIAN, HUZMEZAN ANDREI-FLORIN, CAPĂTĂ VIOREL-IOAN, CAPĂTĂ BIANCA-NAOMI , CAPĂTĂ MIRIAM-IONELA	-	-	DRUM	EXTRAVILAN	63358	658	26	-	30,00
32	BISTRIȚA-NĂȘĂUD	BISTRIȚA	SAS PAVEL-TRAIAN, SAS OTILIA	-	-	LIVADĂ	EXTRAVILAN	94977	649	4	-	14,00
										-	gard 1 ml	81,00
33	BISTRIȚA-NĂȘĂUD	BISTRIȚA	SAS PAVEL-TRAIAN, SAS OTILIA	-	-	NEPRODUCTIV	EXTRAVILAN	94976	1169	272	-	313,00
										-	gard 17 ml	1384,00
34	BISTRIȚA-NĂȘĂUD	BISTRIȚA	POP FLOAREA RAVECA	-	-	CURȚI-CONSTRUCȚII	INTRAVILAN	56324	2500	143	-	57558,00
										-	gard 1 ml	81,00
35	BISTRIȚA-NĂȘĂUD	BISTRIȚA	BOLDJERI ADRIAN-TIBERIU, BOLDJERI ADINA	-	-	LIVADĂ	EXTRAVILAN	63795	1000	98	-	338,00
36	BISTRIȚA-NĂȘĂUD	BISTRIȚA	CIMUCA ALEXANDRU, CIMUCA CLAUDIA RAMONA	-	-	LIVADĂ	EXTRAVILAN	64205	1000	105	-	362,00
										-	gard 20 ml	1628,00

Nr. Crt.	Județul	Unitatea administrativ-teritorială	Nume și prenume proprietar/deținător imobil	Tarla	Parcelă	Categoria de folosință	Intravilan / Extravilan	Număr Carte Funciară	Suprafața totală (mp)	Suprafață expropriată (mp)	Suprafața construcții (mp/ml)	Valoarea de despăgubire conform Legii 255/2010 (lei)
37	BISTRIȚA-NĂȘĂUD	BISTRIȚA	POPA IOAN, POPA AURELIA	-	-	LIVADĂ	EXTRAVILAN	64452	1000	110	-	380,00
										-	gard 93 ml	7570,00
38	BISTRIȚA-NĂȘĂUD	BISTRIȚA	EREMEI SOLOMIA, LUCHI DANIELA-NICOLETA	-	-	LIVADĂ	EXTRAVILAN	64247	1000	138	-	476,00
										-	gard 22 ml	1791,00
39	BISTRIȚA-NĂȘĂUD	BISTRIȚA	EREMEI SOLOMIA, LUCHI DANIELA-NICOLETA	-	-	LIVADĂ	EXTRAVILAN	64246	1000	104	-	359,00
									-	-	gard 16 ml	1302,00
40	BISTRIȚA-NĂȘĂUD	BISTRIȚA	BEUDEAN VIOREL	-	-	LIVADĂ	EXTRAVILAN	64245	1000	138	-	476,00
									-	-	gard 8 ml	651,00
41	BISTRIȚA-NĂȘĂUD	BISTRIȚA	HARSIAN OCTAVIAN, HARSIAN ILEANA, PASCU GHEORGHE, RUSU ANGELA-MIHAELA, FETTI OVIDIU FLORIN, OARA DANIELA, OARA IOSIF, STRETEA CRISTIAN, CARTES MARCEL SORIN, CARTES ADELA, TITIENI IOANA CODRUTA-AMALIA, STEOPAN SILVIU - SIMION, BIRTIE LEON VICTOR, BIRTIE IOAN	-	-	LIVADĂ	EXTRAVILAN	60623	1017	36	-	124,00
42	BISTRIȚA-NĂȘĂUD	BISTRIȚA	HARSIAN OCTAVIAN, HARSIAN ILEANA	-	-	NEPRODUCTIV	EXTRAVILAN	64124	730	16	-	18,00
43	BISTRIȚA-NĂȘĂUD	BISTRIȚA	COUDSY BOGDANA SILVIA, BULZ VIOREL-RADU	33/2	1/2	LIVADĂ	EXTRAVILAN	84097	399	18	-	62,00
44	BISTRIȚA-NĂȘĂUD	BISTRIȚA	SANDOR IOAN	33/2	1/3	LIVADĂ	EXTRAVILAN	-	10400	2	-	7,00
45	BISTRIȚA-NĂȘĂUD	BISTRIȚA	CIMPEANU GHEORGHE	33/2	2/1	LIVADĂ	EXTRAVILAN	-	7600	91	-	314,00
46	BISTRIȚA-NĂȘĂUD	BISTRIȚA	GREERE AURELIA	-	-	LIVADĂ	EXTRAVILAN	60612	5795	329	-	1135,00
										-	gard 64 ml	5210,00
47	BISTRIȚA-NĂȘĂUD	BISTRIȚA	DANCIU IRIS ADRIANA MARIA	-	-	LIVADĂ	EXTRAVILAN	51997	5674	204	-	704,00
										-	gard 36 ml	2930,00
48	BISTRIȚA-NĂȘĂUD	BISTRIȚA	ALUAȘ AURELIA	-	-	LIVADĂ	EXTRAVILAN	69787	5674	212	-	731,00
										-	gard 30 ml	2442,00

Nr. Crt.	Județul	Unitatea administrativ-teritorială	Nume și prenume proprietar/deținător imobil	Tarla	Parcelă	Categoria de folosință	Intravilan / Extravilan	Număr Carte Funciară	Suprafața totală (mp)	Suprafață expropriată (mp)	Suprafață construcții (mp/ml)	Valoarea de despăgubire conform Legii 255/2010 (lei)
49	BISTRIȚA-NĂSĂUD	BISTRIȚA	NEGREA BOGDAN, NEGREA ANDREEA-CRISTINA	-	-	LIVADĂ	EXTRAVILAN	69788	5675	164	-	566,00
											gard 35 ml	2849,00
50	BISTRIȚA-NĂSĂUD	BISTRIȚA	NEGREA BOGDAN, NEGREA ANDREEA-CRISTINA	-	-	LIVADĂ	EXTRAVILAN	69789	5675	398	-	1373,00
										-	gard 69 ml	5617,00
51	BISTRIȚA-NĂSĂUD	BISTRIȚA	MOLDOVAN DUMITRU	-	-	LIVADĂ	EXTRAVILAN	94476	5700	744	-	2567,00
										-	gard 105 ml	8547,00
52	BISTRIȚA-NĂSĂUD	BISTRIȚA	POP VALER	34/2	1/1, 2/1	ARABIL	EXTRAVILAN	-	10875	371	-	10666,00
										-	gard 38 ml	3093,00
										-	gard 15 ml	1221,00
										-	gard 55 ml	4477,00
										-	anexa 24 mp	5418,00

Nr. Crt.	Județul	Unitatea administrativ-teritorială	Nume și prenume proprietar/deținător imobil	Tarla	Parcelă	Categoria de folosință	Intravilan / Extravilan	Număr Carte Funciară	Suprafața totală (mp)	Suprafață expropriată (mp)	Suprafața construcții (mp/ml)	Valoarea de despăgubire conform Legii 255/2010 (lei)
53	BISTRIȚA-NĂȘĂUD	BISTRIȚA	POP VALER, POP LUCRETIA	-	-	CURȚI-CONSTRUCȚII	INTRAVILAN	80522	2093	7	-	2818,00
						ARABIL	INTRAVILAN			33	-	13283,00
						-	-			-	gard 22 ml	1791,00
54	BISTRIȚA-NĂȘĂUD	BISTRIȚA	POP VALER	34/2	2/1	ARABIL	INTRAVILAN	-	1525	8	-	3220,00
										-	gard 7 ml	713,00
55	BISTRIȚA-NĂȘĂUD	BISTRIȚA	ARCHIUDEAN PAVEL, ZSIGMOND ELENA FLORENTINA	34	12	LIVADĂ	EXTRAVILAN	-	60	60	-	207,00
56	BISTRIȚA-NĂȘĂUD	BISTRIȚA	DREPTATE EUGEN	-	-	LIVADĂ	EXTRAVILAN	65255	1700	70	-	242,00
57	BISTRIȚA-NĂȘĂUD	BISTRIȚA	ONICA ARTEZIMA	34	11	LIVADĂ	EXTRAVILAN	-	84	84	-	290,00
58	BISTRIȚA-NĂȘĂUD	BISTRIȚA	DRĂDICI OTNIEL, DRADICI CORINA	-	-	LIVADĂ	INTRAVILAN	86532	1300	104	-	41860,00
59	BISTRIȚA-NĂȘĂUD	BISTRIȚA	DRĂDICI DANIEL, DRĂDICI ANDREEA	-	-	CURȚI-CONSTRUCȚII	INTRAVILAN	86531	2604	150	-	60375,00
60	BISTRIȚA-NĂȘĂUD	BISTRIȚA	VARVARI SIMONA	34	9	LIVADĂ	INTRAVILAN	86530	2436	202	-	81305,00
61	BISTRIȚA-NĂȘĂUD	BISTRIȚA	ȘANDOR EMIL-LIVIU, PERSECĂ RODICANA, LÖWEMBERGHER DORINA-IULIANA, MINOJU EMILIA, MUNTEAN RALUCA-ADRIANA	34	9	LIVADĂ	EXTRAVILAN	95961	2630	57	-	197,00
62	BISTRIȚA-NĂȘĂUD	BISTRIȚA	CHEREJA COSMINA TEODORA	-	-	LIVADĂ	EXTRAVILAN	65553	2116	4	-	14,00
63	BISTRIȚA-NĂȘĂUD	BISTRIȚA	CHEREJA COSMINA TEODORA	-	-	LIVADĂ	EXTRAVILAN	65552	2180	58	-	200,00
64	BISTRIȚA-NĂȘĂUD	BISTRIȚA	CHEREJA COSMINA TEODORA	-	-	LIVADĂ	EXTRAVILAN	65551	2181	82	-	283,00
										-	gard 20 ml	1628,00
65	BISTRIȚA-NĂȘĂUD	BISTRIȚA	CHEREJA COSMINA TEODORA	-	-	LIVADĂ	EXTRAVILAN	65548	2158	83	-	286,00
										-	gard 20 ml	1628,00
66	BISTRIȚA-NĂȘĂUD	BISTRIȚA	CHEREJA COSMINA TEODORA	-	-	LIVADĂ	EXTRAVILAN	65547	2135	86	-	297,00
										-	gard 20 ml	1628,00
67	BISTRIȚA-NĂȘĂUD	BISTRIȚA	CHEREJA COSMINA TEODORA	-	-	LIVADĂ	EXTRAVILAN	65535	2113	81	-	279,00
										-	gard 20 ml	1628,00
68	BISTRIȚA-NĂȘĂUD	BISTRIȚA	CHEREJA COSMINA TEODORA	-	-	LIVADĂ	EXTRAVILAN	65533	2039	61	-	210,00
										-	gard 19 ml	1547,00

Nr. Crt.	Județul	Unitatea administrativ-teritorială	Nume și prenume proprietar/deținător imobil	Tarla	Parcelă	Categoria de folosință	Intravilan / Extravilan	Număr Carte Funciară	Suprafața totală (mp)	Suprafață expropriată (mp)	Suprafața construcții (mp/ml)	Valoarea de despăgubire conform Legii 255/2010 (lei)
69	BISTRIȚA-NĂȘĂUD	BISTRIȚA	POP MARIA	-	-	LIVADĂ	EXTRAVILAN	70786	5300	164	-	566,00
										-	gard 47 ml	3826,00
70	BISTRIȚA-NĂȘĂUD	BISTRIȚA	BAȘOTĂ MARIA, POP DUMITRU	-	-	LIVADĂ	EXTRAVILAN	94388	5000	163	-	562,00
										-	gard 43 ml	3500,00
71	BISTRIȚA-NĂȘĂUD	BISTRIȚA	GHERASIM VIORICA	-	-	LIVADĂ	EXTRAVILAN	94379	549	84	-	290,00
										-	gard 19 ml	1547,00
72	BISTRIȚA-NĂȘĂUD	BISTRIȚA	GHERASIM VIORICA	-	-	LIVADĂ	EXTRAVILAN	94387	494	25	-	86,00
73	BISTRIȚA-NĂȘĂUD	BISTRIȚA	GHERASIM VIORICA	-	-	LIVADĂ	EXTRAVILAN	94386	536	89	-	307,00
										-	gard 19 ml	1547,00
74	BISTRIȚA-NĂȘĂUD	BISTRIȚA	BODIU EUGENIA	-	-	ARABIL	INTRAVILAN	70619	2020	34	-	13685,00
										-	gard 21 ml	13906,00
75	BISTRIȚA-NĂȘĂUD	BISTRIȚA	CLOMPOȘ LENUȚA, CLOMPOȘ PAUL-BOGDAN	-	-	ARABIL	INTRAVILAN	70450	2121	2	-	805,00
										-	gard 4 ml	326,00
76	BISTRIȚA-NĂȘĂUD	BISTRIȚA	SINARIU ADRIAN MARTIN, SINARIU GEORGETA	-	-	LIVADĂ	EXTRAVILAN	71378	24300	350	-	1208,00
										-	gard 112 ml	9117,00
77	BISTRIȚA-NĂȘĂUD	BISTRIȚA	BAIES ANA	-	-	ARABIL	EXTRAVILAN	71380	1700	450	-	12938,00
										-	gard 71 ml	5779,00

Nr. Crt.	Județul	Unitatea administrativ-teritorială	Nume și prenume proprietar/deținător imobil	Tarla	Parcelă	Categoria de folosință	Intravilan / Extravilan	Număr Carte Funciară	Suprafața totală (mp)	Suprafață expropriată (mp)	Suprafață construcții (mp/ml)	Valoarea de despăgubire conform Legii 255/2010 (lei)
78	BISTRIȚA-NĂȘĂUD	BISTRIȚA	STATUL ROMAN, BAIES ANA, ANDRECUT GRIGORE, ANDRECUT ANA	-	-	CURȚI-CONSTRUCȚII	INTRAVILAN	62523	2900	418	-	168245,00
										-	gard 15 ml	1221,00
											gard 39 ml	3175,00
											garaj 53 mp	12943,00
79	BISTRIȚA-NĂȘĂUD	BISTRIȚA	BĂIEȘ ANA, BĂIEȘ GEORGE	34	-	ARABIL	INTRAVILAN	-	117	117	-	47093,00
										-	gard 18 ml	1465,00
80	BISTRIȚA-NĂȘĂUD	BISTRIȚA	TRIȘCAȘ RODOVICA	-	-	LIVADĂ	INTRAVILAN	91821	1623	61	-	24553,00
						LIVADĂ	EXTRAVILAN			20	-	69,00
						-	gard 36 ml			2930,00		
81	BISTRIȚA-NĂȘĂUD	BISTRIȚA	ARNDT GEORGETA-IOANA	-	-	LIVADĂ	EXTRAVILAN	69708	1590	112	-	386,00
										-	gard 40 ml	3256,00
82	BISTRIȚA-NĂȘĂUD	BISTRIȚA	ARNDT GEORGETA-IOANA	-	-	LIVADĂ	EXTRAVILAN	71165	17400	27	-	93,00
										-	gard 12 ml	977,00
83	BISTRIȚA-NĂȘĂUD	BISTRIȚA	BOR CORINA-DANIELA	34/1	12	LIVADĂ	EXTRAVILAN	92475	13600	149	-	514,00
										-	gard 90 ml	7326,00
84	BISTRIȚA-NĂȘĂUD	BISTRIȚA	CZUDIK ANDREEA-NICOLETA	34/1	11	LIVADĂ	EXTRAVILAN	92472	11599	178	-	614,00
										-	gard 76 ml	6186,00
85	BISTRIȚA-NĂȘĂUD	BISTRIȚA	GOTAN IOAN	34/1	-	DRUM	EXTRAVILAN	-	30	30	-	35,00
										-	gard 7 ml	570,00
86	BISTRIȚA-NĂȘĂUD	BISTRIȚA	ODORHEAN FLAVIU ALEXANDRU, BANGAU EMILIA	-	-	CURȚI-CONSTRUCȚII	INTRAVILAN	60983	1400	92	-	37030,00
						LIVADĂ	EXTRAVILAN			15	gard 30 ml	2442,00
87	BISTRIȚA-NĂȘĂUD	BISTRIȚA	NAGY FLORIN-GHEORGHE	-	-	CURȚI-CONSTRUCȚII	EXTRAVILAN	69154	2975	309	-	8884,00
										-	gard 48 ml	3907,00
88	BISTRIȚA-NĂȘĂUD	BISTRIȚA	DANCI SIMION	-	-	ARABIL	INTRAVILAN	70414	1600	17	-	6843,00
						ARABIL	EXTRAVILAN			123	-	3536,00
						-	gard 35 ml			2849,00		
89	BISTRIȚA-NĂȘĂUD	BISTRIȚA	PENNA ALESSANDRO FAUSTO	-	-	FĂNEAȚĂ	EXTRAVILAN	61696	318	48	-	166,00
										-	gard 12 ml	977,00
90	BISTRIȚA-NĂȘĂUD	BISTRIȚA	PENNA ALESSANDRO FAUSTO	-	-	FĂNEAȚĂ	EXTRAVILAN	61694	200	13	-	45,00
										-	gard 4 ml	326,00

Nr. Crt.	Județul	Unitatea administrativ-teritorială	Nume și prenume proprietar/ deținător imobil	Tarla	Parcelă	Categoria de folosință	Intravilan / Extravilan	Număr Carte Funciară	Suprafața totală (mp)	Suprafață expropriată (mp)	Suprafața construcții (mp/ml)	Valoarea de despăgubire conform Legii 255/2010 (lei)
91	BISTRIȚA-NĂSĂUD	BISTRIȚA	PENNA ALESSANDRO FAUSTO	-	-	FĂNEAȚĂ	EXTRAVILAN	61695	318	20	-	69,00
										-	gard 10 ml	814,00
92	BISTRIȚA-NĂSĂUD	BISTRIȚA	ODORHEAN MARIUS, ODORHEAN RODICA	-	-	FĂNEAȚĂ	EXTRAVILAN	58967	163	10	-	35,00
										-	gard 3 ml	244,00
93	BISTRIȚA-NĂSĂUD	BISTRIȚA	ODORHEAN MARIUS IOAN	-	-	FĂNEAȚĂ	EXTRAVILAN	58976	11300	95	-	328,00
										-	gard 20 ml	1628,00
											anexa 16 mp	3907,00
94	BISTRIȚA-NĂSĂUD	BISTRIȚA	NEAMTIU FLORINA LOREDANA, FLOREA LUCIAN FLORIN	-	-	LIVADĂ	EXTRAVILAN	92466	448	10	-	35,00
95	BISTRIȚA-NĂSĂUD	BISTRIȚA	NEAMTIU FLORINA LOREDANA	-	-	LIVADĂ	EXTRAVILAN	92463	2424	102	-	352,00
96	BISTRIȚA-NĂSĂUD	BISTRIȚA	SEMERIAN OVIDIU SEVERIAN	-	-	LIVADĂ	EXTRAVILAN	63928	5800	78	-	269,00
97	BISTRIȚA-NĂSĂUD	BISTRIȚA	TĂUT ANAMARIA, TĂUT MARIUS, TĂUT LUCREȚIA-NASTASIA	-	-	LIVADĂ	INTRAVILAN	78585	429	16	-	6440,00
98	BISTRIȚA-NĂSĂUD	BISTRIȚA	TĂUT MARIUS, TĂUT LUCREȚIA-NASTASIA	-	-	LIVADĂ	INTRAVILAN	78584	1782	93	-	37433,00
										-	gard 4 ml	326,00
99	BISTRIȚA-NĂSĂUD	BISTRIȚA	TĂUT PAVĂL, TĂUT RAVECA	-	-	LIVADĂ	INTRAVILAN	78582	14500	55	-	22138,00
100	BISTRIȚA-NĂSĂUD	BISTRIȚA	CHISA MARIUS, CHISA ANAMARIA	-	-	LIVADĂ	EXTRAVILAN	52030	1354	4	-	14,00
										-	gard 8 ml	651,00
101	BISTRIȚA-NĂSĂUD	BISTRIȚA	CHISA MARIUS, CHISA ANAMARIA	-	-	LIVADĂ	EXTRAVILAN	52031	1439	32	-	110,00
										-	gard 20 ml	1628,00
102	BISTRIȚA-NĂSĂUD	BISTRIȚA	CANDALE GRIGORE, CANDALE VALERIA	-	-	LIVADĂ	EXTRAVILAN	65372	1000	61	-	210,00
										-	gard 21 ml	1709,00
103	BISTRIȚA-NĂSĂUD	BISTRIȚA	CANDALE GRIGORE, CANDALE VALERIA	-	-	LIVADĂ	EXTRAVILAN	66904	1000	68	-	235,00
										-	gard 19 ml	1547,00
104	BISTRIȚA-NĂSĂUD	BISTRIȚA	CANDALE GRIGORE, CANDALE VALERIA	-	-	LIVADĂ	EXTRAVILAN	66906	1000	77	-	266,00
										-	gard 23 ml	1872,00
105	BISTRIȚA-NĂSĂUD	BISTRIȚA	BĂRBULESCU LIVIU SERAFIM, BĂRBULESCU IOANA-VERONICA	-	-	LIVADĂ	EXTRAVILAN	56810	1800	148	-	511,00
										-	gard 30 ml	2442,00
106	BISTRIȚA-NĂSĂUD	BISTRIȚA	BERBECARIU LIVIA	23	11/5	LIVADĂ	EXTRAVILAN	54503	4979	778	-	2684,00
										-	gard 155 ml	12617,00
107	BISTRIȚA-NĂSĂUD	BISTRIȚA	BULEA REMUS-ALEXANDRU, BULEA CORINA-MARIA	23	11/6	LIVADĂ	EXTRAVILAN	54433	10855	471	-	1625,00
										-	gard 89 ml	7245,00
108	BISTRIȚA-NĂSĂUD	BISTRIȚA	ȘANTA GHEORGHE, ȘANTA OCTAVIA	23	-	LIVADĂ	EXTRAVILAN	-	158	158	-	545,00
										-	gard 33 ml	2686,00

Nr. Crt.	Județul	Unitatea administrativ-teritorială	Nume și prenume proprietar/ deținător imobil	Tarla	Parcelă	Categoria de folosință	Intravilan / Extravilan	Număr Carte Funciară	Suprafața totală (mp)	Suprafață expropriată (mp)	Suprafață construcții (mp/ml)	Valoarea de despăgubire conform Legii 255/2010 (lei)
109	BISTRIȚA-NĂȘĂUD	BISTRIȚA	ȘANTA GHEORGHE, ȘANTA OCTAVIA	-	-	LIVADĂ	EXTRAVILAN	56264	43413	2453	-	8463,00
										-	gard 13 ml.	1058,00
										-	gard 348 ml	28327,00
										-	gard 157 ml	12780,00
										-	anexa 14 mp	3419,00
110	BISTRIȚA-NĂȘĂUD	BISTRIȚA	ȘANTA GHEORGHE, ȘANTA OCTAVIA	-	-	DRUM	EXTRAVILAN	71502	1590	32	-	37,00
										-	gard 5 ml	407,00
111	BISTRIȚA-NĂȘĂUD	BISTRIȚA	MELANIUC MIHAI	-	-	LIVADĂ	EXTRAVILAN	98606	17413	1409	-	4861,00
										-	gard 192 ml	15629,00
112	BISTRIȚA-NĂȘĂUD	BISTRIȚA	SABO LENUȚA-CRISTINA	-	-	LIVADĂ	EXTRAVILAN	98607	387	123	-	424,00
										-	gard 23 ml	1872,00
113	BISTRIȚA-NĂȘĂUD	BISTRIȚA	SABO LENUȚA-CRISTINA	-	-	LIVADĂ	EXTRAVILAN	98619	1119	89	-	307,00
										-	gard 5 ml	407,00
114	BISTRIȚA-NĂȘĂUD	BISTRIȚA	POPITAN DANIEL	-	-	ARABIL	EXTRAVILAN	95417	9100	1144	-	32890,00
										-	gard 166 ml	13512,00
115	BISTRIȚA-NĂȘĂUD	BISTRIȚA	NEAMȚU MADALINA, GIRIGAN LEON, MUTH OVIDIU-MARIUS, MUTH LENUȚA	-	-	LIVADĂ	EXTRAVILAN	69959	6000	198	-	683,00
										-	gard 30 ml	2442,00
116	BISTRIȚA-NĂȘĂUD	BISTRIȚA	BUMBU EMIL, BUMBU NASTASIA-REGHINA	-	-	LIVADĂ	EXTRAVILAN	52959	5875	217	-	749,00
										-	gard 31 ml	2523,00
117	BISTRIȚA-NĂȘĂUD	BISTRIȚA	PROPRIETAR NEIDENTIFICAT*)	24/4	3	LIVADĂ	EXTRAVILAN	-	18	18	-	62,00
118	BISTRIȚA-NĂȘĂUD	BISTRIȚA	FAT VASILE, FAT LUCRETIA - COSMINA	-	-	LIVADĂ	EXTRAVILAN	52105	3200	151	-	521,00
										-	gard 21 ml	1709,00
119	BISTRIȚA-NĂȘĂUD	BISTRIȚA	ILISUAN CRISTIAN IONUT	-	-	LIVADĂ	EXTRAVILAN	53684	666	143	-	493,00
										-	gard 35 ml	2849,00
120	BISTRIȚA-NĂȘĂUD	BISTRIȚA	POPUS MARIA, POPUS FLORIN CRISTIAN	-	-	LIVADĂ	EXTRAVILAN	61583	667	136	-	469,00
										-	gard 68 ml	5535,00
121	BISTRIȚA-NĂȘĂUD	BISTRIȚA	CRETIU ALEXANDRU, CRETIU SIMONA LOREDANA	-	-	LIVADĂ	EXTRAVILAN	61584	667	137	-	473,00
122	BISTRIȚA-NĂȘĂUD	BISTRIȚA	NORD IMO LOGISTIC SRL, ZEGREAN LIVIU, ZEGREAN MARIA, JIGĂU ALINA-LUMINIȚA, JIGĂU CRISTIAN-NELU, SEICA SIMINA, SEICA ILIE, ZĂGREAN MĂRIOARA, ZĂGREAN SERGIU-GEORGE, TOFANĂ ANDREI-CODRIN, TOFANA ROXANA-ȘTEFANIA	-	-	LIVADĂ	EXTRAVILAN	52381	1080	46	-	159,00

Nr. Crt.	Județul	Unitatea administrativ-teritorială	Nume și prenume proprietar/deținător imobil	Tarla	Parcelă	Categoria de folosință	Intravilan / Extravilan	Număr Carte Funciară	Suprafața totală (mp)	Suprafață expropriată (mp)	Suprafața construcții (mp/ml)	Valoarea de despăgubire conform Legii 255/2010 (lei)
123	BISTRIȚA-NĂȘĂUD	BISTRIȚA	BLĂNARU VICENȚIU-GABRIEL	-	-	LIVADĂ	EXTRAVILAN	94573	1840	296	-	1021,00
										-	gard 40 ml	3256,00
124	BISTRIȚA-NĂȘĂUD	BISTRIȚA	BEUDEAN ELISA-CLAUDIA	-	-	LIVADĂ	EXTRAVILAN	95792	7274	651	-	2246,00
										-	gard 108 ml	8791,00
125	BISTRIȚA-NĂȘĂUD	BISTRIȚA	BEUDEAN ELISA CLAUDIA	-	-	LIVADĂ	EXTRAVILAN	95814	83	28	-	97,00
										-	gard 6 ml	488,00
126	BISTRIȚA-NĂȘĂUD	BISTRIȚA	CIMUCA IONEL, CIMUCA ANUTA	-	-	LIVADĂ	EXTRAVILAN	68399	1000	5	-	17,00
127	BISTRIȚA-NĂȘĂUD	BISTRIȚA	CIMUCA IONEL, CIMUCA ANUTA	-	-	LIVADĂ	EXTRAVILAN	95813	414	18	-	62,00
										-	gard 5 ml	407,00
128	BISTRIȚA-NĂȘĂUD	BISTRIȚA	MOLNAR LAURENTIU DANUȚ, MOLNAR SIMONA-JULIA	-	-	LIVADĂ	EXTRAVILAN	68065	10634	633	-	2184,00
										-	gard 103 ml	8384,00
129	BISTRIȚA-NĂȘĂUD	BISTRIȚA	CIUBANCAN DORINA AURICA, MOLNAR LAURENTIU DANUȚ, MOLNAR SIMONA IULIA	-	-	LIVADĂ	EXTRAVILAN	68064	700	150	-	518,00
										-	-	-
130	BISTRIȚA-NĂȘĂUD	BISTRIȚA	OROS FLORINA ELENA	-	-	LIVADĂ	EXTRAVILAN	64657	13638	1131	-	3902,00
										-	gard 123 ml	10012,00
131	BISTRIȚA-NĂȘĂUD	BISTRIȚA	NICOARA TITUS - NICOLAE	-	-	LIVADĂ	EXTRAVILAN	53914	10897	606	-	2091,00
										-	gard 97 ml	7896,00
132	BISTRIȚA-NĂȘĂUD	DUMITRA	POP ANDREI-LAURENTIU, POP DIANA	-	-	ARABIL	INTRAVILAN	26416	3199,94	19	-	437,00
133	BISTRIȚA-NĂȘĂUD	DUMITRA	POP ANDREI-LAURENTIU, POP DIANA	-	-	ARABIL	INTRAVILAN	26373	3000	44	-	1012,00
										-	gard 21 ml	1709,00
134	BISTRIȚA-NĂȘĂUD	DUMITRA	MOLDOVAN ELISABETA	48	-	CURȚI CONSTRUCȚII	INTRAVILAN	-	980	66	-	1518,00
										-	gard 25 ml	1832,00
135	BISTRIȚA-NĂȘĂUD	DUMITRA	BINDIU FLORIN	48	933/8	ARABIL	INTRAVILAN	-	4624	122	-	2806,00
										-	gard 34 ml	2768,00

Nr. Crt.	Județul	Unitatea administrativ-teritorială	Nume și prenume proprietar/deținător imobil	Tarla	Parcelă	Categoria de folosință	Intravilan / Extravilan	Număr Carte Funciară	Suprafața totală (mp)	Suprafață expropriată (mp)	Suprafața construcții (mp/ml)	Valoarea de despăgubire conform Legii 255/2010 (lei)
136	BISTRIȚA-NĂȘĂUD	DUMITRA	ANI LEON	48	933/6	ARABIL	INTRAVILAN	-	3550	85	-	1955,00
137	BISTRIȚA-NĂȘĂUD	DUMITRA	NACU TEODORA	48	3	ARABIL	INTRAVILAN	-	4000	155	-	3565,00
138	BISTRIȚA-NĂȘĂUD	DUMITRA	RUȘTI DAN-OVIDIU, RUȘTI DUMITRIȚA-NASTASIA	-	-	ARABIL	INTRAVILAN	25136	3000	118	-	2714,00
139	BISTRIȚA-NĂȘĂUD	DUMITRA	ȘTEFAN MIHAELA-TEODORA	-	-	ARABIL	INTRAVILAN	26749	999	29	-	667,00
140	BISTRIȚA-NĂȘĂUD	DUMITRA	ȘTEFAN MIHAELA-TEODORA	-	-	CURȚI CONSTRUCȚII	INTRAVILAN	25675	900	15	-	345,00
						ARABIL	INTRAVILAN	-	5466	117	-	2691,00
						-	-	-	-	gard 46 ml	-	2768,00
141	BISTRIȚA-NĂȘĂUD	DUMITRA	POP MARIANA	48	-	ARABIL	INTRAVILAN	-	5000	180	-	4140,00
142	BISTRIȚA-NĂȘĂUD	DUMITRA	MUTHI FLORIN-SILVIU, MUTHI MARIUS-PETRU	48	1/1	ARABIL	INTRAVILAN	-	5000	203	-	4669,00
143	BISTRIȚA-NĂȘĂUD	DUMITRA	GRAPINI ȘTEFAN	49	25	FĂNEAȚĂ	INTRAVILAN	29473	3000	114	-	2622,00
144	BISTRIȚA-NĂȘĂUD	DUMITRA	GRAPINI ȘTEFAN	49	25/1	FĂNEAȚĂ	INTRAVILAN	29479	800	24	-	552,00
145	BISTRIȚA-NĂȘĂUD	DUMITRA	MAN GHEORGHE-ARGHIR	49	1	FĂNEAȚĂ	INTRAVILAN	28991	3500	63	-	1449,00
146	BISTRIȚA-NĂȘĂUD	DUMITRA	MAN DANIEL-VASILE	49	1	FĂNEAȚĂ	INTRAVILAN	28990	3500	223	-	5129,00
147	BISTRIȚA-NĂȘĂUD	DUMITRA	EREMIE ALEXANDRU-ANCHIDIM	-	-	FĂNEAȚĂ	INTRAVILAN	26240	1000	164	-	3772,00
148	BISTRIȚA-NĂȘĂUD	DUMITRA	CONDRAȚ ILEANA	-	-	FĂNEAȚĂ	INTRAVILAN	26239	1600	204	-	4692,00
149	BISTRIȚA-NĂȘĂUD	DUMITRA	BĂBĂLĂU VIOREL-ADRIAN	-	-	FĂNEAȚĂ	INTRAVILAN	26238	958	15	-	345,00
150	BISTRIȚA-NĂȘĂUD	DUMITRA	TAMAS CONSTANTIN FLORIN	-	-	FĂNEAȚĂ	INTRAVILAN	26237	1000	429	-	9867,00
151	BISTRIȚA-NĂȘĂUD	DUMITRA	CHERTEȘ PETRU	49	12	FĂNEAȚĂ	INTRAVILAN	-	4200	334	-	7682,00
152	BISTRIȚA-NĂȘĂUD	DUMITRA	BINDIU LEONTIN, BINDIU MARIOARA	49	12/1	FĂNEAȚĂ	INTRAVILAN	-	3200	187	-	4301,00
153	BISTRIȚA-NĂȘĂUD	DUMITRA	BOȚAN ELENA, ALISTAR ANA	49	14	FĂNEAȚĂ	INTRAVILAN	-	4000	185	-	4255,00

Nr. Crt.	Județul	Unitatea administrativ-teritorială	Nume și prenume proprietar/deținător imobil	Tarla	Parcelă	Categoria de folosință	Intravilan / Extravilan	Număr Carte Funciară	Suprafața totală (mp)	Suprafață expropriată (mp)	Suprafață construcții (mp/ml)	Valoarea de despăgubire conform Legii 255/2010 (lei)
154	BISTRIȚA-NĂȘĂUD	DUMITRA	ROGNEAN BIANCA-DIANA, ROGNEAN MATEI-DAN	-	-	FĂNEAȚĂ	INTRAVILAN	27940	2000	41	-	943,00
155	BISTRIȚA-NĂȘĂUD	DUMITRA	SOCIETATEA ECO DIF SOLUTION SRL	-	-	FĂNEAȚĂ	INTRAVILAN	29257	17444	209	-	4807,00
156	BISTRIȚA-NĂȘĂUD	DUMITRA	SOCIETATEA ECO DIF SOLUTION SRL	-	-	FĂNEAȚĂ	INTRAVILAN	27918	2999	28	-	644,00
157	BISTRIȚA-NĂȘĂUD	DUMITRA	ILOVAN SORIN, ILOVAN IONEL	49	22	FĂNEAȚĂ	INTRAVILAN	28605	3800	16	-	368,00
158	BISTRIȚA-NĂȘĂUD	DUMITRA	DANCI MONICA-CARMEN	49	26/1	FĂNEAȚĂ	INTRAVILAN	28728	4000	29	-	667,00
159	BISTRIȚA-NĂȘĂUD	DUMITRA	BUHAI FLOARE	49	26	CURȚI CONSTRUCȚII	INTRAVILAN	-	6000	28	-	644,00
160	BISTRIȚA-NĂȘĂUD	DUMITRA	MITI VICTORIA-NASTASIA	49	943/7	FĂNEAȚĂ	INTRAVILAN	-	2278	2	-	46,00
161	BISTRIȚA-NĂȘĂUD	DUMITRA	ORDACE COSMIN-GHEORGHE	49	30	FĂNEAȚĂ	INTRAVILAN	27896	4000	2	-	46,00
162	BISTRIȚA-NĂȘĂUD	DUMITRA	BLUOSS ECATERINA-ERICA	49	31	FĂNEAȚĂ	INTRAVILAN	28288	4000	14	-	322,00
163	BISTRIȚA-NĂȘĂUD	DUMITRA	PROPRIETAR NEIDENTIFICAT *)	49	943/6	FĂNEAȚĂ	INTRAVILAN	-	1207	8	-	184,00
164	BISTRIȚA-NĂȘĂUD	DUMITRA	BOLFĂ MARGARETA	49	27	FĂNEAȚĂ	INTRAVILAN	-	3999	23	-	529,00
165	BISTRIȚA-NĂȘĂUD	DUMITRA	DUMITRU EMANUELA, STRUNGAR OVIDIU	49	34	ARABIL	INTRAVILAN	28751	4000	12	-	276,00
166	BISTRIȚA-NĂȘĂUD	DUMITRA	SCRIPETI SAVETA	49	945/2	FĂNEAȚĂ	INTRAVILAN	-	2178	23	-	529,00
167	BISTRIȚA-NĂȘĂUD	DUMITRA	MĂRCUȘ VERGHINA	49	38	ARABIL	INTRAVILAN	27636	4000	67	-	1541,00
168	BISTRIȚA-NĂȘĂUD	DUMITRA	BUCUR TEOFIL OVIDIU, BUHAI CRISTINA MIRABELA, BUCUR MARIA-ALINA-LUDOVICA, BEBENICI GABRIEL-SORIN	49	40	FĂNEAȚĂ	INTRAVILAN	26105	4000	14	-	322,00
169	BISTRIȚA-NĂȘĂUD	DUMITRA	CORCODE ALIN-MARIUS, CORCODE IOANA-ANDREEA	49	52	FĂNEAȚĂ	INTRAVILAN	26033	4000	23	-	529,00
170	BISTRIȚA-NĂȘĂUD	DUMITRA	VLAȘIN FLOAREA, VLAȘIN FLORIN	49	43	FĂNEAȚĂ	INTRAVILAN	27161	3324	33	-	759,00

Nr. Crt.	Județul	Unitatea administrativ-teritorială	Nume și prenume proprietar/ deținător imobil	Tarla	Parcelă	Categoria de folosință	Intravilan / Extravilan	Număr Carte Funciară	Suprafața totală (mp)	Suprafață expropriată (mp)	Suprafață construcții (mp/ml)	Valoarea de despăgubire conform Legii 255/2010 (lei)
171	BISTRIȚA-NĂȘĂUD	DUMITRA	TUDORAN ALEXA	49	44	FÂNEAȚĂ	INTRAVILAN	-	6178	312	-	7176,00
172	BISTRIȚA-NĂȘĂUD	DUMITRA	TUDORAN ALEXA	49	44	FÂNEAȚĂ	INTRAVILAN	-	1822	3	-	69,00
173	BISTRIȚA-NĂȘĂUD	DUMITRA	UNCI IOAN, CATARIG REGHINA	49	48	ARABIL	INTRAVILAN	-	3000	53	-	1219,00
174	BISTRIȚA-NĂȘĂUD	DUMITRA	CRISTEA DUMITRU, CRISTEA LIVIA	49	49	FÂNEAȚĂ	INTRAVILAN	28637	2000	105	-	2415,00
175	BISTRIȚA-NĂȘĂUD	DUMITRA	MOLDOVAN GRIGORE	49	945/9	ARABIL	INTRAVILAN	-	1968	97	-	2231,00
176	BISTRIȚA-NĂȘĂUD	DUMITRA	TAMAS CRINA MARIA	49	51	ARABIL	INTRAVILAN	26652	1700	120	-	2760,00
177	BISTRIȚA-NĂȘĂUD	DUMITRA	SUCI STEFANA -ROXANA, SUCI CORNELIU-CRISTIAN	49	52/1	ARABIL	INTRAVILAN	-	354	25	-	575,00
										-	gard 12 ml	977,00
178	BISTRIȚA-NĂȘĂUD	DUMITRA	SUCI STEFANA -ROXANA, SUCI CORNELIU-CRISTIAN	49	52/2	ARABIL	INTRAVILAN	26449	4500	121	-	2783,00
										-	gard 61 ml	4965,00
179	BISTRIȚA-NĂȘĂUD	DUMITRA	SOCIETATEA COMERCIALĂ EST NON WOVEN SRL	41	950/1	CURȚI CONSTRUCȚII	INTRAVILAN	-	4000	92	-	2116,00
										-	gard 38 ml	3093,00
180	BISTRIȚA-NĂȘĂUD	DUMITRA	ILIE ALIN-SAMUEL	40	866/5	ARABIL	INTRAVILAN	28275	3300	595	-	13685,00
										-	gard 114 ml	9280,00
181	BISTRIȚA-NĂȘĂUD	DUMITRA	CÎSCOVAN ULINA	50/1	17	LIVADĂ	INTRAVILAN	-	1500	4	-	92,00
										-	gard 12 ml	977,00
182	BISTRIȚA-NĂȘĂUD	DUMITRA	PALAGHIA CLAUDIU-CONSTANTIN, BACIU MARIA	50/1	20	FÂNEAȚĂ	INTRAVILAN	27558	3270	48	-	1104,00
										-	gard 35 ml	2849,00
183	BISTRIȚA-NĂȘĂUD	DUMITRA	CICAI DUMITRU, CICAI MARIA-MONICA	52	1	ARABIL	INTRAVILAN	25978	25100	657	-	15111,00
										-	gard 96 ml	7814,00
184	BISTRIȚA-NĂȘĂUD	DUMITRA	CONEA LUMINIȚA	52	2	FÂNEAȚĂ	INTRAVILAN	25973	13000	412	-	9476,00
										-	gard 52 ml	4233,00
185	BISTRIȚA-NĂȘĂUD	DUMITRA	CONEA LUMINIȚA	52	3	FÂNEAȚĂ	INTRAVILAN	25974	20000	351	-	8073,00
										-	gard 70 ml	5698,00

Nr. Crt.	Județul	Unitatea administrativ-teritorială	Nume și prenume proprietar/deținător imobil	Tarla	Parcelă	Categoria de folosință	Intravilan / Extravilan	Număr Carte Funciară	Suprafața totală (mp)	Suprafață expropriată (mp)	Suprafața construcții (mp/ml)	Valoarea de despăgubire conform Legii 255/2010 (lei)
186	BISTRIȚA-NĂȘĂUD	DUMITRA	LOLICI GHEORGHE -VIOREL, LOLICI LIDIA	52	4	FÂNEAȚĂ	INTRAVILAN	25975	15000	296	-	6808,00
										-	gard 63 ml	5128,00
187	BISTRIȚA-NĂȘĂUD	DUMITRA	CIHĂREAN ANGELA	52	5	FÂNEAȚĂ	INTRAVILAN	27879	2500	73	-	1679,00
										-	gard 16 ml	1302,00
188	BISTRIȚA-NĂȘĂUD	DUMITRA	GRAPINI STEFAN	52	5	CURȚI CONSTRUCȚII	INTRAVILAN	27878	2500	60	-	1380,00
										-	gard 23 ml	1872,00
189	BISTRIȚA-NĂȘĂUD	DUMITRA	MINDRU LAURENTIU	52	6	FÂNEAȚĂ	INTRAVILAN	28885	4000	81	-	1863,00
190	BISTRIȚA-NĂȘĂUD	DUMITRA	BUNGAN ION	52	6	FÂNEAȚĂ	INTRAVILAN	28886	4000	103	-	2369,00
191	BISTRIȚA-NĂȘĂUD	DUMITRA	COVACI MARIA	52	7	ARABIL	INTRAVILAN	25979	10000	224	-	5152,00
										-	gard 46 ml	3744,00
192	BISTRIȚA-NĂȘĂUD	DUMITRA	MAN DANIEL-VASILE	52	8	FÂNEAȚĂ	INTRAVILAN	28994	10000	205	-	4715,00
										-	gard 47 ml	3826,00
193	BISTRIȚA-NĂȘĂUD	DUMITRA	COZAN SOFRONIA	52	9	FÂNEAȚĂ	INTRAVILAN	2598	10000	300	-	6900,00
										-	gard 74 ml	6024,00
194	BISTRIȚA-NĂȘĂUD	DUMITRA	LORINTIU PAVEL, LORINTIU FELICIA	52	10	FÂNEAȚĂ	INTRAVILAN	25983	6400	254	-	5842,00
										-	gard 46 ml	3744,00
195	BISTRIȚA-NĂȘĂUD	DUMITRA	BOAR AURELIA-ONIȚA	52	11	FÂNEAȚĂ	INTRAVILAN	25984	4800	181	-	4163,00
										-	gard 36 ml	2930,00
196	BISTRIȚA-NĂȘĂUD	DUMITRA	TURC FLOAREA, TURC IOAN	-	-	FÂNEAȚĂ	INTRAVILAN	25985	12700	318	-	7314,00
										-	gard 70 ml	5698,00
197	BISTRIȚA-NĂȘĂUD	DUMITRA	VALTER NELUȚA, VALTER IOSIF	52	13	FÂNEAȚĂ	INTRAVILAN	25986	2500	70	-	1610,00
										-	gard 18 ml	1465,00
198	BISTRIȚA-NĂȘĂUD	DUMITRA	VALTER NELUȚA, VALTER IOSIF	52	14	FÂNEAȚĂ	INTRAVILAN	25987	16000	1483	-	34109,00
										-	gard 218 ml	17745,00

Nr. Crt.	Județul	Unitatea administrativ-teritorială	Nume și prenume proprietar/deținător imobil	Tarla	Parcelă	Categoria de folosință	Intravilan / Extravilan	Număr Carte Funciară	Suprafața totală (mp)	Suprafață expropriată (mp)	Suprafața construcții (mp/ml)	Valoarea de despăgubire conform Legii 255/2010 (lei)
199	BISTRIȚA-NĂȘĂUD	DUMITRA	HARANI DUMITRU	52	15	FĂNEAȚĂ	INTRAVILAN	25988	1000	286		6578,00
										-	gard 54 ml	4396,00
200	BISTRIȚA-NĂȘĂUD	DUMITRA	S.C. RAAL S.A.	53	1009/1	LIVADĂ	EXTRAVILAN	25751	47104	1319		3034,00
										-	gard 215 ml	17501,00
201	BISTRIȚA-NĂȘĂUD	DUMITRA	S.C. RAAL S.A.	53	1016/1	LIVADĂ	EXTRAVILAN	25740	28108	610	-	1403,00
202	BISTRIȚA-NĂȘĂUD	DUMITRA	CICAI MARIA-MONICA, CICAI DUMITRU	54	7/1	LIVADĂ	EXTRAVILAN	27767	2400	49	-	113,00
203	BISTRIȚA-NĂȘĂUD	DUMITRA	DEF. SPERMEZAN TOADER, POSESOR BOZOMALA MIHAI-BOGDAN	54	5	LIVADĂ	EXTRAVILAN	27073	3000	10	-	23,00
204	BISTRIȚA-NĂȘĂUD	DUMITRA	BĂRBULESCU LIVIU-SERAFIM, BĂRBULESCU IOANA-VERONICA	54	3	LIVADĂ	EXTRAVILAN	26128	1500	5	-	12,00
205	BISTRIȚA-NĂȘĂUD	DUMITRA	BĂRBULESCU LIVIU-SERAFIM, BĂRBULESCU IOANA-VERONICA	54	3	LIVADĂ	EXTRAVILAN	26129	1500	60	-	138,00
206	BISTRIȚA-NĂȘĂUD	DUMITRA	CICAI DUMITRU, CICAI MARIA-MONICA	54	2	LIVADĂ	EXTRAVILAN	25826	20000	62	-	143,00
207	BISTRIȚA-NĂȘĂUD	DUMITRA	RUS GHEORGHE	54	2	LIVADĂ	EXTRAVILAN	25824	4400	28	-	64,00
208	BISTRIȚA-NĂȘĂUD	DUMITRA	RUSU GEORGETA, ANDRĂNESI VASILE-DANIEL	54	1	LIVADĂ	EXTRAVILAN	25825	7000	85	-	196,00
209	BISTRIȚA-NĂȘĂUD	DUMITRA	PAROHIA EVANGHELICĂ DUMITRA - domeniu privat	UP 1	UA 102	PĂDURE	EXTRAVILAN	-	414604	3586	-	11340,50
											Valoarea masei lemnoase (47,18 mc)	10379,60
210	BISTRIȚA-NĂȘĂUD	DUMITRA	PAROHIA EVANGHELICĂ DUMITRA - domeniu privat	UP 1	UA 101A	PĂDURE	EXTRAVILAN	-	382538	3870	-	12238,50
										-	Valoarea masei lemnoase (83,40 mc)	18348,00
211	BISTRIȚA-NĂȘĂUD	DUMITRA	PETER SORIN	50/1	1	LIVADĂ	INTRAVILAN	28734	41800	94	-	2162,00
Total:										46.421		2630707,60

Legendă: Def. - defunct

Notă: *) Pentru toate pozițiile în care la coloana "Nume/prenume proprietar/deținător" se regăsește mențiunea "Proprietar neidentificat", astfel cum reiese din evidențele unităților administrativ-teritoriale, numele proprietarilor/deținătorilor vor fi identificate ulterior, în vederea completării documentațiilor necesare pentru punerea

LISTA cuprinzând imobilele proprietate publică a statului care sunt afectate de lucrarea de utilitate publică de interes național „Reabilitare drum național DN 17C, km 1+200- km 9+020”, aflate pe
pe raza unităților administrativ-teritoriale Bistrița și Dumitra din județul Bistrița-Năsăud

Nr. Crt.	Județ	Unitatea administrativ-teritorială	Denumirea proprietarului / deținătorului dreptului de administrare	Nr. MF	Tarla	Parcelă	Nr. cadastral	Nr. Carte Funciară	Categoria de folosință	Intravilan/ Extravilan	Suprafață totală (mp)	Suprafață supusă transferului (mp)
0	1	2	3	4	5	6	7	8	9	10	11	12
1	BISTRIȚA-NĂSĂUD	BISTRIȚA	STATUL ROMÂN-STAȚIUNEA DE CERCETARE DEZVOLTARE PENTRU POMICULTURĂ BISTRIȚA	160734	31/2	3	71489	71489	CURȚI-CONSTRUCȚII	INTRAVILAN	760	216
2	BISTRIȚA-NĂSĂUD	BISTRIȚA	STATUL ROMÂN - AGENTIA DOMENIILOR STATULUI	/	33/2	2	-	-	LIVADĂ	EXTRAVILAN	21105	49
3	BISTRIȚA-NĂSĂUD	BISTRIȚA	FIRMA ADMINISTRATIA NATIONALA A DRUMURILOR RA	12193	-	-	65689	65689	LIVADĂ	EXTRAVILAN	100	85
4	BISTRIȚA-NĂSĂUD	BISTRIȚA	STATUL ROMÂN, MINISTERUL TRANSPORTURILOR ȘI INFRASTRUCTURII, COMPANIA NAȚIONALĂ DE ADMINISTRARE A INFRASTRUCTURII RUTIERE	12393	DN17C (Km 1+200 - Km 5+655)	-	93437	93437	DRUM	INTRAVILAN EXTRAVILAN INTRAVILAN EXTRAVILAN	67676	3011 6046 11022 47597
5	BISTRIȚA-NĂSĂUD	BISTRIȚA	STATUL ROMÂN, MINISTERUL AGRICULTURII ȘI DEZVOLTĂRII RURALE, AGENȚIA DOMENIILOR STATULUI	/	-	-	-	-	LIVADĂ	EXTRAVILAN	2795	2795
6	BISTRIȚA-NĂSĂUD	BISTRIȚA	STATUL ROMÂN-STAȚIUNEA DE CERCETARE DEZVOLTARE PENTRU POMICULTURĂ BISTRIȚA	160734	-	-	90073	90073	CURȚI-CONSTRUCȚII	EXTRAVILAN	150	58
7	BISTRIȚA-NĂSĂUD	BISTRIȚA	STATUL ROMÂN-STAȚIUNEA DE CERCETARE DEZVOLTARE PENTRU POMICULTURĂ BISTRIȚA	160734	-	-	-	-	DRUM	EXTRAVILAN	137	137
8	BISTRIȚA-NĂSĂUD	BISTRIȚA	STATUL ROMÂN, MINISTERUL AGRICULTURII ȘI DEZVOLTĂRII RURALE, AGENȚIA DOMENIILOR STATULUI	/	-	-	-	-	LIVADĂ	EXTRAVILAN	1385	1385
9	BISTRIȚA-NĂSĂUD	BISTRIȚA	STATUL ROMÂN, MINISTERUL AGRICULTURII ȘI DEZVOLTĂRII RURALE, AGENȚIA DOMENIILOR STATULUI	/	-	-	-	-	LIVADĂ	EXTRAVILAN	4759	4759
10	BISTRIȚA-NĂSĂUD	DUMITRA	STATUL ROMÂN - ADMINISTRATIA NAȚIONALĂ APELE ROMÂNE	63736	-	-	-	-	APE CURGATOARE	INTRAVILAN	1365	26
11	BISTRIȚA-NĂSĂUD	DUMITRA	STATUL ROMÂN - ADMINISTRATIA NAȚIONALĂ APELE ROMÂNE	63736	-	-	-	-	APE CURGATOARE	INTRAVILAN	1599	254
12	BISTRIȚA-NĂSĂUD	DUMITRA	STATUL ROMÂN, MINISTERUL AGRICULTURII ȘI DEZVOLTĂRII RURALE, AGENȚIA DOMENIILOR STATULUI	/	50/1	21	27603	27603	CURȚI-CONSTRUCȚII LIVADĂ	INTRAVILAN	70200	386 3501
13	BISTRIȚA-NĂSĂUD	DUMITRA	STATUL ROMÂN - ADMINISTRATIA NAȚIONALĂ APELE ROMÂNE	63736	-	-	-	-	APE CURGATOARE	EXTRAVILAN	993	64
14	BISTRIȚA-NĂSĂUD	DUMITRA	STATUL ROMÂN, MINISTERUL AGRICULTURII ȘI DEZVOLTĂRII RURALE, AGENȚIA DOMENIILOR STATULUI	/	-	-	-	-	DRUM	INTRAVILAN	1027	48
15	BISTRIȚA-NĂSĂUD	DUMITRA	STATUL ROMÂN, MINISTERUL TRANSPORTURILOR ȘI INFRASTRUCTURII, COMPANIA NAȚIONALĂ DE ADMINISTRARE A INFRASTRUCTURII RUTIERE S.A.	12193	DN17C (Km 6+712 - Km 10+683)	-	29171	29171	DRUM	INTRAVILAN	60359	37727
16	BISTRIȚA-NĂSĂUD	DUMITRA	STATUL ROMÂN, MINISTERUL TRANSPORTURILOR ȘI INFRASTRUCTURII, COMPANIA NAȚIONALĂ DE ADMINISTRARE A INFRASTRUCTURII RUTIERE S.A.	12193	Cursul de apa Valea Lunga, DN 17C (Km 6+710 - Km 6+712)	-	29206	29206	APE CURGATOARE	INTRAVILAN	29	29
17	BISTRIȚA-NĂSĂUD	DUMITRA	STATUL ROMÂN, MINISTERUL TRANSPORTURILOR ȘI INFRASTRUCTURII, COMPANIA NAȚIONALĂ DE ADMINISTRARE A INFRASTRUCTURII RUTIERE S.A.	12193	DN 17C (Km 5+655 - Km 6+710)	-	29201	29201	DRUM	INTRAVILAN EXTRAVILAN	1943 14042	1943 14042
Total :												135180

Anexa nr. 4

LISTA cuprinzând imobilele aflate în domeniul public al unităților administrativ-teritoriale, care sunt afectate de lucrarea de utilitate publică de interes național „Reabilitare drum național DN 17C, km 1+200- km 9-020”, aflate pe raza unităților administrativ-teritoriale Dumitra și Bistrița din județul Bistrița-Năsăud

Nr. crt.	Județ	Unitatea administrativ-teritorială	Denumirea proprietarului / deținătorului dreptului de administrare	Tarla	Parcelă	Nr. cadastral	Nr. Carte Funciară	Categoria de folosință	Intravilan/ Extravilan	Suprafața totală (mp)	Suprafață supusă transferului (mp)
0	1	2	3	4	5	6	7	8	9	10	11
1	BISTRIȚA-NĂSĂUD	DUMITRA	COMUNA DUMITRA	T48	-	-	-	ARABIL	INTRAVILAN	627	627
2	BISTRIȚA-NĂSĂUD	DUMITRA	COMUNA DUMITRA	T49	-	-	-	FÂNEAȚĂ	INTRAVILAN	101	101
3	BISTRIȚA-NĂSĂUD	DUMITRA	COMUNA DUMITRA	T49	-	-	-	FÂNEAȚĂ	INTRAVILAN	308,17	308
4	BISTRIȚA-NĂSĂUD	DUMITRA	COMUNA DUMITRA	49	-	-	-	DRUM	INTRAVILAN	1479	109
5	BISTRIȚA-NĂSĂUD	DUMITRA	COMUNA DUMITRA	49	-	-	-	DRUM	INTRAVILAN	949	119
6	BISTRIȚA-NĂSĂUD	DUMITRA	COMUNA DUMITRA	49	-	-	-	FÂNEAȚĂ	INTRAVILAN	1076,9	568
7	BISTRIȚA-NĂSĂUD	DUMITRA	COMUNA DUMITRA	-	-	-	-	DRUM	INTRAVILAN	267,98	161
8	BISTRIȚA-NĂSĂUD	DUMITRA	COMUNA DUMITRA	-	-	-	-	DRUM	INTRAVILAN	788	171
9	BISTRIȚA-NĂSĂUD	DUMITRA	COMUNA DUMITRA	-	-	-	-	CANAL	INTRAVILAN	258,98	72
10	BISTRIȚA-NĂSĂUD	DUMITRA	COMUNA DUMITRA	40	-	-	-	ARABIL	INTRAVILAN	1098,13	1098
11	BISTRIȚA-NĂSĂUD	DUMITRA	COMUNA DUMITRA	Str. Bistritei tronson III	-	28508	28508	DRUM	INTRAVILAN	200	172

12	BISTRIȚA-NĂSĂUD	DUMITRA	COMUNA DUMITRA	50	-	-	-	ARABIL	INTRAVILAN	2076,74	2077
13	BISTRIȚA-NĂSĂUD	DUMITRA	COMUNA DUMITRA	-	-	-	-	DRUM	INTRAVILAN	1731	36
14	BISTRIȚA-NĂSĂUD	DUMITRA	COMUNA DUMITRA	-	-	-	-	DRUM	INTRAVILAN	16284	16
15	BISTRIȚA-NĂSĂUD	DUMITRA	COMUNA DUMITRA	-	-	-	-	DRUM	INTRAVILAN	16284	275
16	BISTRIȚA-NĂSĂUD	DUMITRA	COMUNA DUMITRA	-	-	-	-	FÂNEAȚĂ	EXTRAVILAN	419	419
17	BISTRIȚA-NĂSĂUD	DUMITRA	COMUNA DUMITRA	-	-	-	-	FÂNEAȚĂ	EXTRAVILAN	3067	1371
18	BISTRIȚA-NĂSĂUD	DUMITRA	COMUNA DUMITRA	-	-	-	-	DRUM	EXTRAVILAN	8331	65
19	BISTRIȚA-NĂSĂUD	DUMITRA	COMUNA DUMITRA	-	-	-	-	FÂNEAȚĂ	EXTRAVILAN	869	404
20	BISTRIȚA-NĂSĂUD	DUMITRA	COMUNA DUMITRA	-	-	-	-	FÂNEAȚĂ	EXTRAVILAN	94	94
21	BISTRIȚA-NĂSĂUD	BISTRIȚA	MUNICIPIUL BISTRIȚA	STR. GORUNULUI	-	84216	84216	DRUM	EXTRAVILAN	2028	412
22	BISTRIȚA-NĂSĂUD	BISTRIȚA	MUNICIPIUL BISTRIȚA	31/1	-	-	-	LIVADĂ	EXTRAVILAN	439	439
23	BISTRIȚA-NĂSĂUD	BISTRIȚA	MUNICIPIUL BISTRIȚA	31/1	-	-	-	ARABIL	EXTRAVILAN	33	33
24	BISTRIȚA-NĂSĂUD	BISTRIȚA	MUNICIPIUL BISTRIȚA	STR. STRUGURASULUI	-	86877	86877	DRUM	INTRAVILAN	1817	151
25	BISTRIȚA-NĂSĂUD	BISTRIȚA	MUNICIPIUL BISTRIȚA	31/2	-	-	-	LIVADĂ	INTRAVILAN	195	195
26	BISTRIȚA-NĂSĂUD	BISTRIȚA	MUNICIPIUL BISTRIȚA	31/2	-	-	-	ARABIL	INTRAVILAN	311	311
27	BISTRIȚA-NĂSĂUD	BISTRIȚA	MUNICIPIUL BISTRIȚA	31/2	-	-	-	DRUM	INTRAVILAN	137	137
28	BISTRIȚA-NĂSĂUD	BISTRIȚA	MUNICIPIUL BISTRIȚA	31/3	-	-	-	DRUM	INTRAVILAN	32	32
29	BISTRIȚA-NĂSĂUD	BISTRIȚA	MUNICIPIUL BISTRIȚA	31/3	-	-	-	LIVADĂ	INTRAVILAN	77	77
30	BISTRIȚA-NĂSĂUD	BISTRIȚA	MUNICIPIUL BISTRIȚA	31/3	-	-	-	DRUM	INTRAVILAN	524	197
31	BISTRIȚA-NĂSĂUD	BISTRIȚA	MUNICIPIUL BISTRIȚA	31/2	-	-	-	DRUM	EXTRVILAN	12	12
32	BISTRIȚA-NĂSĂUD	BISTRIȚA	MUNICIPIUL BISTRIȚA	33/3	-	-	-	ARABIL	EXTRVILAN	283	283

33	BISTRIȚA-NĂSĂUD	BISTRIȚA	MUNICIPIUL BISTRIȚA	33/2	-	-	-	DRUM	EXTRVILAN	53	53
34	BISTRIȚA-NĂSĂUD	BISTRIȚA	MUNICIPIUL BISTRIȚA	33/2	-	-	-	LIVADĂ	EXTRVILAN	674	674
35	BISTRIȚA-NĂSĂUD	BISTRIȚA	MUNICIPIUL BISTRIȚA	34/2	-	-	-	ARABIL	EXTRVILAN	131	131
36	BISTRIȚA-NĂSĂUD	BISTRIȚA	MUNICIPIUL BISTRIȚA	34/2	-	-	-	DRUM	EXTRAVILAN	4	4
37	BISTRIȚA-NĂSĂUD	BISTRIȚA	MUNICIPIUL BISTRIȚA	34	-	-	-	LIVADĂ	INTRAVILAN	53	53
38	BISTRIȚA-NĂSĂUD	BISTRIȚA	MUNICIPIUL BISTRIȚA	34	-	-	-	LIVADĂ	EXTRAVILAN	243	243
39	BISTRIȚA-NĂSĂUD	BISTRIȚA	MUNICIPIUL BISTRIȚA	34	-	-	-	DRUM	EXTRAVILAN	102	102
40	BISTRIȚA-NĂSĂUD	BISTRIȚA	MUNICIPIUL BISTRIȚA	34/1	-	-	-	LIVADĂ	EXTRAVILAN	58	58
41	BISTRIȚA-NĂSĂUD	BISTRIȚA	MUNICIPIUL BISTRIȚA	34/1	-	-	-	LIVADĂ	EXTRAVILAN	57	57
42	BISTRIȚA-NĂSĂUD	BISTRIȚA	MUNICIPIUL BISTRIȚA	U.P. III	UA 1, 5, 7, 21	76780	76780	PĂDURE	EXTRAVILAN	3492878	828
43	BISTRIȚA-NĂSĂUD	BISTRIȚA	MUNICIPIUL BISTRIȚA	U.P. II, P 91,93,94,97, 98,99,100,101,102,104,105,106, U.A. 93V, U.A. A106, U.A. A2-104, U.A. A1-104	91,93,94,97, 98,99,100,101,102,104,105,106, U.A. 93V, U.A. A106, U.A. A2-104, U.A. A1-104	72968	72968	PĂDURE	EXTRAVILAN	3083133	4880
44	BISTRIȚA-NĂSĂUD	BISTRIȚA	MUNICIPIUL BISTRIȚA	-	-	-	-	DRUM	EXTRAVILAN	514	40
45	BISTRIȚA-NĂSĂUD	BISTRIȚA	MUNICIPIUL BISTRIȚA	-	-	-	-	LIVADĂ	EXTRAVILAN	670	670
46	BISTRIȚA-NĂSĂUD	BISTRIȚA	MUNICIPIUL BISTRIȚA	-	-	-	-	DRUM	EXTRAVILAN	206	61
								CANAL			49
								DRUM			96
47	BISTRIȚA-NĂSĂUD	BISTRIȚA	MUNICIPIUL BISTRIȚA	-	-	-	-	DRUM	EXTRAVILAN	10	10
48	BISTRIȚA-NĂSĂUD	BISTRIȚA	MUNICIPIUL BISTRIȚA	-	-	-	-	DRUM	EXTRAVILAN	252	252
49	BISTRIȚA-NĂSĂUD	BISTRIȚA	MUNICIPIUL BISTRIȚA	STR. MATEI CORVIN	-	-	-	DRUM	EXTRAVILAN	96	96
50	BISTRIȚA-NĂSĂUD	BISTRIȚA	MUNICIPIUL BISTRIȚA	-	-	-	-	LIVADĂ	EXTRAVILAN	49	49
51	BISTRIȚA-NĂSĂUD	BISTRITA	MUNICIPIUL BISTRIȚA	-	-	-	-	DRUM	EXTRAVILAN	268	268
52	BISTRIȚA-NĂSĂUD	BISTRITA	MUNICIPIUL BISTRIȚA	-	-	-	-	DRUM	EXTRAVILAN	100	100
Total :											19316