

Anexa 1

Se racordeaza cu plansa 1
Se racordeaza cu plansa 2

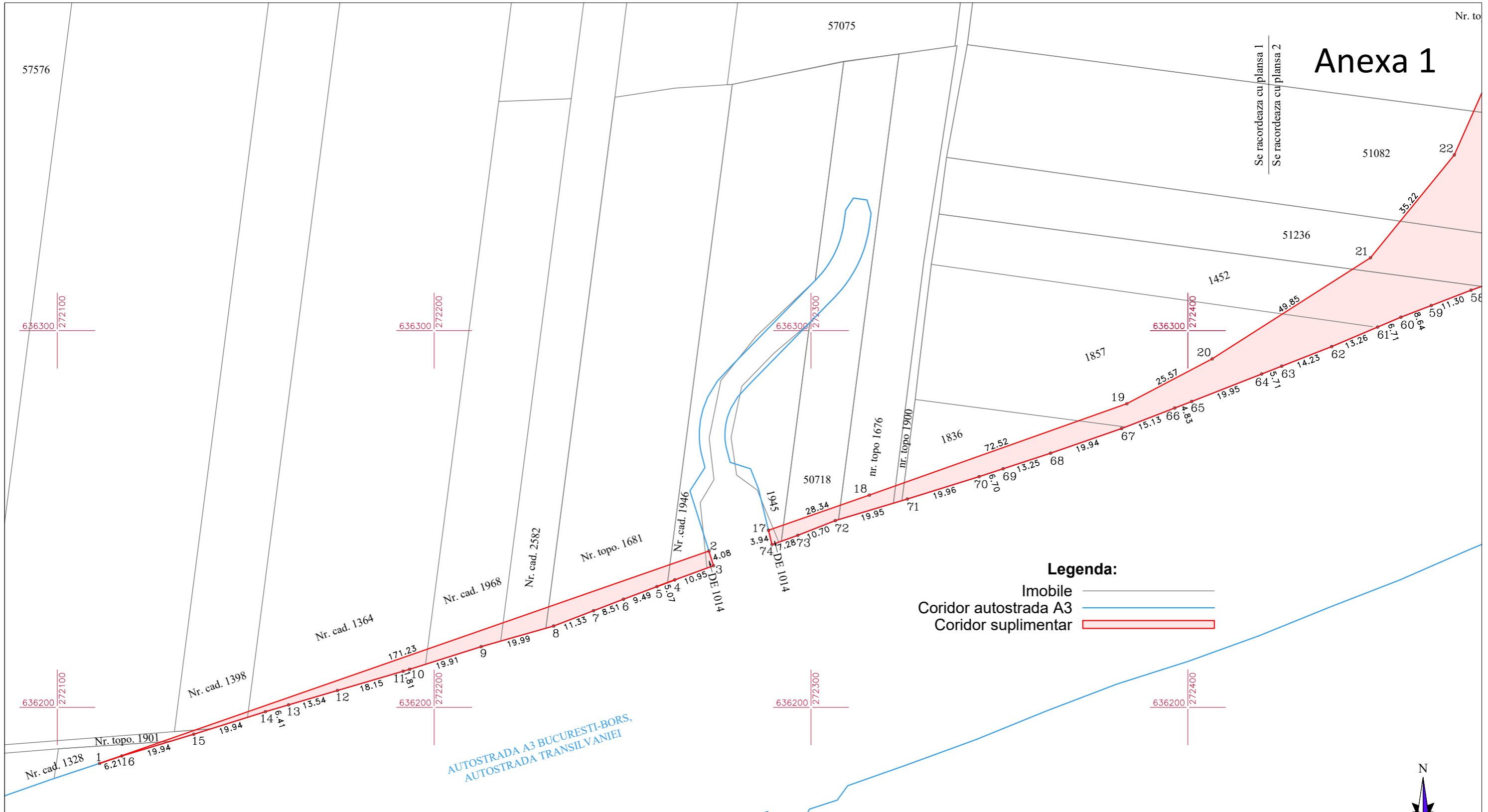

Legenda:

- Imobile
- Coridor autostrada A3
- Coridor suplimentar

AUTOSTRADA A3 BUCURESTI-BORS,
AUTOSTRADA TRANSILVANIEI

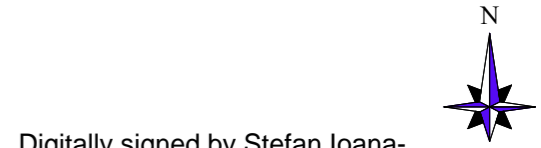

Digitally signed by Stefan Ioana-Maria
Date: 2025.11.04 10:22:28 EET

Sistem de proiectie: STEREOGRAFIC 1970
Sistem de referinta: MAREA NEAGRA

ing. JURCUȚ VIOREL CERTIFICAT DE AUTORIZARE Seria RO-B-F, Nr.1594/2013 CATEGORIA -D- Oradea, Județul Bihor		BENEFICIAR: Compania Națională de Administrare a Infrastructurii Rutiere			
	Numele și prenumele	Semnătura	Scara	PLAN DE SITUAȚIE privind coridorul extins al lucrării de utilitate publică de interes național "AUTOSTRADA BRAȘOV-TÂRGU MUREȘ-CLUJ-ORADEA, SECȚIUNEA 3C: SUPLACU DE BARCĂU-BORȘ, SUBSECȚIUNEA 3C2 CHIRIBIȘ-BIHARIA (KM 30+550 – KM 59+100)"	UAT Sălard Planșa 1/11
Măsurat	ing. Jurcuț Viorel		1:1000		
Desenat	ing. Fitero Lucian		Data		
Verificat	ing. Jurcut Viorel		octombrie		
Controlat			2025		
Aprobat					

Anexa 1

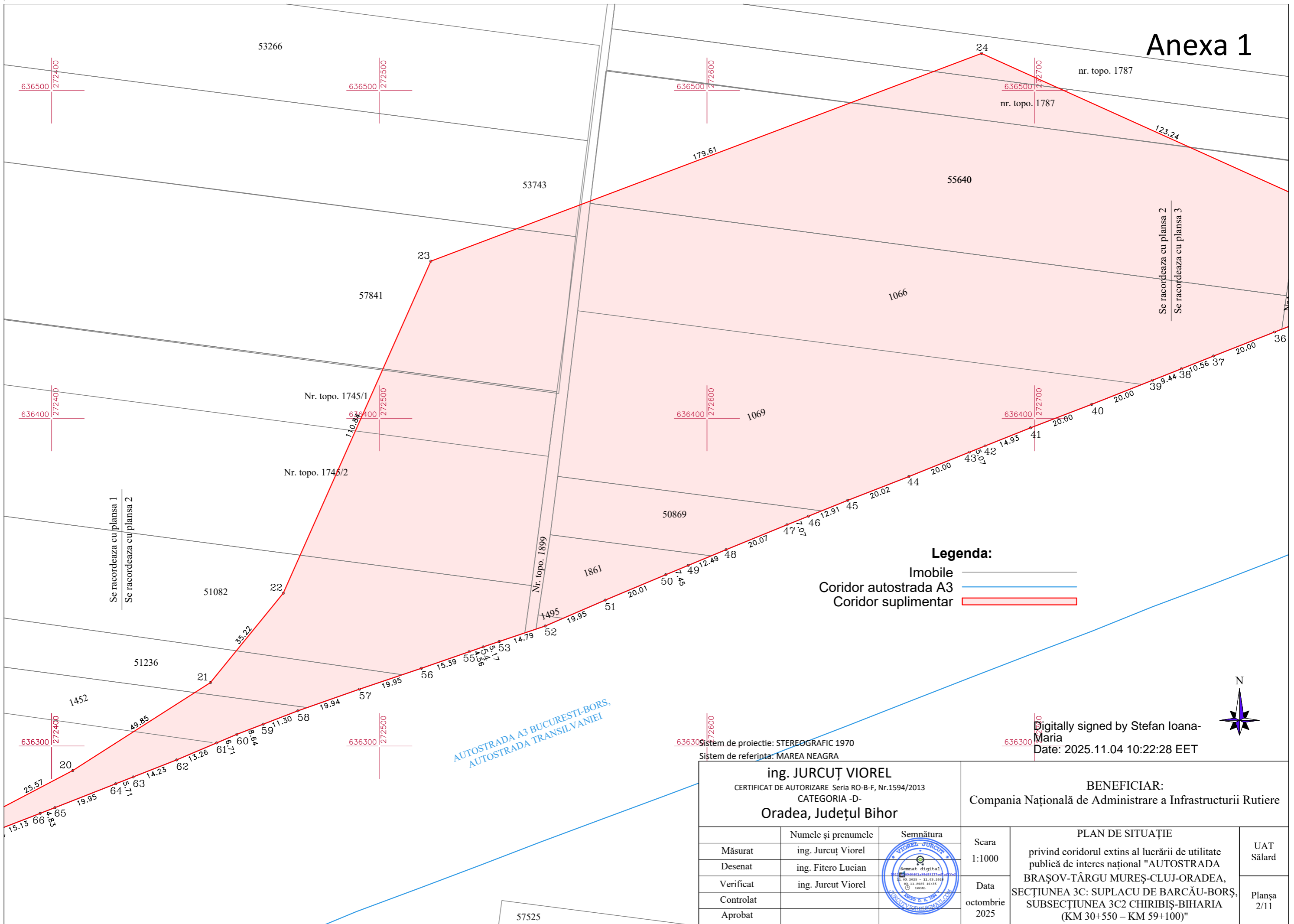

- Legenda:**
- Imobile
 - Coridor autostrada A3
 - Coridor suplimentar

Digitally signed by Stefan Ioana-Maria
Date: 2025.11.04 10:22:28 EET

Sistem de proiectie: STEREOGRAFIC 1970
Sistem de referinta: MAREA NEAGRA

ing. JURCUȚ VIOREL CERTIFICAT DE AUTORIZARE Seria RO-B-F, Nr.1594/2013 CATEGORIA -D- Oradea, Județul Bihor		BENEFICIAR: Compania Națională de Administrare a Infrastructurii Rutiere		
	Numele și prenumele	Semnătura	Scara	PLAN DE SITUAȚIE privind coridorul extins al lucrării de utilitate publică de interes național "AUTOSTRADA BRAȘOV-TÂRGU MUREȘ-CLUJ-ORADEA, SECȚIUNEA 3C: SUPLACU DE BARCĂU-BORȘ, SUBSECȚIUNEA 3C2 CHIRIBIȘ-BIHARIA (KM 30+550 – KM 59+100)"
Măsurat	ing. Jurcuț Viorel		1:1000	
Desenat	ing. Fitero Lucian		Data	
Verificat	ing. Jurcuț Viorel		octombrie	
Controlat			2025	
Aprobat				
				UAT Sălard Planșa 2/11

Anexa 1

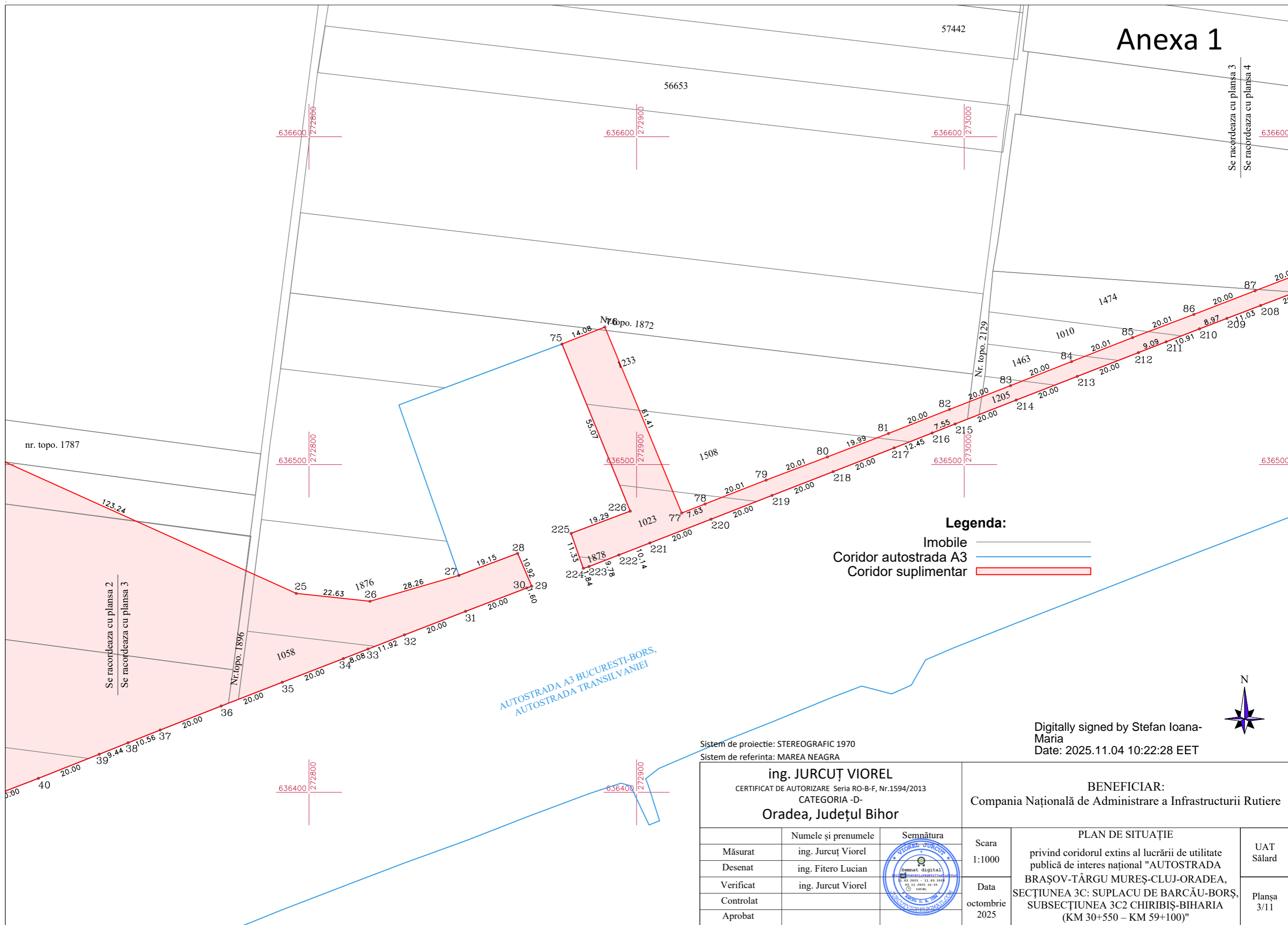

Legenda:
 Imobile —————
 Coridor autostrada A3 —————
 Coridor suplimentar —————

Sistem de proiectie: STEREOGRAFIC 1970
 Sistem de referinta: MAREA NEAGRA

Digitally signed by Stefan Ioana-Maria
 Date: 2025.11.04 10:22:28 EET

ing. JURCUȚ VIOREL CERTIFICAT DE AUTORIZARE Seria RO-B-F, Nr.1594/2013 CATEGORIA -D- Oradea, Județul Bihor			BENEFICIAR: Compania Națională de Administrare a Infrastructurii Rutiere		
	Numele și prenumele	Semnătura	Scara	PLAN DE SITUAȚIE	
Măsurat	ing. Jurcuț Viorel		1:1000	privind coridorul extins al lucrării de utilitate publică de interes național "AUTOSTRADA BRAȘOV-TÂRGU MUREȘ-CLUJ-ORADEA, SECȚIUNEA 3C: SUPLACU DE BARCĂU-BORȘ, SUBSECȚIUNEA 3C2 CHIRIBIȘ-BIHARIA (KM 30+550 – KM 59+100)"	
Desenat	ing. Fitero Lucian				
Verificat	ing. Jurcuț Viorel		Data octombrie 2025	UAT Sălard Planșa 3/11	
Controlat					
Aprobat					

Anexa 1

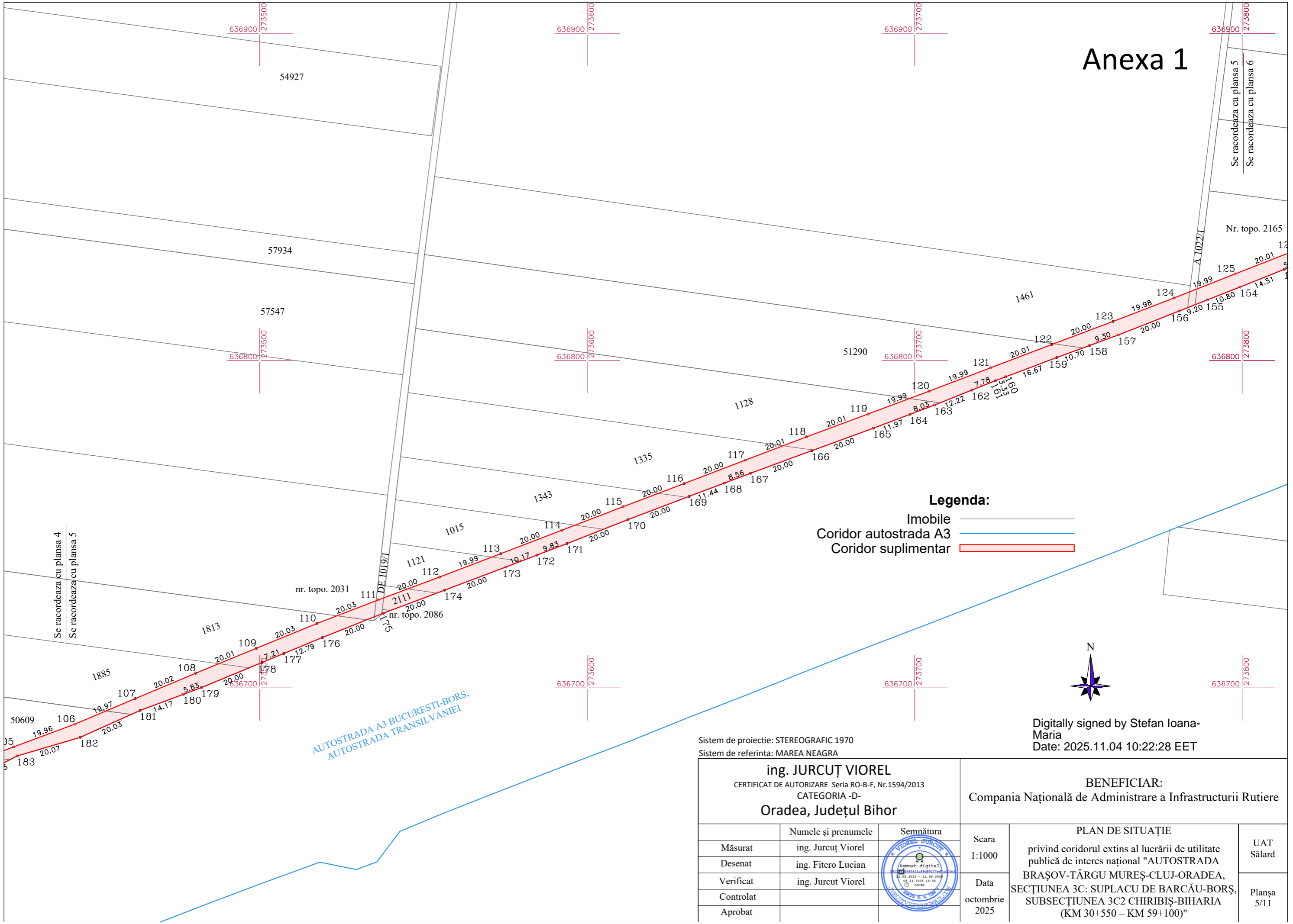

- Legenda:**
- Imobile
 - Coridor autostrada A3
 - Coridor suplimentar

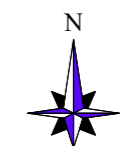

Digitally signed by Stefan Ioana-Maria
Date: 2025.11.04 10:22:28 EET

Sistem de proiectie: STEREOGRAFIC 1970
Sistem de referinta: MAREA NEAGRA

ing. JURCUȚ VIOREL CERTIFICAT DE AUTORIZARE Seria RO-B-F, Nr.1594/2013 CATEGORIA -D- Oradea, Județul Bihor		BENEFICIAR: Compania Națională de Administrare a Infrastructurii Rutiere		
	Numele și prenumele	Semnătura		
Măsurat	ing. Jurcuț Viorel		Scara 1:1000	
Desenat	ing. Fitero Lucian		PLAN DE SITUAȚIE privind coridorul extins al lucrării de utilitate publică de interes național "AUTOSTRADA BRAȘOV-TÂRGU MUREȘ-CLUJ-ORADEA, SECȚIUNEA 3C: SUPLACU DE BARCĂU-BORȘ, SUBSECȚIUNEA 3C2 CHIRIBIȘ-BIHARIA (KM 30+550 – KM 59+100)"	
Verificat	ing. Jurcut Viorel			Data
Controlat				octombrie
Aprobat				2025
			UAT Sălărd	
			Plansa 5/11	

Anexa 1

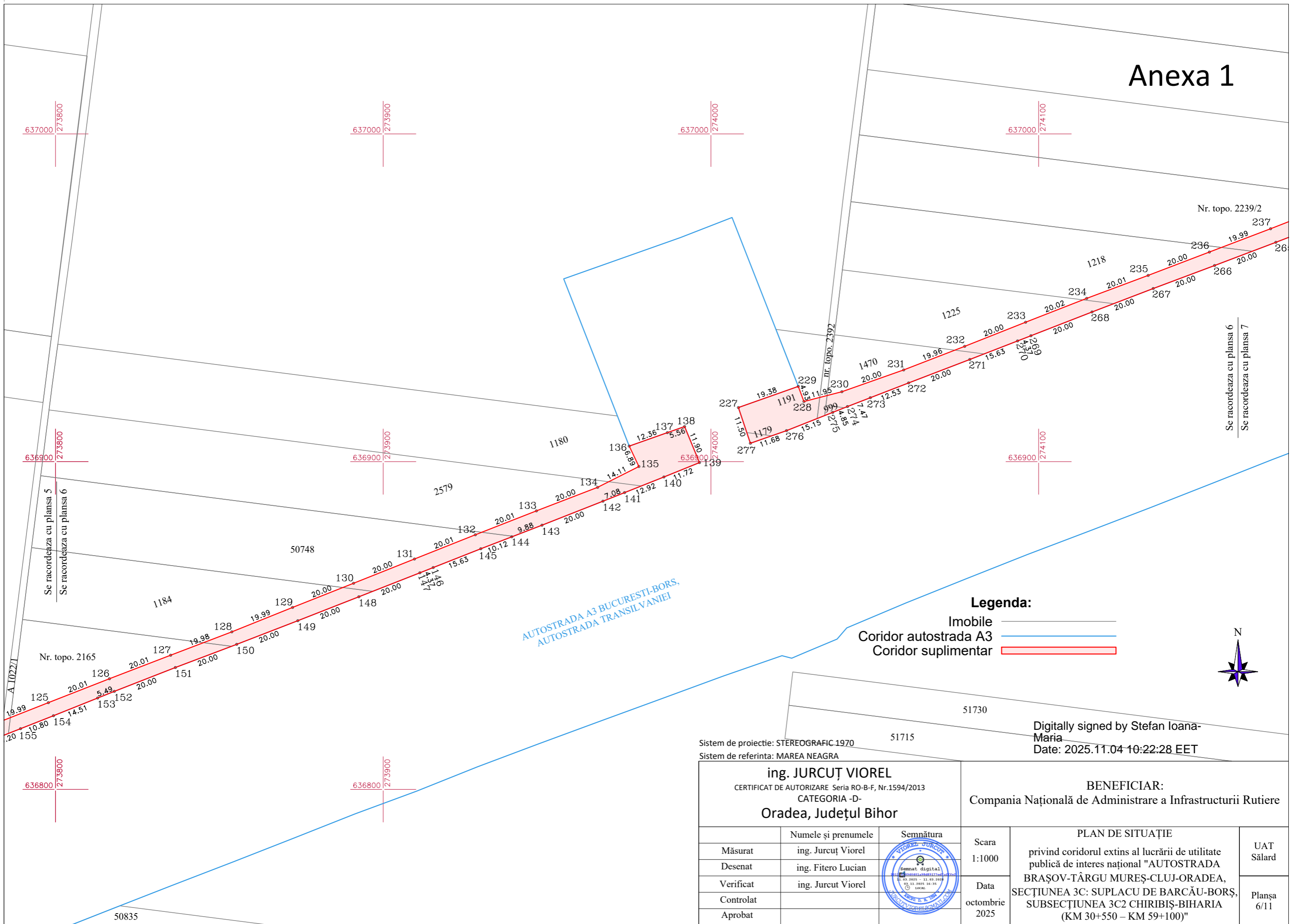

Se racordeaza cu plansa 5
Se racordeaza cu plansa 6

Se racordeaza cu plansa 6
Se racordeaza cu plansa 7

Legenda:

- Imobile
- Coridor autostrada A3
- Coridor suplimentar



Sistem de proiectie: STEREOGRAFIC 1970
Sistem de referinta: MAREA NEAGRA

Digitally signed by Stefan Ioana-Maria
Date: 2025.11.04 10:22:28 EET

ing. JURCUȚ VIOREL CERTIFICAT DE AUTORIZARE Seria RO-B-F, Nr.1594/2013 CATEGORIA -D- Oradea, Județul Bihor		BENEFICIAR: Compania Națională de Administrare a Infrastructurii Rutiere		
	Numele și prenumele	Semnătura	Scara	PLAN DE SITUAȚIE
Măsurat	ing. Jurcuț Viorel		1:1000	privind coridorul extins al lucrării de utilitate publică de interes național "AUTOSTRADA BRAȘOV-TÂRGU MUREȘ-CLUJ-ORADEA, SECȚIUNEA 3C: SUPLACU DE BARCĂU-BORSȘ, SUBSECȚIUNEA 3C2 CHIRIBIȘ-BIHARIA (KM 30+550 – KM 59+100)"
Desenat	ing. Fitero Lucian			
Verificat	ing. Jurcuț Viorel			
Controlat			Data	
Aprobat			octombrie 2025	
				UAT Sălard Planșa 6/11

Anexa 1

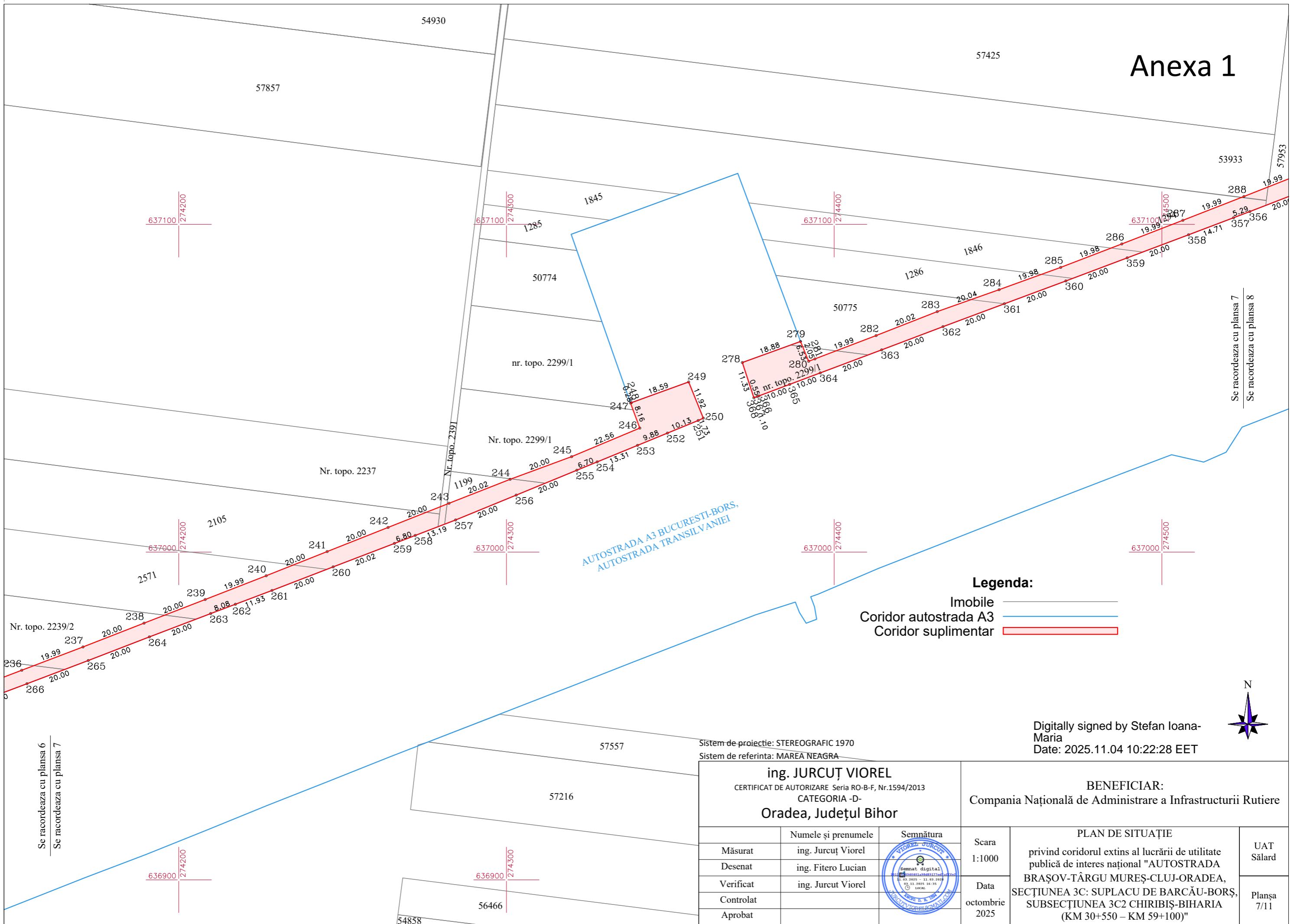

Legenda:
 Imobile —————
 Coridor autostrada A3 —————
 Coridor suplimentar —————

Legenda:

Digitally signed by Stefan Ioana-Maria
 Date: 2025.11.04 10:22:28 EET

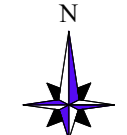

Sistem de-proiecture: STEREOGRAFIC 1970
 Sistem de referinta: MAREA NEAGRA

ing. JURCUȚ VIOREL CERTIFICAT DE AUTORIZARE Seria RO-B-F, Nr.1594/2013 CATEGORIA -D- Oradea, Județul Bihor			BENEFICIAR: Compania Națională de Administrare a Infrastructurii Rutiere			
Măsurat	ing. Jurcuț Viorel		Scara	PLAN DE SITUAȚIE privind coridorul extins al lucrării de utilitate publică de interes național "AUTOSTRADA BRAȘOV-TÂRGU MUREȘ-CLUJ-ORADEA, SECȚIUNEA 3C: SUPLACU DE BARCĂU-BORȘ, SUBSECȚIUNEA 3C2 CHIRIBIȘ-BIHARIA (KM 30+550 – KM 59+100)"	UAT Sălard	
Desenat	ing. Fitero Lucian		Data		octombrie 2025	Planșa 7/11
Verificat	ing. Jurcut Viorel					
Controlat						
Aprobat						

Se racordeaza cu planșa 6
 Se racordeaza cu planșa 7

Se racordeaza cu planșa 7
 Se racordeaza cu planșa 8

Anexa 1

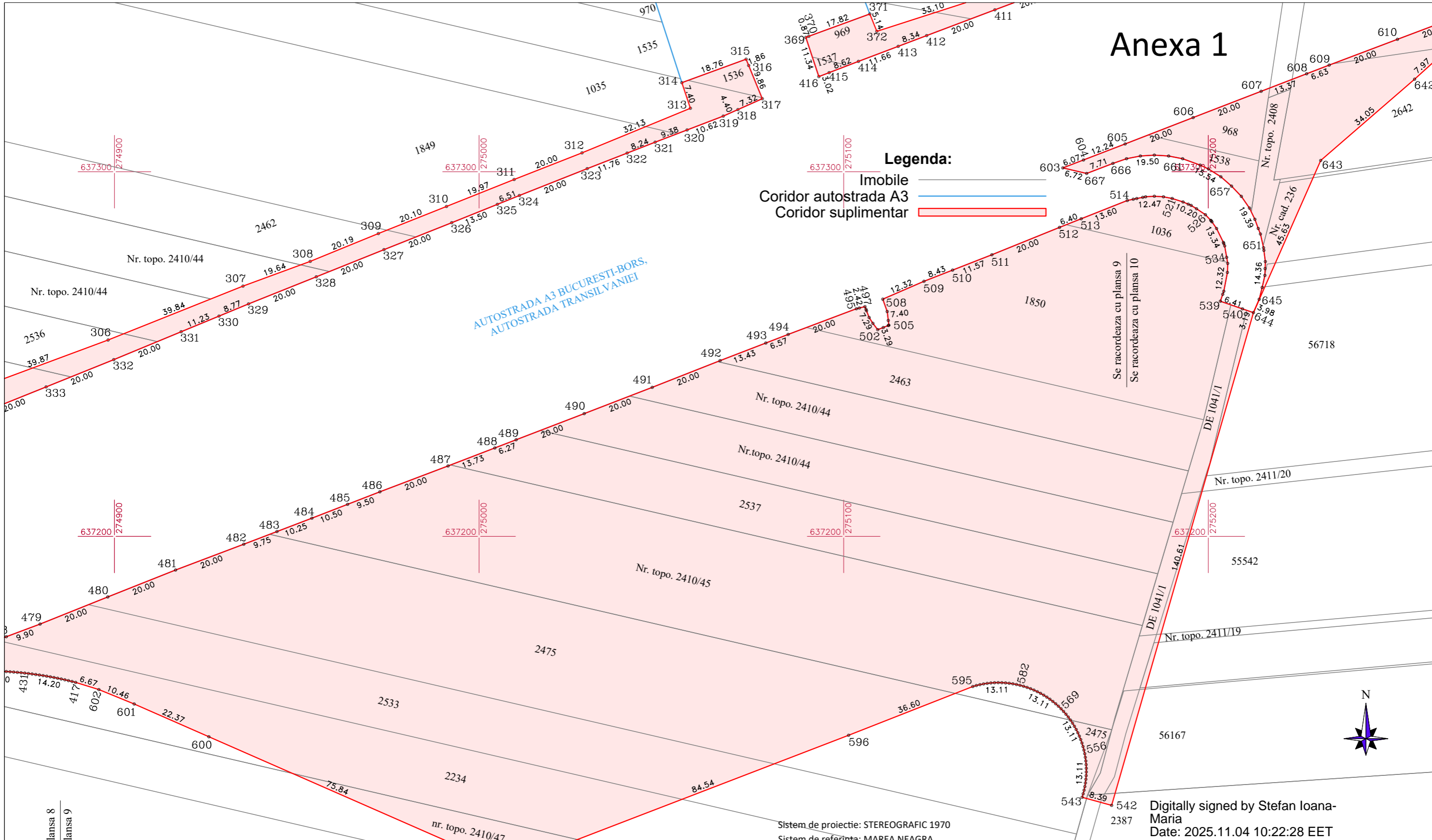

Legenda:
 Imobile ———
 Coridor autostrada A3 ———
 Coridor suplimentar ———

**AUTOSTRADA A3 BUCUREȘTI-BORS,
 AUTOSTRADA TRANSILVÂNIEI**

Se racordeaza cu plansa 8
 Se racordeaza cu plansa 9

Digitally signed by Stefan Ioana-Maria
 Date: 2025.11.04 10:22:28 EET

Sistem de proiectie: STEREOGRAFIC 1970
 Sistem de referinta: MAREA NEAGRA

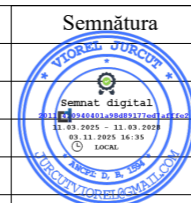
ing. JURCUȚ VIOREL CERTIFICAT DE AUTORIZARE Seria RO-B-F, Nr.1594/2013 CATEGORIA -D- Oradea, Județul Bihor		BENEFICIAR: Compania Națională de Administrare a Infrastructurii Rutiere	
Numele și prenumele Măsurat Desenat Verificat Controlat Aprobat		Semnătura 	
Scara 1:1000		PLAN DE SITUAȚIE privind coridorul extins al lucrării de utilitate publică de interes național "AUTOSTRADA BRAȘOV-TÂRGU MUREȘ-CLUJ-ORADEA, SECȚIUNEA 3C: SUPLACU DE BARCĂU-BORS, SUBSECȚIUNEA 3C2 CHIRIBIȘ-BIHARIA (KM 30+550 – KM 59+100)"	
Data octombrie 2025		UAT Sălard Planșa 9/11	

Anexa 1

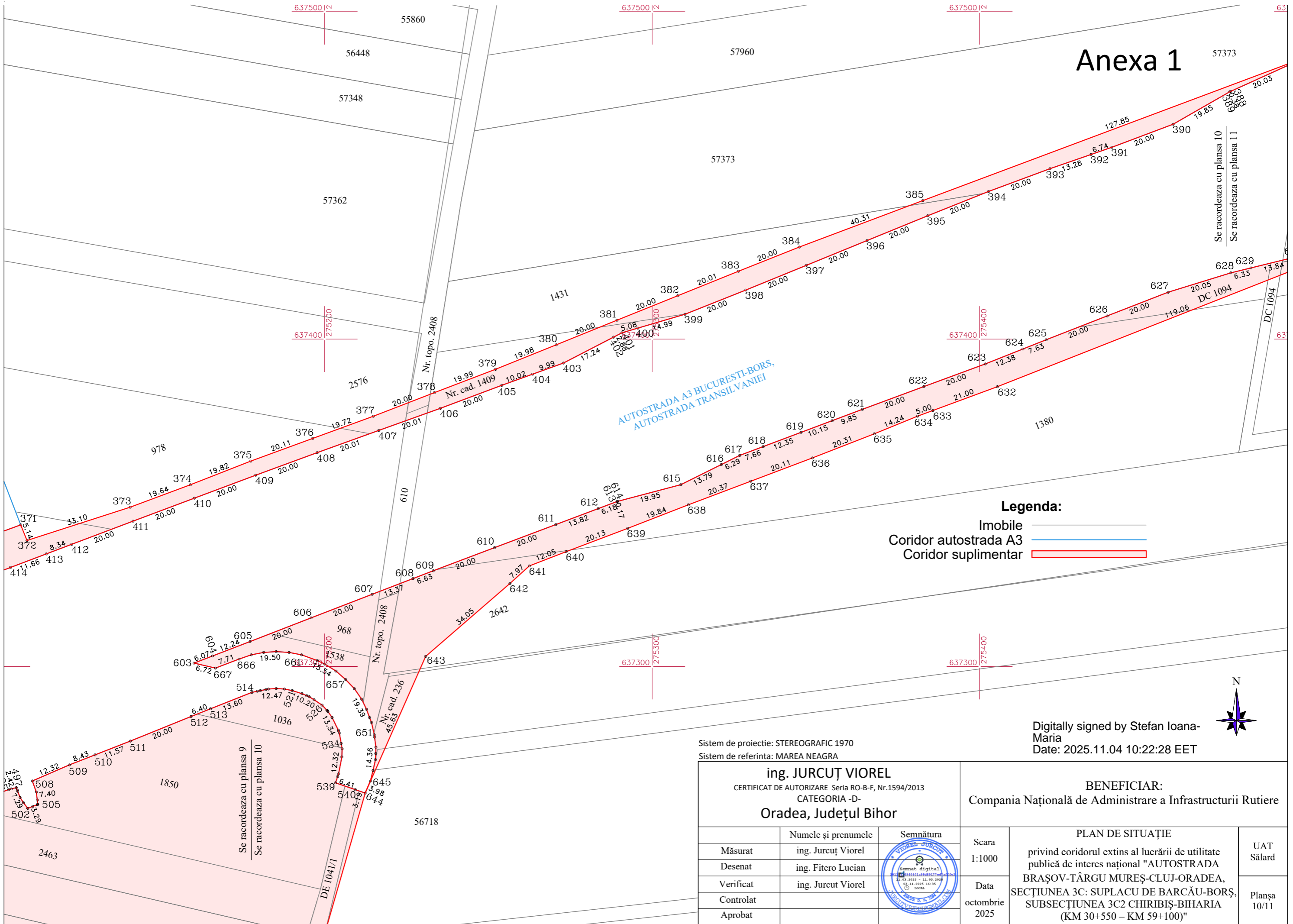

- Legenda:**
- Imobile
 - Coridor autostrada A3
 - Coridor suplimentar

Digitally signed by Stefan Ioana-Maria
Date: 2025.11.04 10:22:28 EET

Sistem de proiectie: STEREOGRAFIC 1970
Sistem de referinta: MAREA NEAGRA

ing. JURCUȚ VIOREL CERTIFICAT DE AUTORIZARE Seria RO-B-F, Nr.1594/2013 CATEGORIA -D- Oradea, Județul Bihor		 Semnat digital 11.03.2025 - 11.03.2025 09.31.2025 14:35 LOCAL
Măsurat	ing. Jurcuț Viorel	
Desenat	ing. Fitero Lucian	
Verificat	ing. Jurcuț Viorel	
Controlat		
Aprobat		

BENEFICIAR: Compania Națională de Administrare a Infrastructurii Rutiere	
Scara 1:1000	Data octombrie 2025
PLAN DE SITUAȚIE privind coridorul extins al lucrării de utilitate publică de interes național "AUTOSTRADA BRAȘOV-TÂRGU MUREȘ-CLUJ-ORADEA, SECȚIUNEA 3C: SUPLACU DE BARCĂU-BORSȘ, SUBSECȚIUNEA 3C2 CHIRIBIȘ-BIHARIA (KM 30+550 – KM 59+100)"	
UAT Sălard	Planșa 10/11

Anexa 1

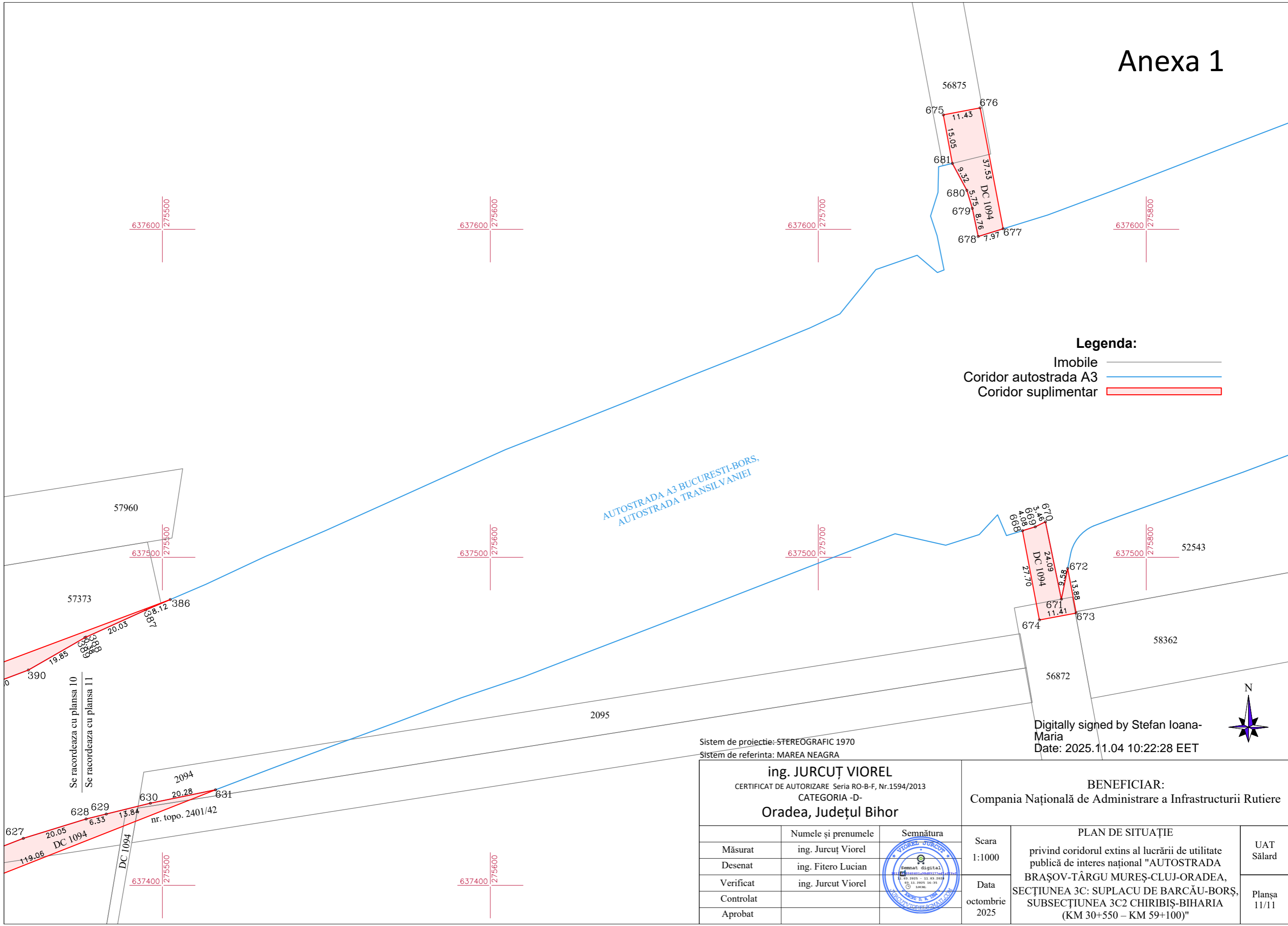

- Legenda:**
- Imobile _____
 - Coridor autostrada A3 _____
 - Coridor suplimentar

AUTOSTRADA A3 BUCURESTI-BORS,
 AUTOSTRADA TRANSILVANIEI

Digitally signed by Stefan Ioana-Maria
 Date: 2025.11.04 10:22:28 EET



Sistem de proiectie: STEREOGRAFIC 1970
 Sistem de referinta: MAREA NEAGRA

ing. JURCUȚ VIOREL CERTIFICAT DE AUTORIZARE Seria RO-B-F, Nr.1594/2013 CATEGORIA -D- Oradea, Județul Bihor			BENEFICIAR: Compania Națională de Administrare a Infrastructurii Rutiere		
		Semnătura 	Scara 1:1000	PLAN DE SITUAȚIE privind coridorul extins al lucrării de utilitate publică de interes național "AUTOSTRADA BRAȘOV-TÂRGU MUREȘ-CLUJ-ORADEA, SECȚIUNEA 3C: SUPLACU DE BARCĂU-BORȘ, SUBSECȚIUNEA 3C2 CHIRIBIȘ-BIHARIA (KM 30+550 – KM 59+100)"	
Măsurat	ing. Jurcuț Viorel		Data	UAT Sălard Planșa 11/11	
Desenat	ing. Fitero Lucian		octombrie		
Verificat	ing. Jurcuț Viorel		2025		
Controlat					
Aprobat					

Se racordeaza cu plansa 10
 Se racordeaza cu plansa 11

nr. topo. 2401/42

DC 1094

DC 1094

Lista cuprinzând imobilele proprietate privată, situate pe amplasamentul suplimentar, care fac parte din coridorul de expropriere al lucrării de utilitate publică de interes național "AUTOSTRADA BRAȘOV-TÂRGU MUREȘ-CLUJ-ORADEA, SECȚIUNEA 3C: SUPLACU DE BARCĂU-BORȘ, SUBSECȚIUNEA 3C2 CHIRIBIȘ-BIHARIA (KM 30+550 – KM 59+100)" aflate pe raza localității SĂLARD din județul Bihor, proprietarii sau deținătorii acestora, precum și sumele individuale aferente despăgubirilor

Nr. crt.	Județ	Unitate administrativ teritorială	Nume și prenume proprietar	Categoria de folosință	Intravilan/ Extravilan	Număr cadastral	Număr carte funciară	Suprafață total teren (m ²)	Suprafață de expropriat construcții (m ²)/(ml)	Suprafață de expropriat teren (m ²)	Valoare despăgubire conform Legii nr. 255/2012 (Lei)
0	1	2	3	4	5	6	7	8	9	10	11
1	BIHOR	SĂLARD	DALLOS ÁRPÁD-LEVENTE, SZALAI EVA-ANDREA	A	Extravilan	57373	57373	10381	-	430	1,634.00
2	BIHOR	SĂLARD	TÎRPE BOGDAN GHEORGHITĂ	A	Extravilan	56718	56718	22325	-	54	205.20
3	BIHOR	SĂLARD	SEMCEREAL S.R.L.	A	Extravilan	55542	55542	16300	-	219	832.20
4	BIHOR	SĂLARD	DUMITER IOAN	A	Extravilan	56167	56167	12649	-	181	687.80
5	BIHOR	SĂLARD	SC POLZ AGRAR SRL	A	Extravilan	50914	50914	6676	-	543	2,063.40
6	BIHOR	SĂLARD	KEREKES BELA	A	Extravilan	53933	53933	4790	-	15	57.00
7	BIHOR	SĂLARD	KEREKES BELA	A	Extravilan	50775	50775	933	-	214	813.20
8	BIHOR	SĂLARD	KEREKES BELA	A	Extravilan	50748	50748	2766	-	207	786.60
9	BIHOR	SĂLARD	SC POLZ AGRAR SRL	A	Extravilan	51290	51290	4143	-	202	767.60
10	BIHOR	SĂLARD	KEREKES BELA	A	Extravilan	50609	50609	3094	-	148	562.40
11	BIHOR	SĂLARD	BERES TIBOR-ARPAĐ, BERES MONICA-RAMON, BERES MONICA-RAMONA	A	Extravilan	55640	55640	8783	-	7090	26,942.00
12	BIHOR	SĂLARD	IZSAKI GEZA	A	Extravilan	50869	50869	1173	-	1173	4,457.40
13	BIHOR	SĂLARD	KEREKES BELA	A	Extravilan	53743	53743	6063	-	88	334.40
14	BIHOR	SĂLARD	KEREKES BELA	A	Extravilan	57841	57841	9909	-	2104	7,995.20
15	BIHOR	SĂLARD	KEREKES BELA	A	Extravilan	51082	51082	6185	-	2171	8,249.80
16	BIHOR	SĂLARD	KEREKES BELA	A	Extravilan	51236	51236	2324	-	595	2,261.00
17	BIHOR	SĂLARD	IMRE BELA SANDOR	A	Extravilan	50718	50718	1605	-	59	224.20
18	BIHOR	SĂLARD	PAPP IOLANDA	A	Extravilan	1380	50856	6799	-	1679	6,380.20
19	BIHOR	SĂLARD	PAPP IOLANDA	A	Extravilan	2642	54126	10988	-	763	2,899.40
20	BIHOR	SĂLARD	DALLOS ÁRPÁD-LEVENTE, SZALAI EVA-ANDREA	A	Extravilan	1431	51004	2588	-	573	2,177.40
21	BIHOR	SĂLARD	SZALAI EVA-ANDREA	A	Extravilan	2576	54104	12870	-	80	304.00
22	BIHOR	SĂLARD	KARIKO FRANCISC, KARIKO IULIANA, DUMITRESCU EMILIA	A	Extravilan	978	54251	3355	-	376	1,428.80

23	BIHOR	SĂLARD	SIPOS OLGA	A	Extravilan	969	50664	382	-	303	1,151.40
24	BIHOR	SĂLARD	BAICAN MARIA, DANGA ANGELA	A	Extravilan	1537	50974	24	-	24	91.20
25	BIHOR	SĂLARD	BAICAN MARIA, DANGA ANGELA	A	Extravilan	1536	50973	97	-	97	368.60
26	BIHOR	SĂLARD	JURCA IOAN	A	Extravilan	1035	50653	3588	-	188	714.40
27	BIHOR	SĂLARD	BAICAN MARIA	A	Extravilan	1849	50841	9085	-	358	1,360.40
28	BIHOR	SĂLARD	KEREKES BELA	A	Extravilan	2462	53676	2367	-	118	448.40
29	BIHOR	SĂLARD	PĂRCĂLAB IULIANA	A	Extravilan	2536	53362	1444	-	149	566.20
30	BIHOR	SĂLARD	KEREKES BELA	A	Extravilan	2474	51007	570	-	263	999.40
31	BIHOR	SĂLARD	ECSEDI GYONGYI, BAGO STEFAN	A	Extravilan	1468	50782	5613	-	130	494.00
32	BIHOR	SĂLARD	SC POLZ AGRAR SRL	A	Extravilan	1483	50571	4962	-	304	1,155.20
33	BIHOR	SĂLARD	BORSI IMRE	A	Extravilan	1339	50876	2230	-	306	1,162.80
34	BIHOR	SĂLARD	BORSI IMRE	A	Extravilan	1004	50759	976	-	309	1,174.20
35	BIHOR	SĂLARD	PETE BOTOND LEVENTE	A	Extravilan	1136	50986	35	-	35	133.00
36	BIHOR	SĂLARD	PETE BOTOND LEVENTE	A	Extravilan	1294	51172	4372	-	204	775.20
37	BIHOR	SĂLARD	PETE BOTOND LEVENTE, KOVACS EMERIC, KELEMEN IOLANDA	A	Extravilan	1846	50804	1146	-	102	387.60
38	BIHOR	SĂLARD	KOVACS EMERIC, KELEMEN IOLANDA	A	Extravilan	1286	50795	858	-	102	387.60
39	BIHOR	SĂLARD	PETE BOTOND LEVENTE	A	Extravilan	1199	50683	236	-	144	547.20
40	BIHOR	SĂLARD	MOLNAR ISTVAN, MOLNAR EMESE, PERȚE NICU, PERȚE SORINA-IOANA	A	Extravilan	2105	52638	4607	-	215	817.00
41	BIHOR	SĂLARD	SZABO IOLAN, SZECSKU ROZA, PAL ETELCA, KOVACS IMRE, KEREKES IOAN	A	Extravilan	2571	54133	3618	-	201	763.80
42	BIHOR	SĂLARD	PANTIS VICTOR	A	Extravilan	1218	51056	2174	-	197	748.60
43	BIHOR	SĂLARD	SIMON IOSIF	A	Extravilan	1225	51118	1297	-	186	706.80
44	BIHOR	SĂLARD	SZALAI IRMA, KOVACS TÜNDE-ENIKŐ	A	Extravilan	1470	50615	561	-	202	767.60
45	BIHOR	SĂLARD	FAZEKAS ALEXANDRU	A	Extravilan	999	51010	9	-	9	34.20
46	BIHOR	SĂLARD	SZABO IOSIF	A	Extravilan	1179	51300	12	-	12	45.60
47	BIHOR	SĂLARD	ZILAHY ADELA	A	Extravilan	1191	50922	440	-	234	889.20
48	BIHOR	SĂLARD	SZABO IOSIF	A	Extravilan	1180	51301	3819	-	250	950.00
49	BIHOR	SĂLARD	COMUNA SALARD, domeniul privat	A	Extravilan	2579	54131	3315	-	195	741.00
50	BIHOR	SĂLARD	SZABO IULIANNA	A	Extravilan	1184	50867	1872	-	197	748.60
51	BIHOR	SĂLARD	KOROSI FERENCZ, KOROSI IMRE	A	Extravilan	1461	50595	5289	-	171	649.80
52	BIHOR	SĂLARD	BAN MARIA FLOARE	A	Extravilan	1128	50887	2830	-	189	718.20
53	BIHOR	SĂLARD	POLZ AGRAR S.R.L	A	Extravilan	1335	50892	2102	-	177	672.60
54	BIHOR	SĂLARD	UR IRINA VIOLETA, KALMAR GEZA IANOS	A	Extravilan	1343	51253	1007	-	115	437.00
55	BIHOR	SĂLARD	PANDI IOSIF	A	Extravilan	1015	50765	691	-	119	452.20
56	BIHOR	SĂLARD	ELEK EVA	A	Extravilan	1121	50576	372	-	119	452.20

57	BIHOR	SĂLARD	BOTOS IOLAN	A	Extravilan	2111	52606	67	-	54	205.20
58	BIHOR	SĂLARD	SIPOS EMERIC	A	Extravilan	1813	51150	4490	-	179	680.20
59	BIHOR	SĂLARD	SIPOS ADALBERT	A	Extravilan	1885	51107	3722	-	167	634.60
60	BIHOR	SĂLARD	MOLNAR EMESE, MOLNAR ISTVAN, PERTE NICU, PERTE SORINA IOANA	A	Extravilan	1046	50849	1951	-	206	782.80
61	BIHOR	SĂLARD	SIPOS ADALBERT	A	Extravilan	1803	51227	1241	-	194	737.20
62	BIHOR	SĂLARD	SABĂU FLORIAN, SABĂU IULIANA, LOVAS FRANCISC, LOVAS GYONGYIKE - IRINA	A	Extravilan	1684	50705	489	-	170	646.00
63	BIHOR	SĂLARD	GUBA EUGEN	A	Extravilan	1759	51184	34	-	33	125.40
64	BIHOR	SĂLARD	KISS ISTVAN JANOS, KISS ALEXANDRU, PAPP MARGARETA	A	Extravilan	994	51026	4927	-	64	243.20
65	BIHOR	SĂLARD	KRIZSAN IULIU, KRIZSAN TÜNDE- RÓZA	A	Extravilan	425	50557	4353	-	144	547.20
66	BIHOR	SĂLARD	POPUTE DOREL MARIAN, POPUTE RAMONA NICOLETA	A	Extravilan	1474	50769	1097	-	175	665.00
67	BIHOR	SĂLARD	KOVACS EMERIC, KELEMEN IOLANDA	A	Extravilan	1010	50733	488	-	101	383.80
68	BIHOR	SĂLARD	KOVACS EMERIC, KELEMEN IOLANDA	A	Extravilan	1463	51268	305	-	100	380.00
69	BIHOR	SĂLARD	SIPOS MARGARETA	A	Extravilan	1205	50693	127	-	90	342.00
70	BIHOR	SĂLARD	KOROSI FERENCZ, KOROSI IMRE	A	Extravilan	1233	50954	4381	-	450	1,710.00
71	BIHOR	SĂLARD	KOROSI IBOLYA, KOROSI IMRE	A	Extravilan	1508	50751	1657	-	626	2,378.80
72	BIHOR	SĂLARD	KISS IRINA, KISS ILONA, KOZAK GYONGYI IRMA	A	Extravilan	1878	50950	15	-	15	57.00
73	BIHOR	SĂLARD	KUNCSER EVA	A	Extravilan	1023	50711	573	-	526	1,998.80
74	BIHOR	SĂLARD	KENDI MARGARETA	A	Extravilan	1058	51244	412	-	412	1,565.60
75	BIHOR	SĂLARD	SZABÓ ERIKA-MÁRIA	A	Extravilan	1066	51121	6564	-	6564	24,943.20
76	BIHOR	SĂLARD	SC POLZ AGRAR SRL	A	Extravilan	1069	52885	6483	-	6483	24,635.40
77	BIHOR	SĂLARD	SZABÓ ELISABETA, KOCSIS GYÖNGYI-ELISABETA	A	Extravilan	1861	51178	705	-	705	2,679.00
78	BIHOR	SĂLARD	NAGY ARPAD, KENDI VIORICA	A	Extravilan	1495	51143	18	-	18	68.40
79	BIHOR	SĂLARD	SIPOS IOLANDA	A	Extravilan	1452	51249	1851	-	428	1,626.40
80	BIHOR	SĂLARD	KISS IRINA, KISS ILONA, KOZAK GYONGYI IRMA	A	Extravilan	1857	51139	3153	-	603	2,291.40
81	BIHOR	SĂLARD	KISS IRINA, KISS ILONA, KOZAK GYONGYI IRMA	A	Extravilan	1836	50785	779	-	292	1,109.60
82	BIHOR	SĂLARD	KEREKES BELA	A	Extravilan	2582	54135	2918	-	61	231.80
83	BIHOR	SĂLARD	NAGY ARPAD, KENDI VIORICA	A	Extravilan	1968	50604	2808	-	84	319.20
84	BIHOR	SĂLARD	BAICAN REMUS SEBASTIAN	A	Extravilan	1364	51221	13763	-	125	475.00

85	BIHOR	SĂLARD	UR IRINA-VIOLETA, UR DEZSO, KALMAR GEZA IANOS, KALMAR ECATERINA EMA	A	Extravilan	1398	51063	5343	-	15	57.00
86	BIHOR	SĂLARD	SZALARDI IOAN, SZALARDI SANDOR, SZALARDI IOZSEF	A	Extravilan	2234	51102	5387	-	2595	9,861.00
87	BIHOR	SĂLARD	KEREKES BELA	A	Extravilan	2533	53673	4386	-	2929	11,130.20
88	BIHOR	SĂLARD	KEREKES BELA	A	Extravilan	2475	51008	7747	-	5898	22,412.40
89	BIHOR	SĂLARD	PARCALAB IULIANA	A	Extravilan	2537	53363	2724	-	2724	10,351.20
90	BIHOR	SĂLARD	KEREKES BELA	A	Extravilan	2463	53677	1786	-	1786	6,786.80
91	BIHOR	SĂLARD	SC POLZ AGRAR SRL	A	Extravilan	1850	50842	3423	-	3423	13,007.40
92	BIHOR	SĂLARD	JURCA IOAN	A	Extravilan	1036	50654	414	-	414	1,573.20
93	BIHOR	SĂLARD	BAICAN MARIA, DANGA ANGELA	A	Extravilan	1538	50976	283	-	283	1,075.40
94	BIHOR	SĂLARD	SIPOS OLGA	A	Extravilan	968	50663	315	-	315	1,197.00
95	BIHOR	SĂLARD	CSAPO EDIT	A	Extravilan	1328	50670	113	-	5	19.00
96	BIHOR	SĂLARD	SZAPANYOS FRANCISC	A	Extravilan	nr. topo. 2401/42	TP 796/1995	2877	-	32	121.60
97	BIHOR	SĂLARD	FEHER DAN	A	Extravilan	236	52798	11476	-	156	592.80
98	BIHOR	SĂLARD	COMUNA SALARD, DOMENIUL PRIVAT, TEREN LA DISPOZITIA COMISIEI LOCALE	A	Extravilan	nr. topo. 2411/19	1997	4684	-	20	76.00
99	BIHOR	SĂLARD	MORAR VASILE, BUBUI ALEODORA, MORAR MINA, BUBUI GHEORGHE VIOREL, MORAR MINA	A	Extravilan	2387	52912	13197	-	9	34.20
100	BIHOR	SĂLARD	SZALARDI SANDOR, SZALARDI JOZSEF	A	Extravilan	nr. topo. 2410/47	1262	4464	-	465	1,767.00
101	BIHOR	SĂLARD	SC POLZ AGRAR SRL	A	Extravilan	nr. topo. 2410/45	1260	8348	-	6626	25,178.80
102	BIHOR	SĂLARD	KOROSI IOLANA	A	Extravilan	nr. topo. 1678	1926	4180	-	163	619.40
103	BIHOR	SĂLARD	CONFECTIONARE BRICHETE SRL	A	Extravilan	1945	51224	624	-	7	26.60
104	BIHOR	SĂLARD	CONFECTIONARE BRICHETE SRL	A	Extravilan	1946	51225	2424	-	44	167.20
105	BIHOR	SĂLARD	COMUNA SALARD, DOMENIUL PRIVAT, TEREN LA DISPOZITIA COMISIEI LOCALE	A	Extravilan	nr. topo. 1676	133	2417	-	59	224.20
106	BIHOR	SĂLARD	KEREKES BELA	A	Extravilan	nr. topo. 1745/1	367	4115	-	1099	4,176.20
107	BIHOR	SĂLARD	KEREKES BELA	A	Extravilan	nr. topo. 1745/2	366	8229	-	2598	9,872.40
108	BIHOR	SĂLARD	BAN IOAN, BAN MARIA FLOARE, COMUNA SALARD, DOMENIUL PRIVAT, TEREN LA DISPOZITIA COMISIEI LOCALE	A	Extravilan	nr. topo. 1787	56156	5460	-	1049	3,986.20

109	BIHOR	SĂLARD	MIHANCEA MARGARETA	A	Extravilan	nr. topo. 1926	1077	10385	-	435	1,653.00
110	BIHOR	SĂLARD	SZABO IANOS	A	Extravilan	423	50560	3612	-	184	699.20
111	BIHOR	SĂLARD	COMUNA SALARD, DOMENIUL PRIVAT, TEREN LA DISPOZITIA COMISIEI LOCALE, GERGELY ANNA	A	Extravilan	nr. topo. 2034	55145	2373	-	175	665.00
112	BIHOR	SĂLARD	SZALAI IRMA, KOVACS TÜNDE-ENIKŐ	A	Extravilan	nr. topo. 2031	55262	9703	-	34	129.20
113	BIHOR	SĂLARD	COMUNA SALARD, DOMENIUL PRIVAT, TEREN LA DISPOZITIA COMISIEI LOCALE	A	Extravilan	nr. topo. 2086	878	18	-	2	7.60
114	BIHOR	SĂLARD	SZELES MARGARETA, SZELES ZOLTAN, SZELES ZALAN, SZÉLES ESZTER	A	Extravilan	nr. topo. 2165	52721	4509	-	283	1,075.40
115	BIHOR	SĂLARD	SIPOS EMERIC	A	Extravilan	nr. topo. 2239/2	55095	2709	-	192	729.60
116	BIHOR	SĂLARD	SIPOS EMERIC	A	Extravilan	nr. topo. 2237	58195	4882	-	5	19.00
117	BIHOR	SĂLARD	KEREKES ADALBERT, KEREKES GEZA, KEREKES ROZA, SIPOS IULIANA, MOLNAR STEFAN, PAPP IULIANA	A	Extravilan	nr. topo. 2299/1	42, TP 693/1995, TP 2588/2004	12078	-	683	2,595.40
118	BIHOR	SĂLARD	PARCALAB ILEANA, SC POLZ AGRAR SRL	A	Extravilan	nr. topo. 2410/44	1259	9112	-	4763	18,099.40
119	BIHOR	SĂLARD	CHELEMEN FLOAREA	A	Extravilan	1409	50630	674	-	356	1,352.80
120	BIHOR	SĂLARD	KOVACS IMRE, KOVACS ALEXANDRU	A	Extravilan	nr. topo. 1872	330, TP 203/1994	5178	-	1	3.80
Total										83,784	318,379.20

Lista cuprinzând imobilele proprietate publică a statului situate pe amplasamentul suplimentar, care fac parte din coridorul de expropriere al lucrării de utilitate publică de interes național "AUTOSTRADA BRAȘOV-TÂRGU MUREȘ-CLUJ-ORADEA, SECȚIUNEA 3C: SUPLACU DE BARCĂU-BORȘ, SUBSECȚIUNEA 3C2 CHIRIBIȘ-BIHARIA (KM 30+550 – KM 59+100)"

Nr. crt.	Județ	Unitate administrativ teritorială	Deținătorul dreptului de administrare a imobilului	Tarla	Parcelă	Numar M.F	Nr. cadastral/nr. topo.	Număr carte funciară	Categoria de folosință	Extravilan/ Intravilan	Suprafață transfer construcții (mp)	Suprafață totală teren (mp)	Suprafață de transferat(mp)
0	1	2	3	4	5	6	7	8	9	10	11	12	13
1	BIHOR	SĂLARD	Statul Român - în administrarea Ministerului Transporturilor și Infrastructurii, prin concesionar Compania Națională de Administrare a Infrastructurii Rutiere SA			163043 163044 parțial	610	50584	A	I		342	29
2	BIHOR	SĂLARD	Statul Român - în administrarea Ministerului Transporturilor și Infrastructurii, prin concesionar Compania Națională de Administrare a Infrastructurii Rutiere SA			163043 163044 parțial	1876	50948	A	E		4789	1106
3	BIHOR	SĂLARD	Statul Român - în administrarea Ministerului Transporturilor și Infrastructurii, prin concesionar Compania Națională de Administrare a Infrastructurii Rutiere SA			163043 163044 parțial	2094	53757	A	E		391	23
Total													1158

Lista cuprinzând imobilele proprietate publică a unităților administrativ - teritoriale situate pe amplasamentul suplimentar, care fac parte din coridorul de expropriere al lucrării de utilitate publică de interes național
 "AUTOSTRADA BRAȘOV-TÂRGU MUREȘ-CLUJ-ORADEA, SECȚIUNEA 3C: SUPLACU DE BARCĂU-BORȘ, SUBSECȚIUNEA 3C2 CHIRIBIȘ-BIHARIA (KM 30+550 – KM 59+100)"

Nr. crt.	Județ	Unitate administrativ teritorială	Deținător imobil	Tarla	Parcelă	Nr. cadastral/nr. topo.	Număr carte funciară	Categoria de folosință	Extravilan/ Intravilan	Suprafață totală teren (mp)	Suprafață de transferat(mp)
0	1	2	3	4	5	6	7	8	9	10	11
1	BIHOR	SĂLARD	COMUNA SĂLARD, DOMENIUL PUBLIC			56875	56875	Dr	E	30976	169
2	BIHOR	SĂLARD	COMUNA SĂLARD, DOMENIUL PUBLIC			56872	56872	Dr	E	22373	56
3	BIHOR	SĂLARD	COMUNA SĂLARD, DOMENIUL PUBLIC			57953	57953	Dr	E	12685	38
4	BIHOR	SĂLARD	COMUNA SĂLARD, DOMENIUL PUBLIC		DC 1094		Adeverinta	Dr	A		712
5	BIHOR	SĂLARD	COMUNA SĂLARD, DOMENIUL PUBLIC		DE 1041/1		Adeverinta	Dr	E		380
6	BIHOR	SĂLARD	COMUNA SĂLARD, DOMENIUL PUBLIC		DE 1014		Adeverinta	Dr	E		12
7	BIHOR	SĂLARD	COMUNA SĂLARD, DOMENIUL PUBLIC			nr. topo. 1900	Adeverinta	Dr	E		10
8	BIHOR	SĂLARD	COMUNA SĂLARD, DOMENIUL PUBLIC		DE 1019/1		Adeverinta	Dr	E		11
9	BIHOR	SĂLARD	COMUNA SĂLARD, DOMENIUL PUBLIC		A 1022/1		Adeverinta	Dr	E		10
10	BIHOR	SĂLARD	COMUNA SĂLARD, DOMENIUL PUBLIC			nr. topo. 2391	Adeverinta	Dr	E		12
11	BIHOR	SĂLARD	COMUNA SĂLARD, DOMENIUL PUBLIC			nr. topo. 2408	959	Dr	E	3695	225
12	BIHOR	SĂLARD	COMUNA SĂLARD, DOMENIUL PUBLIC			nr. topo.1901	Adeverinta	Dr	E		8
13	BIHOR	SĂLARD	COMUNA SĂLARD, DOMENIUL PUBLIC			nr. topo. 2392	Adeverinta	Dr	E		14
14	BIHOR	SĂLARD	COMUNA SĂLARD, DOMENIUL PUBLIC			nr. topo. 1899	Adeverinta	Dr	E		434
15	BIHOR	SĂLARD	COMUNA SĂLARD, DOMENIUL PUBLIC			nr. topo. 1896	Adeverinta	Dr	E		109
16	BIHOR	SĂLARD	COMUNA SĂLARD, DOMENIUL PUBLIC			nr. topo. 2129	Adeverinta	Dr	E		18
Total										2218	