

# ANEXA NR. 1 - PLAN DE AMPLASAMENT

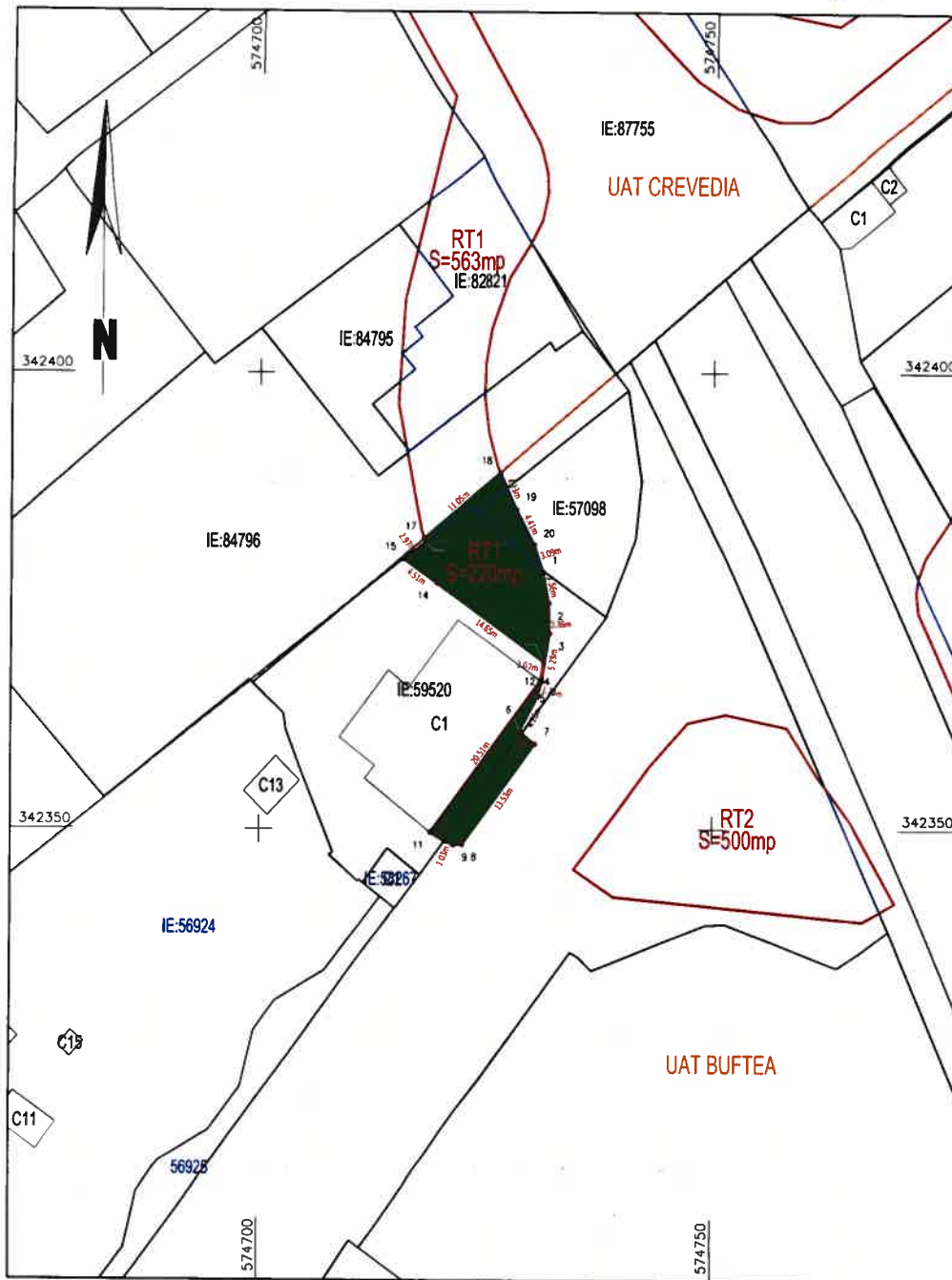

"VARIANTA OCOLIRE BUFTEA"

Prezentul document receptionat este valabil  
insotit de procesul verbal de receptie 1030/2025  
DOSAR NR. 217571/2025  
RECEPTIONAT: CRISTINA-LILIANA CITU  
Consilier

Cristina-Liliana Citu Digitally signed by Cristina-Liliana Citu  
Date: 2025.05.20 13:34:35 +03'00'

CONFORM VARIANTEI FINALE A PROIECTULUI TEHNIC



Legenda:

- Limita culoarului de expropriere
- Limita proprietate
- Limita culoar de expropriere si suprafete propuse pentru expropriere
- Nr. Crt.
- Limita UAT
- Limita INTRAVILAN



RECEPTIE TEHNICA UAT BUFTEA - S= 220 mp

S.C. STOCAD PROIECT S.R.L., CLASA I,  
CERTIFICAT DE AUTORIZARE SERIA: RO-B-J NR. 2970/16.07.2024  
DOBRA MARIAN CORNEL, CATEGORIA D,  
CERTIFICAT DE AUTORIZARE SERIA: RO-B-F NR 2859/27.02.2025

VARIANTA OCOLIRE BUFTEA

Plansa  
Nr. 1/1

SEF PROIECT	Ing. Dobra Marian Cornel	Digitally signed by Marian-Cornel Dobra Date: 2025.05.19 12:31:16 Reason: Certificat de autorizare seria RO-B-F nr. 2859/27.02.2025, Categorie D
INTOCMIT	Ing. Marian-Cornel Dobra	
DESENAT	Ing. Marian-Cornel Dobra	
VERIFICAT	Ing. Dobra Marian Cornel	

SCARA 1:500

PLAN TOPOGRAFIC

Jud. ILFOV-UAT BUFTEA

APRILIE 2025

1/40

# ANEXA NR.1 - PLAN DE AMPLASAMENT

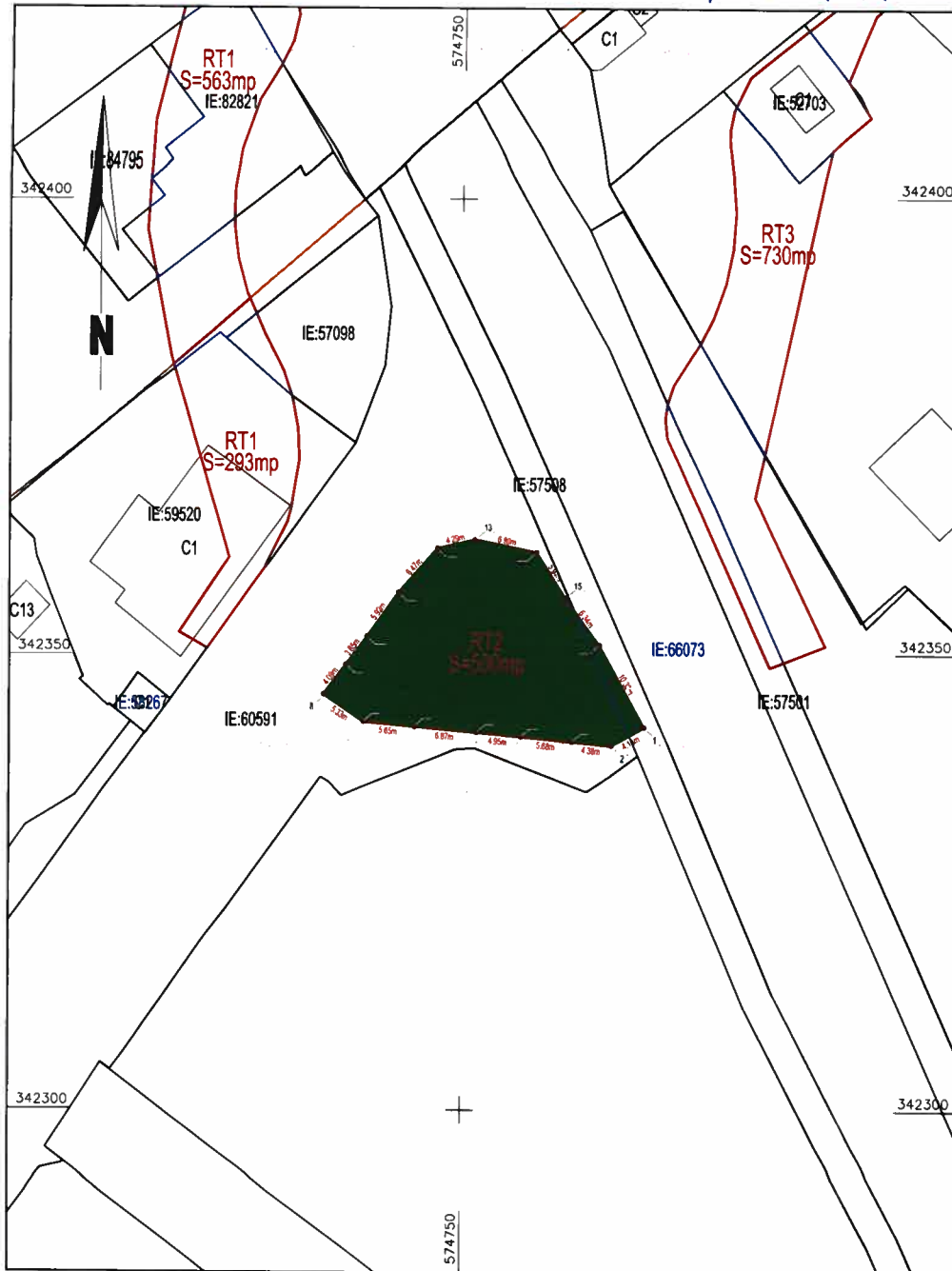

**"VARIANTA OCOLIRE BUFTEA"**  
 Prezentul document receptionat este valabil  
 insotit de procesul verbal de receptie 1019/2025  
 DOSAR NR. 217625/2025  
 RECEPTIONAT: CRISTINA-LILIANA CITU  
 Consilier

**Cristina-Liliana Citu** Digitally signed by Cristina-Liliana Citu  
Date: 2025.05.20 10:47:06 +03'00'

CONFORM VARIANTEI FINALE A PROIECTULUI TEHNIC

CERTIFIC AMPLASAMENTUL



Legenda:

- Limita culoarului de expropriere —————
- Limita proprietate —————
- Limita culoar de expropriere si suprafete propuse pentru expropriere ▨▨▨▨▨▨▨▨▨▨
- Nr. Crt. □
- Limita UAT —————
- Limita INTRAVILAN —————

RECEPTIE TEHNICA UAT BUFTEA - S= 500 mp

S.C. STOCAD PROIECT S.R.L. CLASA I CERTIFICAT DE AUTORIZARE SERIA: RO-B-J NR. 297016.07.2024 DOBRA MARIAN CORNEL, CATEGORIA D. CERTIFICAT DE AUTORIZARE SERIA: RO-B-F NR. 285927.02.2025		VARIANTA OCOLIRE BUFTEA	Plansa Nr. 1/1
SEF PROIECT	Ing. Dobra Marian Cornel	SCARA 1:500	PLAN TOPOGRAFIC
INTOCMIT	Ing. Marian Cornel		
DESENAT	Ing. Corneliu Cornel		
VERIFICAT	Ing. Dobra Marian Cornel		
Jud. IFOV- UAT BUFTEA		APRILIE 2025	

2/40



"VARIANTA OCOLIRE BUFTEA"

CONFORM VARIANTEI FINALE A PROIECTULUI TEHNIC

CERTIFIC AMPLASAMENTUL  
C.N.A.I.R. - S.A.



Prezentul document receptionat este valabil  
insotit de procesul verbal de receptie nr. 1028/2025  
DOSAR NR. 217706/2025  
RECEPTIONAT: CORNELIA MATEI

Cornelia Matei

Legenda:

- Limita culoarului de expropriere
- Limita proprietate
- Limita culoar de expropriere si suprafete propuse pentru expropriere
- Nr. Crt.
- Limita UAT
- Limita INTRAVILAN

RECEPTIE TEHNICA UAT BUFTEA - S= 730 mp

S.C. STOCAD PROIECT S.R.L., CLASA I CERTIFICAT DE AUTORIZARE SERIA: RO-B-J NR. 2970/16.07.2024 DOBRA MARIAN CORNEL, CATEGORIA D. CERTIFICAT DE AUTORIZARE SERIA: RO-B-F NR. 2859/27.02.2025		VARIANTA OCOLIRE BUFTEA		Plansa Nr. 1/1
SEF PROIECT	Ing. Dobra Marian Cornel	Digitally signed by Marian-Cornel Dobra Date: 2025.05.15 12:31:51 Reason: Certificat de autorizare seria RO-B-F nr. 2859/27.02.2025, Categorie D	SCARA 1:500	PLAN TOPOGRAFIC
INTOCMIT	Ing. Marian Cornel			
DESENAT	Ing. Cornelia Matei			
VERIFICAT	Ing. Dobra Marian Cornel			
Jed. ILFOV - UAT BUFTEA			APRILIE 2025	

# ANEXA NR.1 - PLAN DE AMPLASAMENT

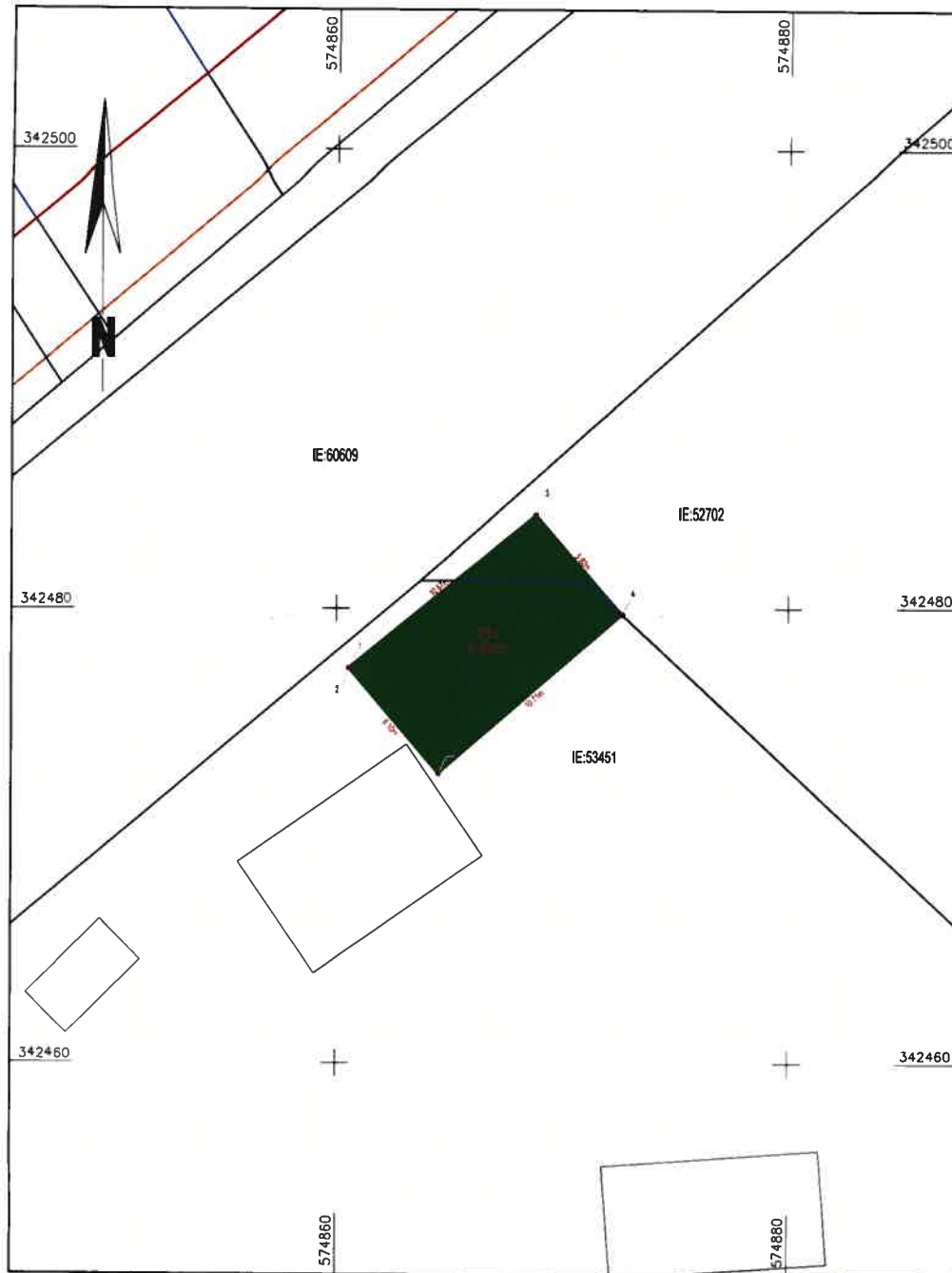

"VARIANTA OCOLIRE BUFTEA"

CONFORM VARIANTEI FINALE A PROIECTULUI TEHNIC

CERTIFIC AMPLASAMENTUL



Prezentul document receptionat este valabil  
insotit de procesul verbal de receptie nr. 1020/2025  
DOSAR NR. 217738/2025  
RECEPTIONAT: CORNELIA MATEI

Legenda:

Limita culoarului de expropriere

Limita proprietate

Limita culoar de expropriere si suprafete propuse pentru expropriere

Nr. Crt.

Limita UAT

Limita INTRAVILAN

Cornelia Matei

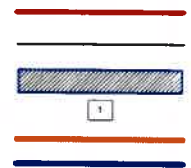

RECEPTIE TEHNICA UAT BUFTEA - S= 64 mp

S.C. STOCAD PROIECT S.R.L., CLASA I,  
CERTIFICAT DE AUTORIZARE SERIA: RD-B-J NR. 2970/16.07.2024  
DOBRA MARIAN CORNEL, CATEGORIA D,  
CERTIFICAT DE AUTORIZARE SERIA: RD-B-F NR 2859/27.02.2025

VARIANTA OCOLIRE BUFTEA

Planşa  
Nr. 11

SEF PROIECT	Ing. Dobra Marian Cornel	Digitally signed by Marian-Cornel Dobra Date: 2025.05.15 12:31:59 Reason: Certificat de autorizare seria RD-B-F nr. 2859/27.02.2025, Categorie D	SCARA 1:500	PLAN TOPOGRAFIC
INTOCMIT	Ing. Marian Cornel			
DESENAT	Ing. Cornelia Dobra			
VERIFICAT	Ing. Dobra Marian Cornel			

Jud. ILFOV - UAT BUFTEA

APRILIE 2025

4/40

# ANEXA NR. 1 - PLAN DE AMPLASAMENT

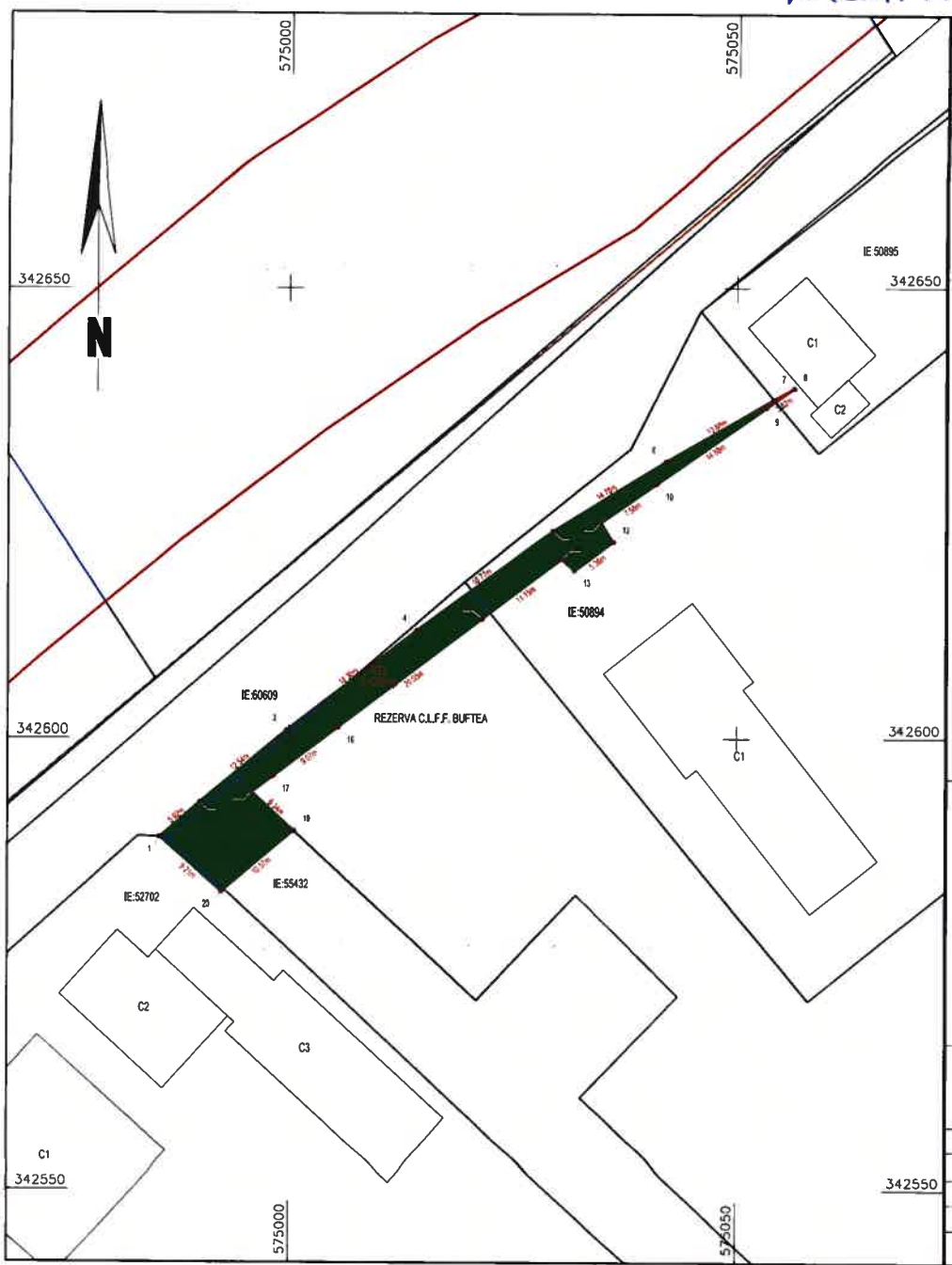

## "VARIANTA OCOLIRE BUFTEA"

Prezentul document receptionat este valabil  
insotit de procesul verbal de receptie nr. 1018/2025  
DOSAR NR. 217968/2025  
RECEPTIONAT: CORNELIA MATEI

Cornelia Matei Forma digitala de semnatura  
Data: 2025.05.15 12:32:09

CONFORM VARIANTEI FINALE A PROIECTULUI TEHNIC

### CERTIFIC AMPLASAMENTUL



#### Legenda:

- Limita culoarului de expropriere
- Limita proprietate
- Limita culoar de expropriere si suprafete propuse pentru expropriere
- Nr. Crt. 1
- Limita UAT
- Limita INTRAVILAN

RECEPTIE TEHNICA UAT BUFTEA - S= 296 mp

S.C. STOCAD PROIECT S.R.L., CLASA I. CERTIFICAT DE AUTORIZARE SERIA: RO-B-J NR. 2970/16.07.2024 DOBRA MARIAN CORNEL, CATEGORIA D. CERTIFICAT DE AUTORIZARE SERIA: RO-B-F NR. 2859/27.02.2025		VARIANTA OCOLIRE BUFTEA	Plansa Nr. 1/1
SEF PROIECT	Ing. Dobra Marian Cornel	SCARA 1:500  PLAN TOPOGRAFIC	
INTOCMIT	Ing. Marian Cornel		
DESENAT	Ing. Cornelia Dobra		
VERIFICAT	Ing. Cornelia Dobra		
Jud. ILOV - UAT BUFTEA		APRILIE 2025	

5/40

# ANEXA NR.1 - PLAN DE AMPLASAMENT

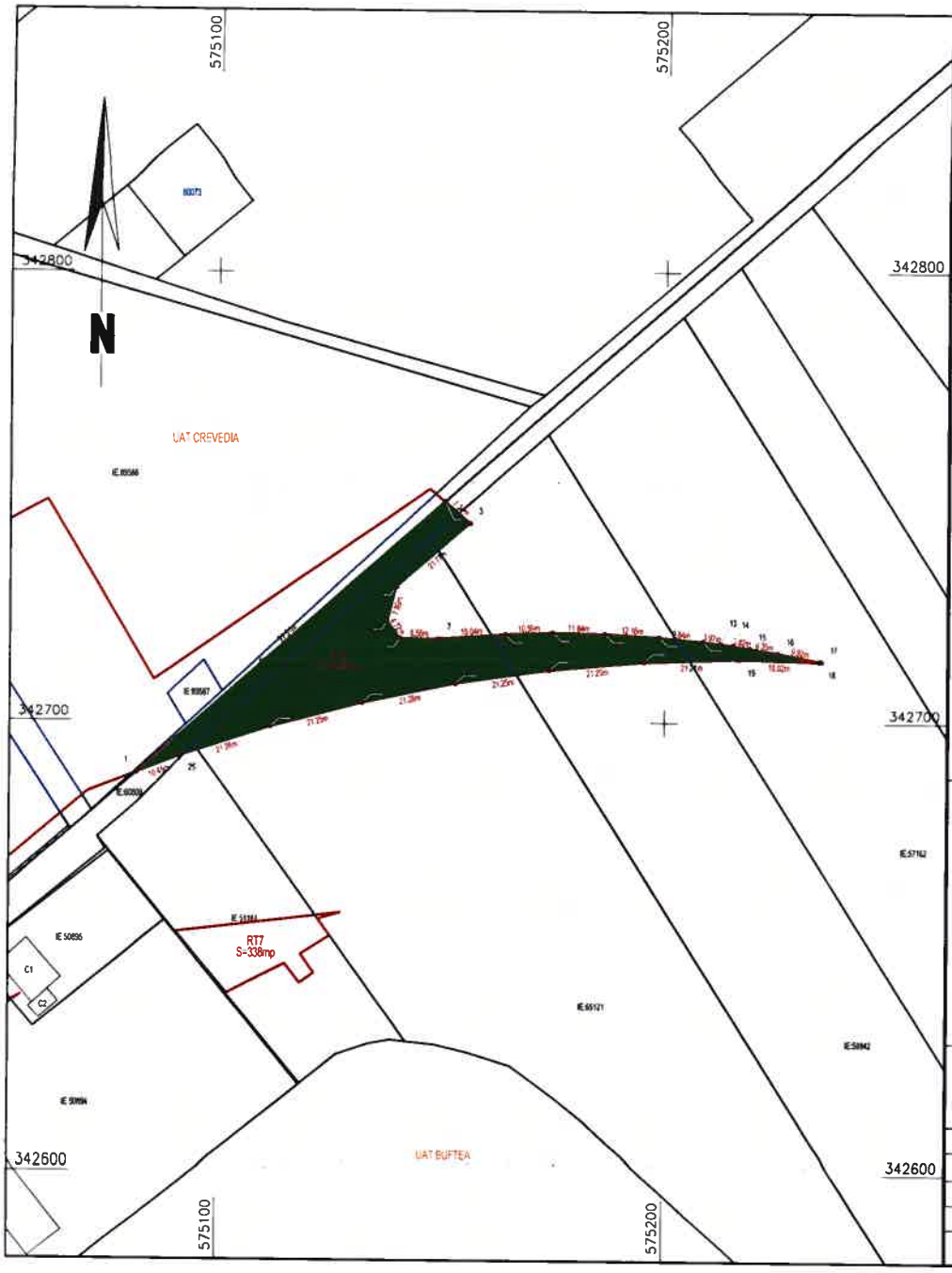

## "VARIANTA OCOLIRE BUFTEA"

Prezentul document receptionat este valabil  
 insotit de procesul verbal de receptie 1017/2025  
 DOSAR NR. 218076/2025  
 RECEPTIONAT: CRISTINA-LILIANA CITU  
 Consilier

Digitally signed by Cristina-Liliana Citu  
 CNU  
 Date: 2025.05.20 10:18:10 +0300'

CONFORM VARIANTEI FINALE A PROIECTULUI TEHNIC

### CERTIFICAT AMPLASAMENTUL



#### Legenda:

- Limita culoarului de expropriere
- Limita proprietate
- Limita culoar de expropriere si suprafete propuse pentru expropriere
- Nr. Crt.
- Limita UAT
- Limita INTRAVILAN

RECEPTIE TEHNICA UAT BUFTEA - S= 1649 mp

S.C. STOCAD PROIECT S.R.L., CLASA I CERTIFICAT DE AUTORIZARE SERIA: RO-B-JI NR. 2970/16.07.2024 DOBRA MARIAN CORNEL, CATEGORIA D, CERTIFICAT DE AUTORIZARE SERIA: RO-B-F NR 2859/27.02.2025		VARIANTA OCOLIRE BUFTEA		Plansa Nr. 1/1
SEF PROIECT	Ing. Dobra Marian Cornel	Digitally signed by Marian-Cornel Dobra Date: 2025.05.15 12:32:17 Reason: Certificat de autorizare seria RO-B-F nr. 2859/27.02.2025 Categoria D	SCARA 1:1000	PLAN TOPOGRAFIC
INTOCMIT	Ing. Marian Cornel			
DESENAT	Ing. Cornelia Cornel			
VERIFICAT	Ing. Dobra Marian Cornel			
Jud. ILFOV - UAT BUFTEA			APRILIE 2025	

6/40

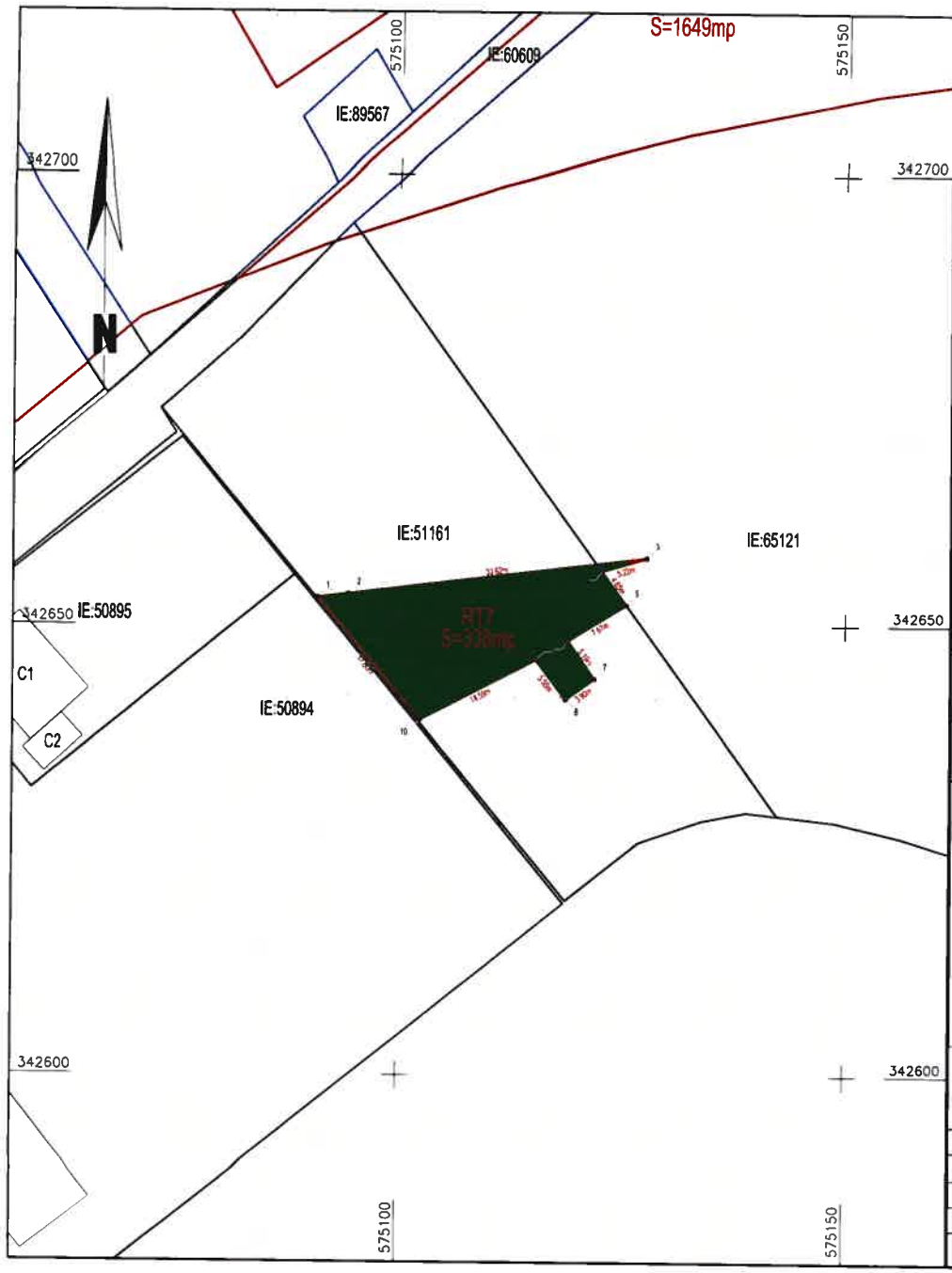

"VARIANTA OCOLIRE BUFTEA"

CONFORM VARIANTEI FINALE A PROIECTULUI TEHNIC

CERTIFIC AMPLASAMENTUL



Prezentul document receptionat este valabil  
insotit de procesul verbal de receptie nr. 1046/2025  
DOSAR NR. 219426/2025

RECEPTIONAT: CORNELIA MATEI Cornelia Matei  
Terminat digital de Cornelia MATEI  
Data: 2025.05.15 12:32:28  
Categorie D

Legenda:

- Limita culoarului de expropriere
- Limita proprietate
- Limita culoar de expropriere si suprafete propuse pentru expropriere
- Nr. Crt.
- Limita UAT
- Limita INTRAVILAN

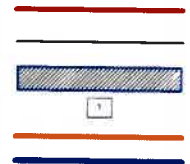

RECEPTIE TEHNICA UAT BUFTEA - S= 338 mp

S.C. STOCAD PROIECT S.R.L. CLASA I  
CERTIFICAT DE AUTORIZARE SERIA: RO-B-J NR. 2970/16.07.2024  
DOBRA MARIAN CORNEL, CATEGORIA D.  
CERTIFICAT DE AUTORIZARE SERIA: RO-B-F NR. 2859/27.02.2025

VARIANTA OCOLIRE BUFTEA

Plansa  
Nr. 1/1

SEF PROIECT	Ing. Dobra Marian Cornel	Digitally signed by Marian-Cornel Dobra Date: 2025.05.15 12:32:28 Reason: Certificat de autorizare seria RO-B-F nr 2859/27.02.2025, Categorie D
INTOCMIT	Ing. Dobra Marian Cornel	
DESENAT	Ing. Dobra Marian Cornel	
VERIFICAT	Ing. Dobra Marian Cornel	

SCARA 1:500  
PLAN TOPOGRAFIC

Jud. ILFOV - UAT BUFTEA  
APRILIE 2025

7/40







# ANEXA NR. 1 - PLAN DE AMPLASAMENT

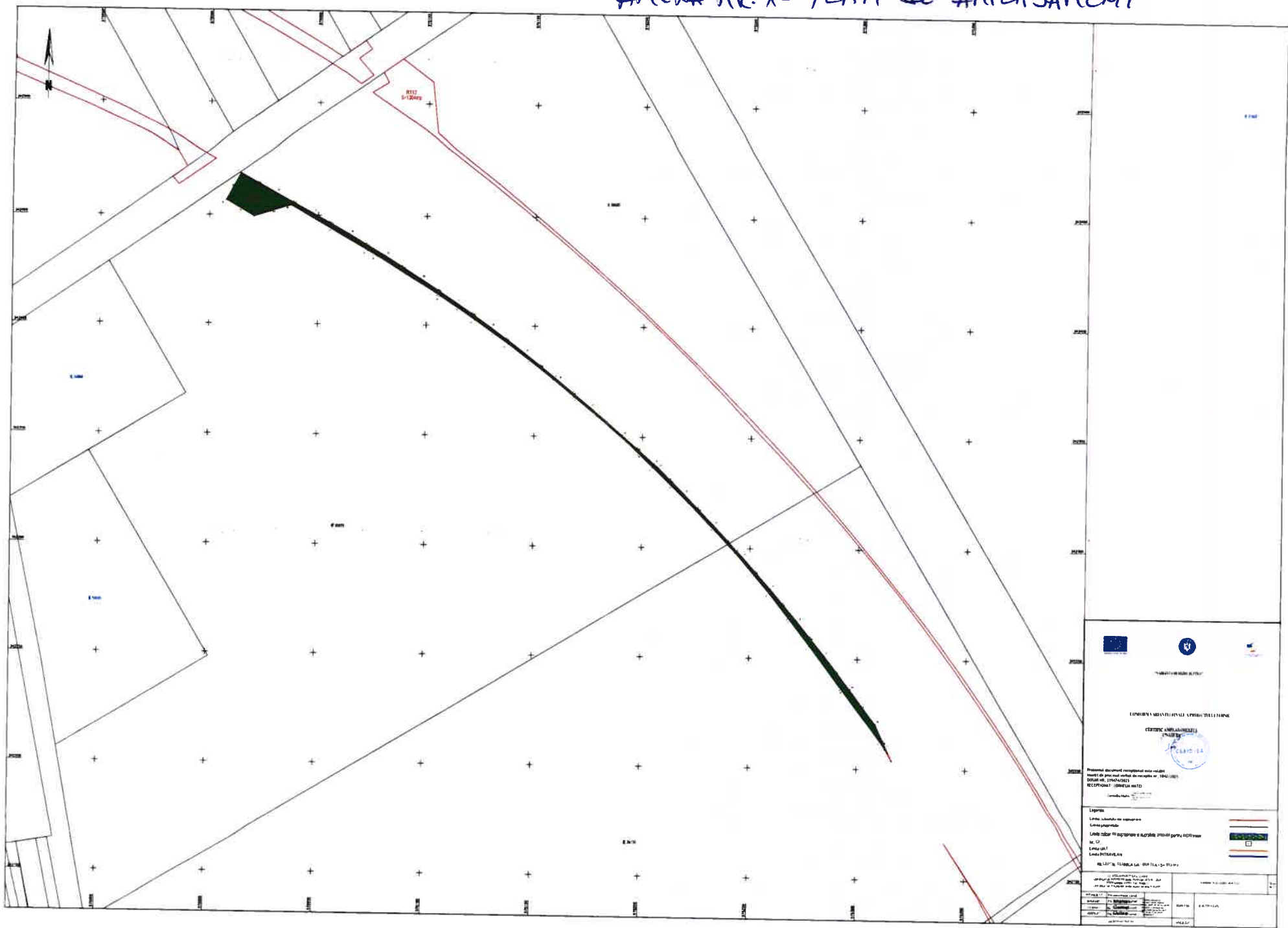

ROMANIA MINISTERUL INFRASTRUCTURII SI TRANSPORTURILOR  
 CENTRUL NATIONAL DE PROIECTARE SI CONSULTANTA  
 C.N.P.C.I.A.  
 Proiectul documentației de studiu de fezabilitate  
 pentru realizarea și exploatarea sistemului de transport  
 feroviar de mare viteză  
 București - Iași - Cluj Napoca - Brașov - Sibiu - Timișoara - Constanța  
 RECEPTIV: (SISTEMUL DE TRANSPORT)

**Legenda**  
 Linia albă cu puncte - Limita de studiu de fezabilitate  
 Linia neagră - Limita de proiectare  
 Linia roșie - Linia de delimitare a suprafeței de construcție  
 M, C, P  
 Linia verde - Linia de construcție  
 Linia albastru - Linia de construcție

Nr. proiect Data Scara Autor Descriere	Nr. proiect Data Scara Autor Descriere
--	--



# ANEXA NR.1 - PLAN DE AMPLASAMENT

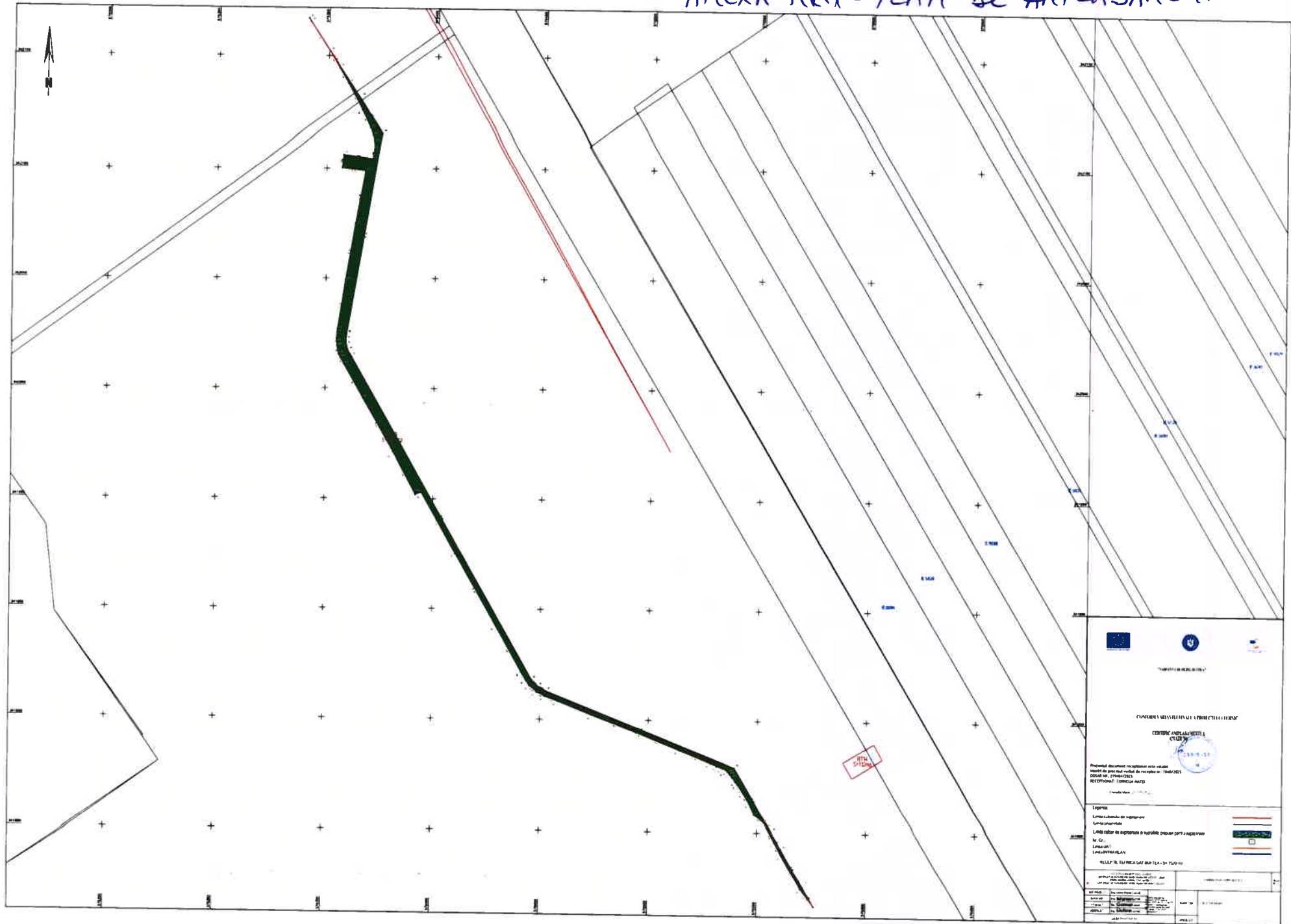

# ANEXA NR.1 - PLAN DE AMPLASAMENT

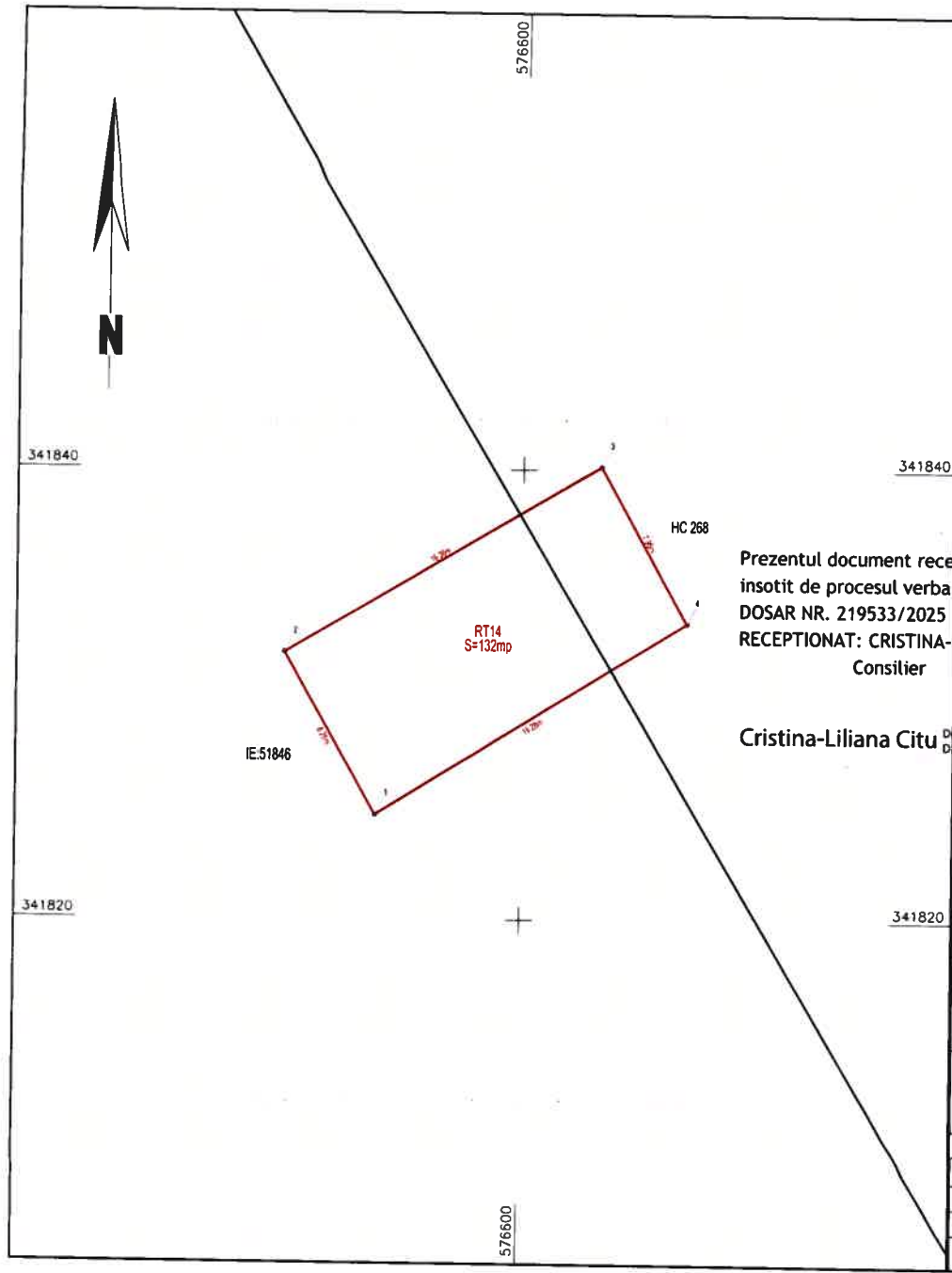

Prezentul document receptionat este valabil  
insotit de procesul verbal de receptie 1037/2025  
DOSAR NR. 219533/2025  
RECEPTIONAT: CRISTINA-LILIANA CITU  
Consilier

Cristina-Liliana Citu  
Digitally signed by Cristina-Liliana Citu  
Date: 2025.05.21 12:20:48 +03'00'



"VARIANTA OCOLIRE BUFTEA"

CONFORM VARIANTEI FINALE A PROIECTULUI TEHNIC.

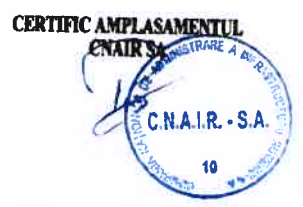

Legenda:

Limita culoarului de expropriere	
Limita proprietate	
Limita culoar de expropriere si suprafete propuse pentru expropriere	
Nr. Crt.	
Limita UAT	
Limita INTRAVILAN	

RECEPTIE TEHNICA UAT BUFTEA - S= 132 mp

S.C. STOCAD PROIECT S.R.L. CLASA I CERTIFICAT DE AUTORIZARE SERIA: RO-B-I-NR. 2870/16.07.2024 DOBRA MARIAN CORNEL CATEGORIA D CERTIFICAT DE AUTORIZARE SERIA: RO-B-F NR 2859/27.02.2025		VARIANTA OCOLIRE BUFTEA	Planşa Nr. 1/1
SEF PROIECT	Ing. Dobra Marian Cornel	SCARA 1:200	PLAN TOPOGRAFIC
INTOCMIT	Ing. Dobra Marian Cornel		
DESENAT	Ing. Dobra Marian Cornel		
VERIFICAT	Ing. Dobra Marian Cornel		
Jud. ILFOV - UAT BUFTEA		APRILIE 2025	

12/1

# ANEXA NR. 1 - PLAN DE AMPLASAMENT

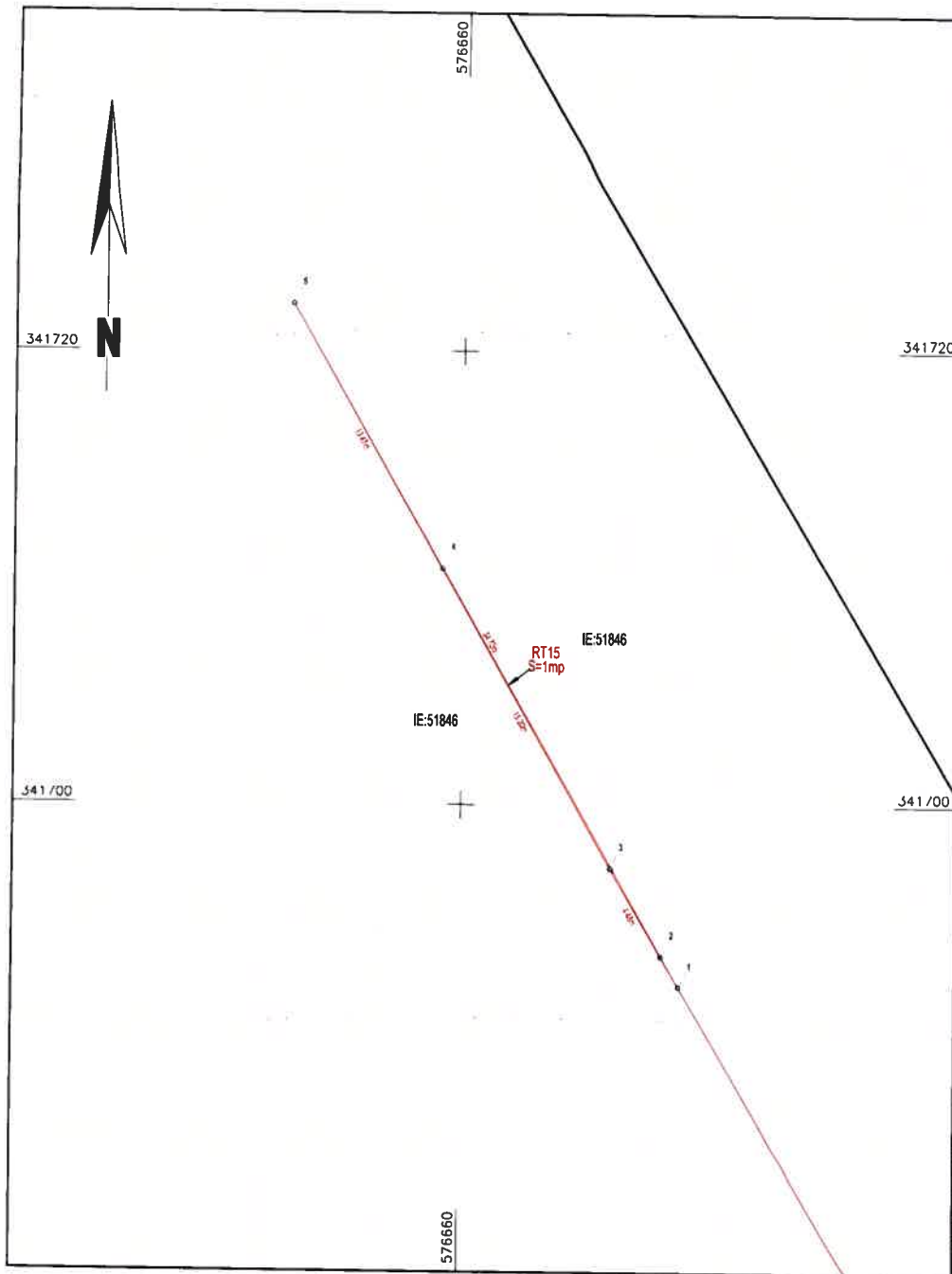

"VARIANTA OCOLIRE BUFTEA"

CONFORM VARIANTEI FINALE A PROIECTULUI TEHNIC

CERTIFIC AMPLASAMENTUL

C.N.A.I.R. - S.A.



Prezentul document receptionat este valabil  
insotit de procesul verbal de receptie nr. 1036/2025  
DOSAR NR. 219558/2025  
RECEPTIONAT: CORNELIA MATEI

Cornelia Matei

Legenda:

- Limita culoarului de expropriere
- Limita proprietate
- Limita culoar de expropriere si suprafete propuse pentru expropriere
- Nr. Crt.
- Limita UAT
- Limita INTRAVILAN



RECEPTIE TEHNICA UAT BUFTEA - S= 1 mp

S.C. STOCAD PROIECT S.R.L. CLASA I  
CERTIFICAT DE AUTORIZARE SERIA: RO-B-J NR. 2370/16.07.2024  
DOBRA MARIAN CORNELI, CATEGORIA D.  
CERTIFICAT DE AUTORIZARE SERIA: RO-B-F NR 2859/27.02.2025

VARIANTA OCOLIRE BUFTEA

Planşa  
Nr. 1/1

SEF PROIECT	Ing. Dobra Marian Cornel	Dutifully signed by Marian Cornel Dobra
INTOCMIT	Ing. Dobra Marian Cornel	Date: 2025.05.15 12:36:23 Reason: Certificat de autorizare seria RO-B-F nr 2859/27.02.2025, Categorie D
DESENAT	Ing. Dobra Marian Cornel	
VERIFICAT	Ing. Dobra Marian Cornel	

SCARA 1:200

PLAN TOPOGRAFIC

Jud. ILOV - UAT BUFTEA

APRILIE 2025

15/1.2





# ANEXA NR. 1 - PLAN DE AMPLASAMENT

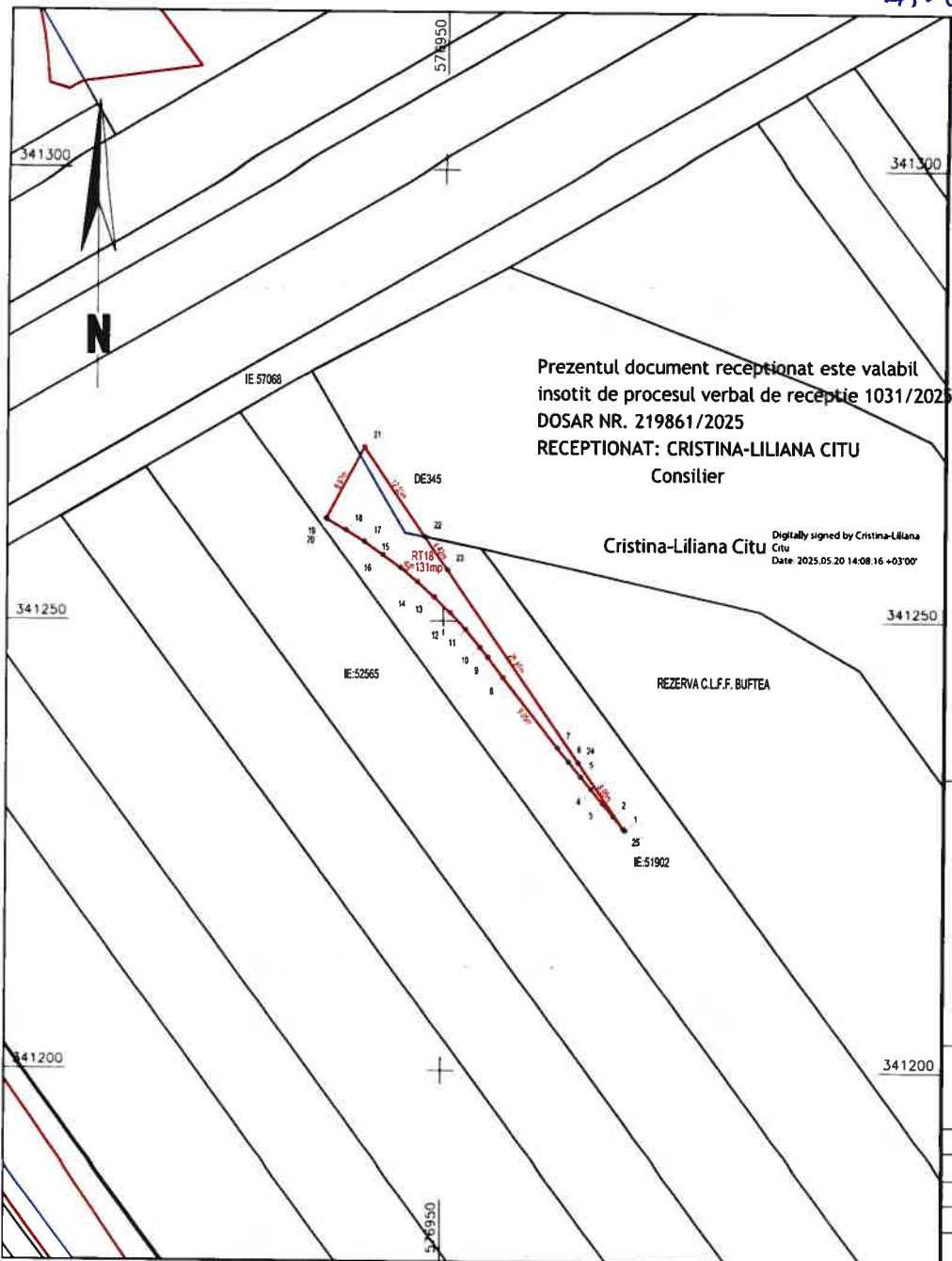

"VARIANTA OCOLIRE BUFTEA"

CONFORM VARIANTEI FINALE A PROIECTULUI TEHNIC

CERTIFIC AMPLASAMENTUL



Cristina-Liliana Citu  
 Digitally signed by Cristina-Liliana Citu  
 Date: 2025.05.20 14:08:16 +03'00'

Legenda:

- Limita culoarului de expropriere
- Limita proprietate
- Limita culoar de expropriere si suprafete propuse pentru expropriere
- Nr. Crt. 1
- Limita UAT
- Limita INTRAVILAN.

RECEPTIE TEHNICA UAT BUFTEA - S= 131 mp

S.C. STOCAD PROIECT S.R.L. CLASA I. CERTIFICAT DE AUTORIZARE SERIA: RO-B-NR. 2970/16.07.2024 DOBRA MARIAN CORNELI, CATEGORIA D. CERTIFICAT DE AUTORIZARE SERIA: RO-B-F NR 2859/27.02.2025		VARIANTA OCOLIRE BUFTEA		Plansa Nr. 1/1
SEF PROIECT	Ing. Dobra Marian Cornel	Digitally signed by Marian-Cornel Dobra Date: 2025.05.15 12:37:02 Reason: Certificat de autorizare seria RO-B-F nr. 2859/27.02.2025, Categoria D	SCARA 1:500	PLAN TOPOGRAFIC
INTOCMIT	Ing. Marian Cornel			
DESENAT	Ing. Marian Cornel			
VERIFICAT	Ing. Dobra Marian Cornel			
Jud. ILFOV - UAT BUFTEA			APRILIE 2025	

18/40



# ANEXA 1 - PLAN DE AMPLASAMENT

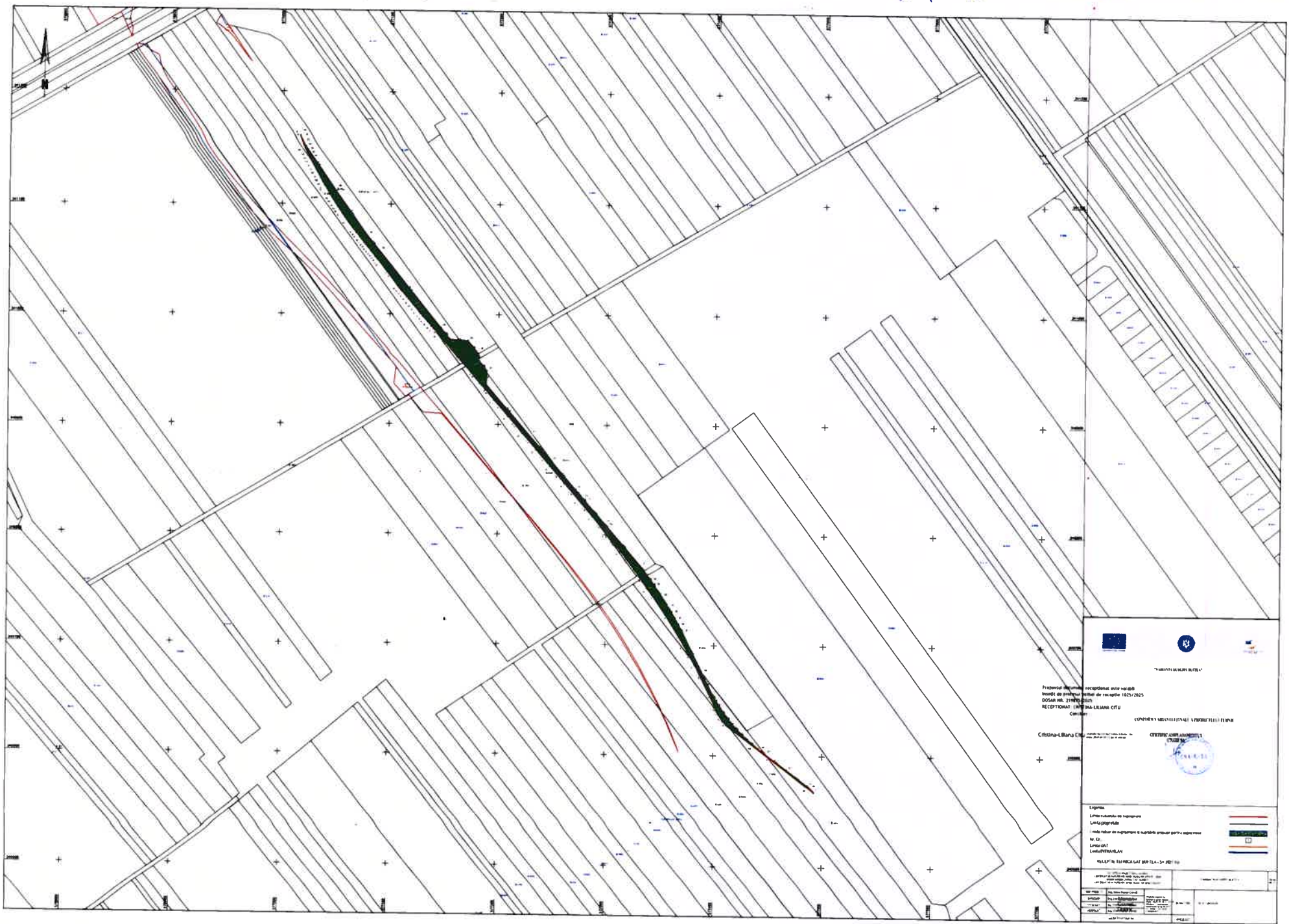

"SOCIETATEA SA ROMANA"

Proiect de amplasament recepționat și înregistrat la  
 Serviciul de proiectare urbană și de proiectare 122/2025  
 DOȘAR NR. 2148/2025  
 RECEPTIVITATE: LIMEA ȘI LILIANE CITU

CRISTINA-LILIANE CITU

CENTRUL ANIMĂRII ȘI PROIECTAREA

**Legenda**  
 Liniile roșii reprezintă  
 Liniile albastre reprezintă  
 Liniile negre reprezintă  
 Liniile punctate reprezintă  
 Liniile punctate reprezintă

"SOCIETATEA SA ROMANA"

NOI	NOI	NOI	NOI	NOI
NOI	NOI	NOI	NOI	NOI
NOI	NOI	NOI	NOI	NOI
NOI	NOI	NOI	NOI	NOI

20/11

# ANEXA NR.1 - PLAN DE AMPLASAMENT

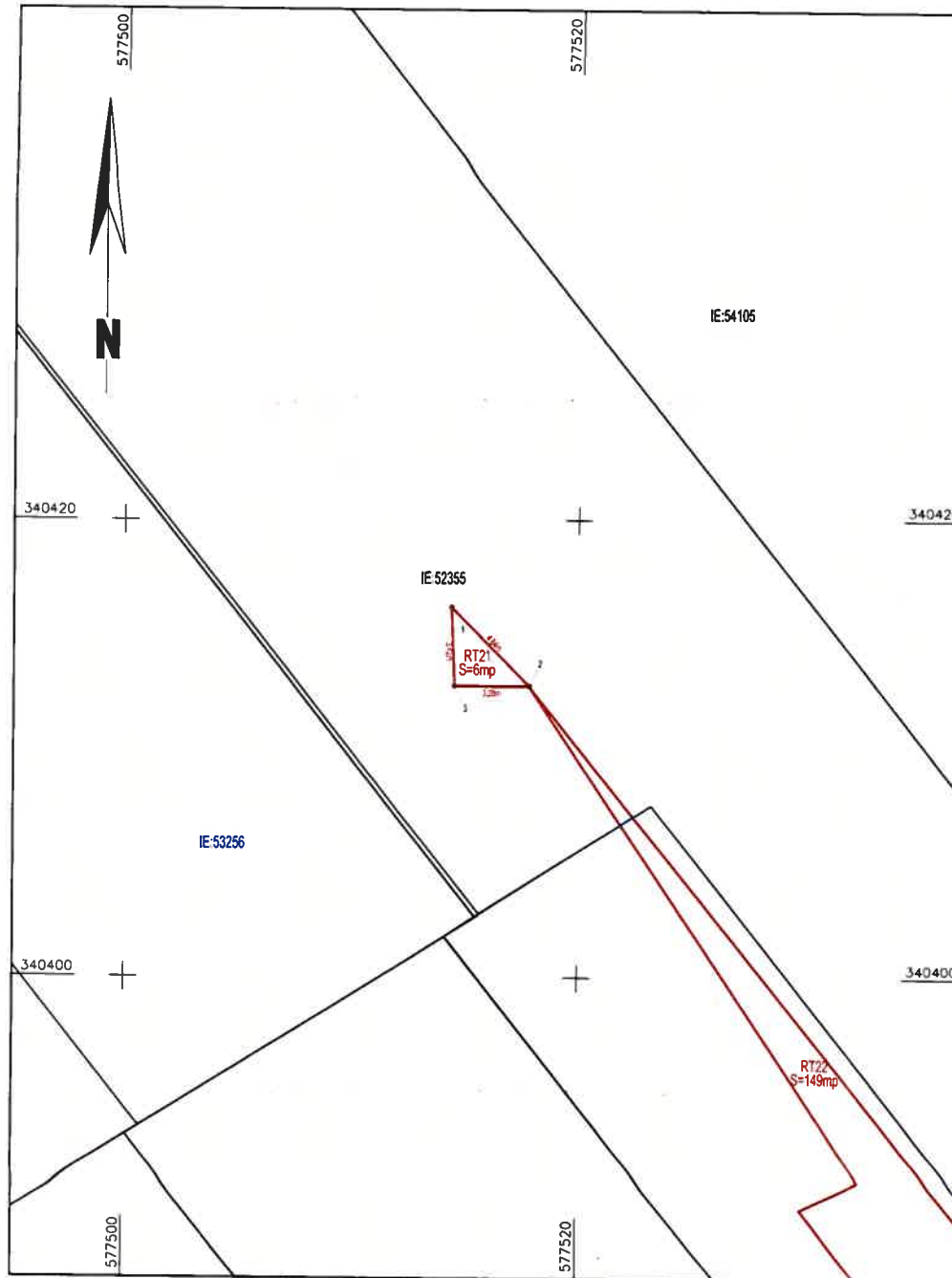

"VARIANTA OCOLIRE BUFTEA"

CONFORM VARIANTEI FINALE A PROIECTULUI TEHNIC

CERTIFIC AMPLASAMENTUL



Prezentul document receptionat este valabil  
insotit de procesul verbal de receptie nr. 1029/2025  
DOSAR NR. 219914/2025  
RECEPTIONAT: CORNELIA MATEI

Cornelia Matei Serviciu digital de Cornelia Matei  
Data: 2025.05.20 11:22:42 +0300

Legenda:

- Limita culoarului de expropriere
- Limita proprietate
- Limita culoar de expropriere si suprafete propuse pentru expropriere
- Nr. Crt.
- Limita UAT
- Limita INTRAVILAN

RECEPTIE TEHNICA UAT BUFTEA - S= 6 mp

S.C. STOCAD PROIECT S.R.L. CLASA I CERTIFICAT DE AUTORIZARE SERIA: RO-B-I NR. 297016.07.2024 DOBRA MARIAN CORNEL, CATEGORIA D. CERTIFICAT DE AUTORIZARE SERIA: RO-B-F NR 2859/27.02.2025		VARIANTA OCOLIRE BUFTEA		Piarsa Nr. 1/1
SEF PROIECT	Ing. Dobra Marian Cornel	<small>Digitally signed by Marian-Cornel Dobra Date: 2025.05.15 12:37:38 Titlu: Certificat de autorizare seria RO-B-F nr. 2859/27.02.2025, Categorie D</small>	SCARA 1:200	PLAN TOPOGRAFIC
INTOCMIT	Ing. Dobra Marian Cornel			
DESENAT	Ing. Dobra Marian Cornel			
VERIFICAT	Ing. Dobra Marian Cornel			
Jud. ILFOV - UAT BUFTEA			APRILIE 2025	

21/10

# ANEXA NR.1 - PLAN DE AMPLASAMENT

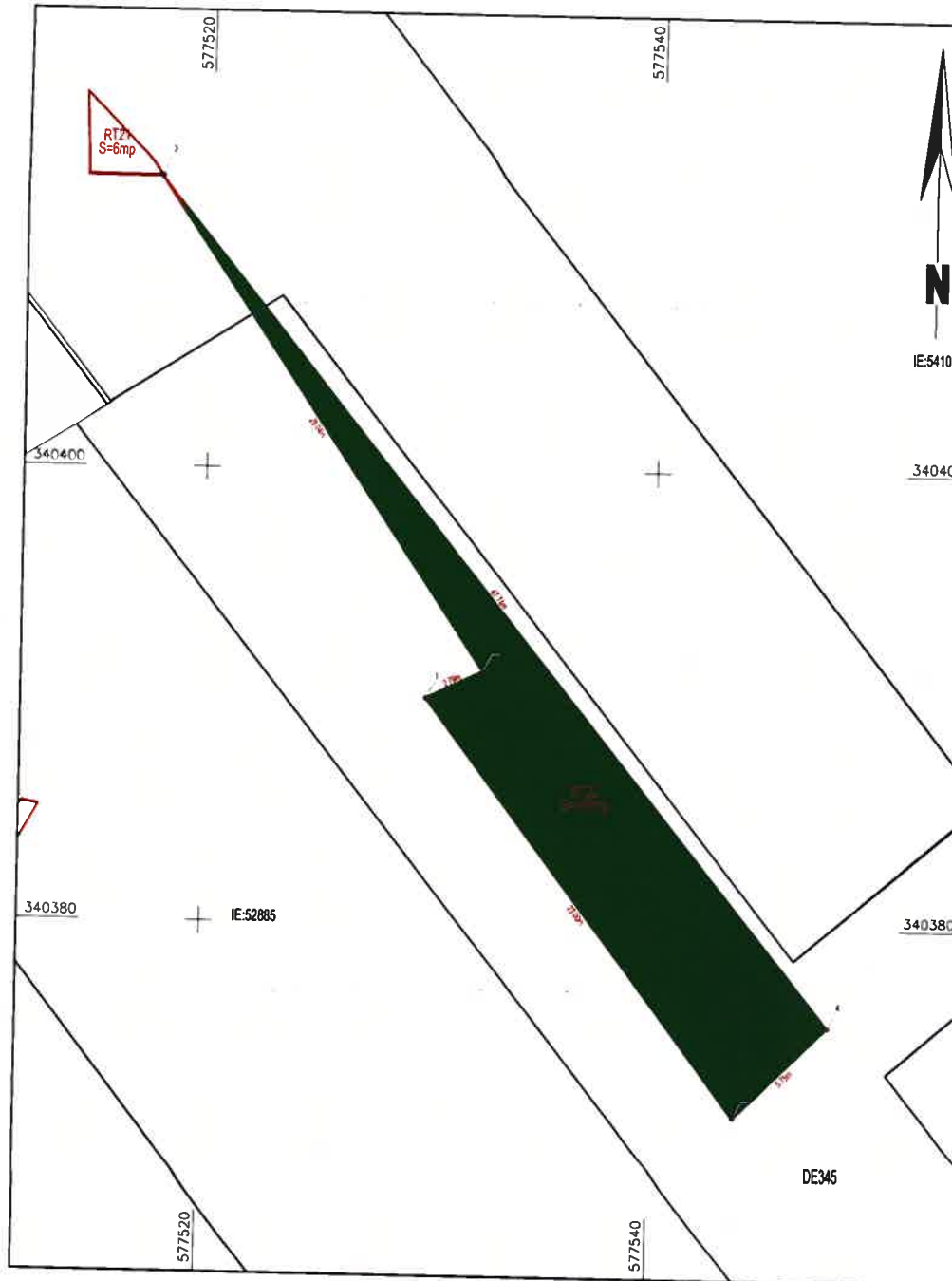

"VARIANTA OCOLIRE BUFTEA"

CONFORM VARIANTEI FINALE A PROIECTULUI TEHNIC

CERTIFICAT DE AMPLASAMENT

C.N.A.I.R.



Prezentul document receptionat este valabil  
insotit de procesul verbal de receptie nr. 1033/2025  
DOSAR NR. 220188/2025  
RECEPTIONAT: CORNELIA MATEI

Cornelia Matei

Legenda:

- Limita culoarului de expropriere
- Limita proprietate
- Limita culoar de expropriere si suprafete propuse pentru expropriere
- Nr. Crt.
- Limita UAT
- Limita INTRAVILAN

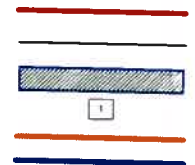

RECEPTIE TEHNICA UAT BUFTEA - S= 149 mp

S.C. STOCAD PROIECT S.R.L. CLASA I,  
CERTIFICAT DE AUTORIZARE SERIA: RO-B-J NR. 2970/16.07.2024  
DOBRA MARIAN CORNEL, CATEGORIA D,  
CERTIFICAT DE AUTORIZARE SERIA: RO-B-F NR. 2859/27.02.2025

VARIANTA OCOLIRE BUFTEA

Plansa  
Nr. 1/1

SEF PROIECT	Ing. Dobra Marian Cornel	Digitally signed by Marian-Cornel Dobra Date: 2025.05.15 12:37:48 Reason: Certificat de autorizare seria RC-B-F nr. 2859/27.02.2025, Categorie D	SCARA 1:200	PLAN TOPOGRAFIC
INTOCMIT	Ing. Dobra Marian Cornel			
DESENAT	Ing. Dobra Marian Cornel			
VERIFICAT	Ing. Dobra Marian Cornel			

Jud. ILFOV- UAT BUFTEA

APRILIE 2025

22/40

# ANEXA NR.1 - PLAN DE AMPLASAMENT

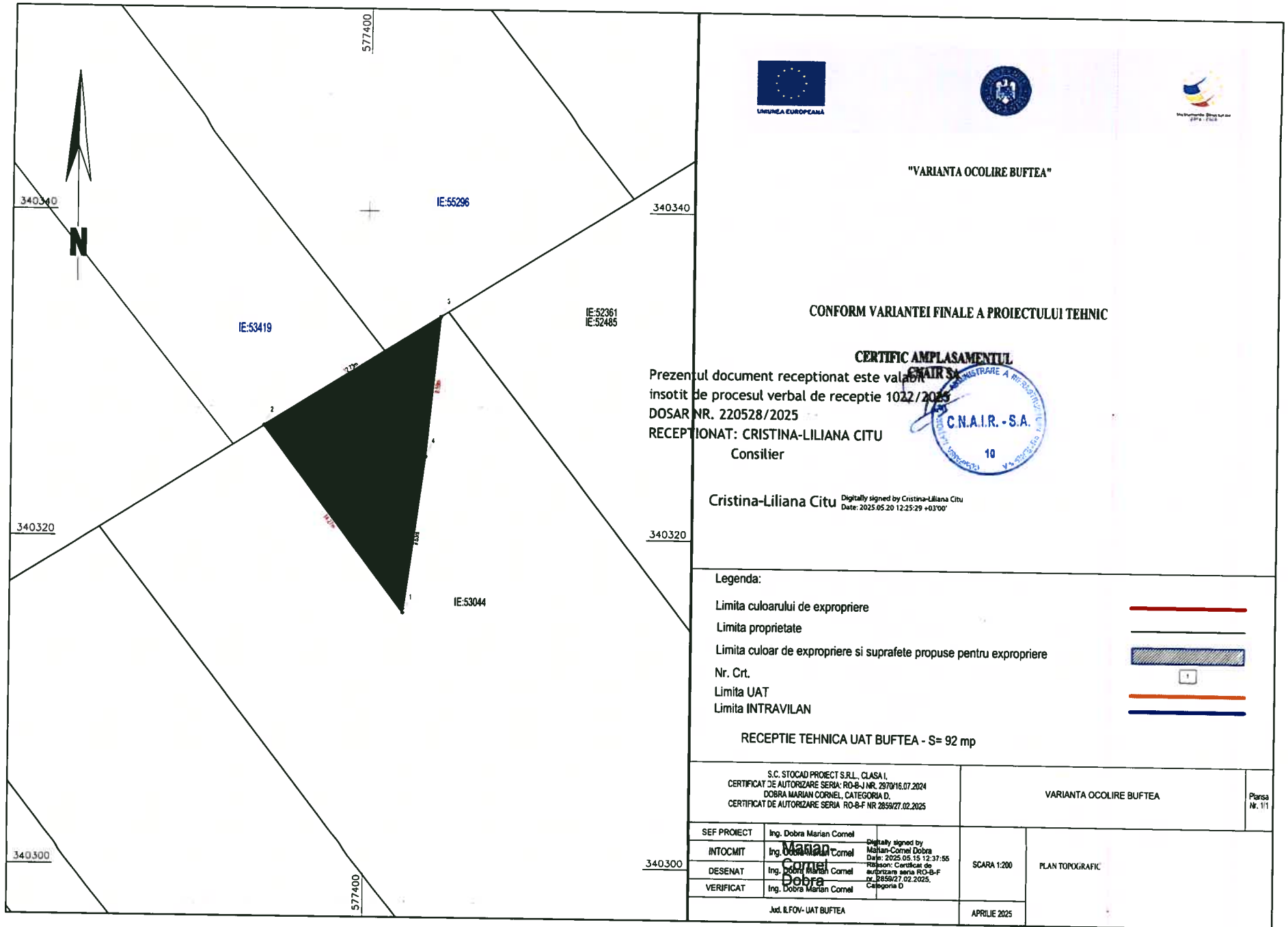

"VARIANTA OCOLIRE BUFTEA"

CONFORM VARIANTEI FINALE A PROIECTULUI TEHNIC

**CERTIFIC AMPLASAMENTUL**

Prezentul document receptionat este valabil  
 insotit de procesul verbal de receptie 1022/2025  
 DOSAR NR. 220528/2025  
 RECEPTIONAT: CRISTINA-LILIANA CITU  
 Consilier



Cristina-Liliana Citu Digitally signed by Cristina-Liliana Citu  
Date: 2025.05.20 12:25:29 +03'00'

Legenda:

- Limita culoanului de expropriere
- Limita proprietate
- Limita culoar de expropriere si suprafete propuse pentru expropriere
- Nr. Crt.
- Limita UAT
- Limita INTRAVILAN

RECEPTIE TEHNICA UAT BUFTEA - S= 92 mp

S.C. STOCAD PROIECT S.R.L. CLASA I  
 CERTIFICAT DE AUTORIZARE SERIA: RO-8-I NR. 2970/16.07.2024  
 DOBRA MARIAN CORNEL, CATEGORIA D.  
 CERTIFICAT DE AUTORIZARE SERIA: RO-8-F NR 2859/27.02.2025

VARIANTA OCOLIRE BUFTEA

Planşa  
Nr. 1/1

SEF PROIECT	Ing. Dobra Marian Cornel	Digitally signed by Marian-Cornel Dobra Date: 2025.05.15 12:37:55
INTOCMIT	Ing. Dobra Marian Cornel	Reason: Certificat de autorizare seria RO-8-F nr. 2859/27.02.2025, Categorie D
DESENAT	Ing. Dobra Marian Cornel	
VERIFICAT	Ing. Dobra Marian Cornel	

SCARA 1:200

PLAN TOPOGRAFIC

Jud. ILOVU - UAT BUFTEA

APRILIE 2025

23/20

# ANEXA NR. 1 - PLAN DE AMPLASAMENT

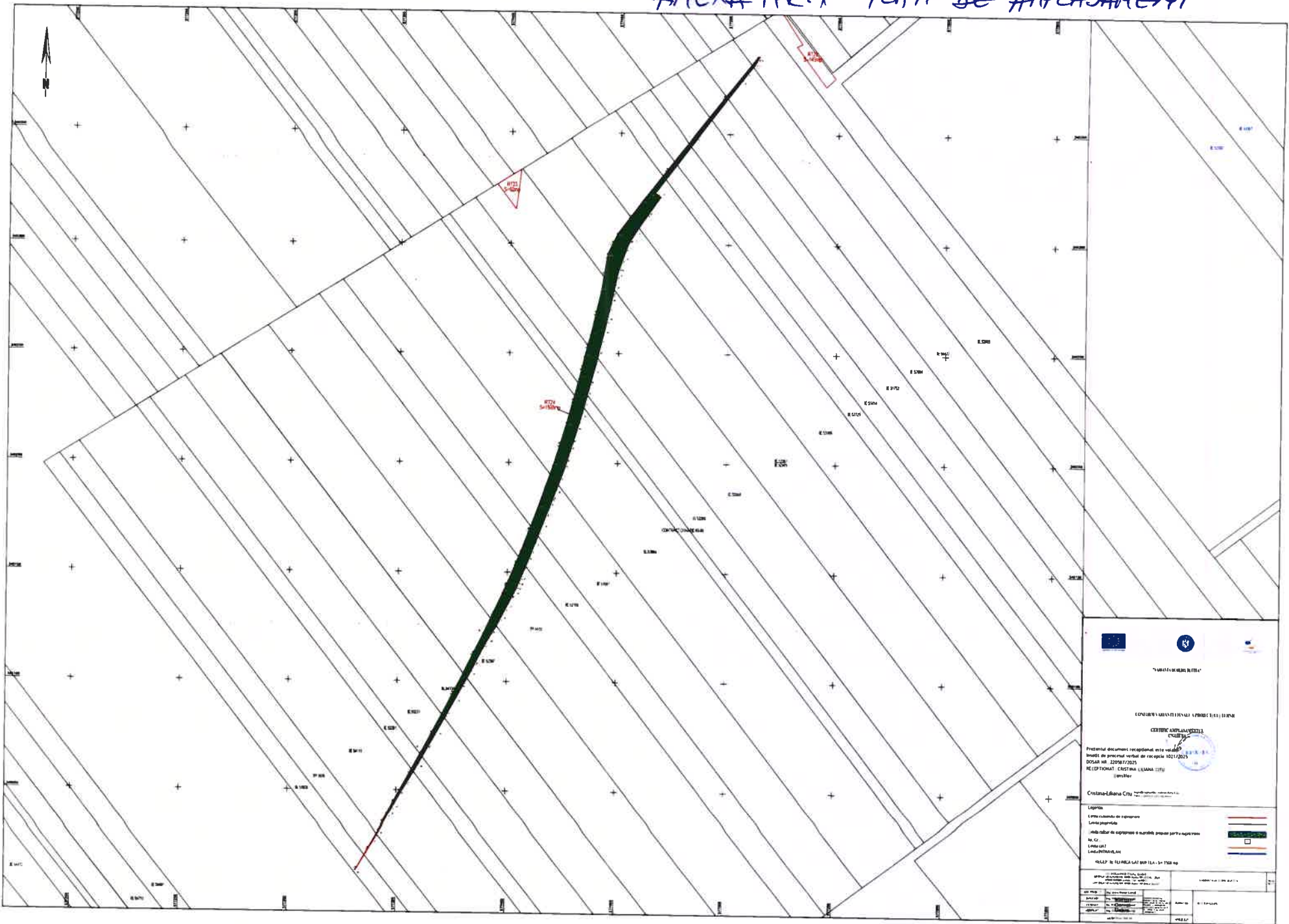

**"MAREE ROȘIE ÎNTRU"**
  
**CONCURS NAȚIONAL DE PROIECTARE**
  
**CENTRU AMPLASAMENT**
  
 Prezentul document reprezintă un rezultat al  
 lucrului de proiectare realizat în cadrul  
 concursului de proiectare și studii pentru  
 proiectarea și construirea  
 REȘTERȘI - CĂMINA, LIGĂNA (CJ)

Cristina-Liliana Ciță  
 Inginer  
 S.C. "MAREE ROȘIE ÎNTRU"  
 Str. ...  
 Tel: ...  
 E-mail: ...

**Legenda**  
 Linia roșie - Linia de proiectare  
 Linia neagră - Linia de proprietate  
 Linia punctată - Linia de proprietate a terenului  
 Linia albastră - Linia de proprietate a terenului

SCALA: 1:1000  
 DATE DE PROIECTARE: ...  
 DATA: ...  
 AUTORIZAȚIE: ...  
 DATA: ...

2/1/10

# ANEXA NR. 1 - PLAN DE AMPLASAMENT

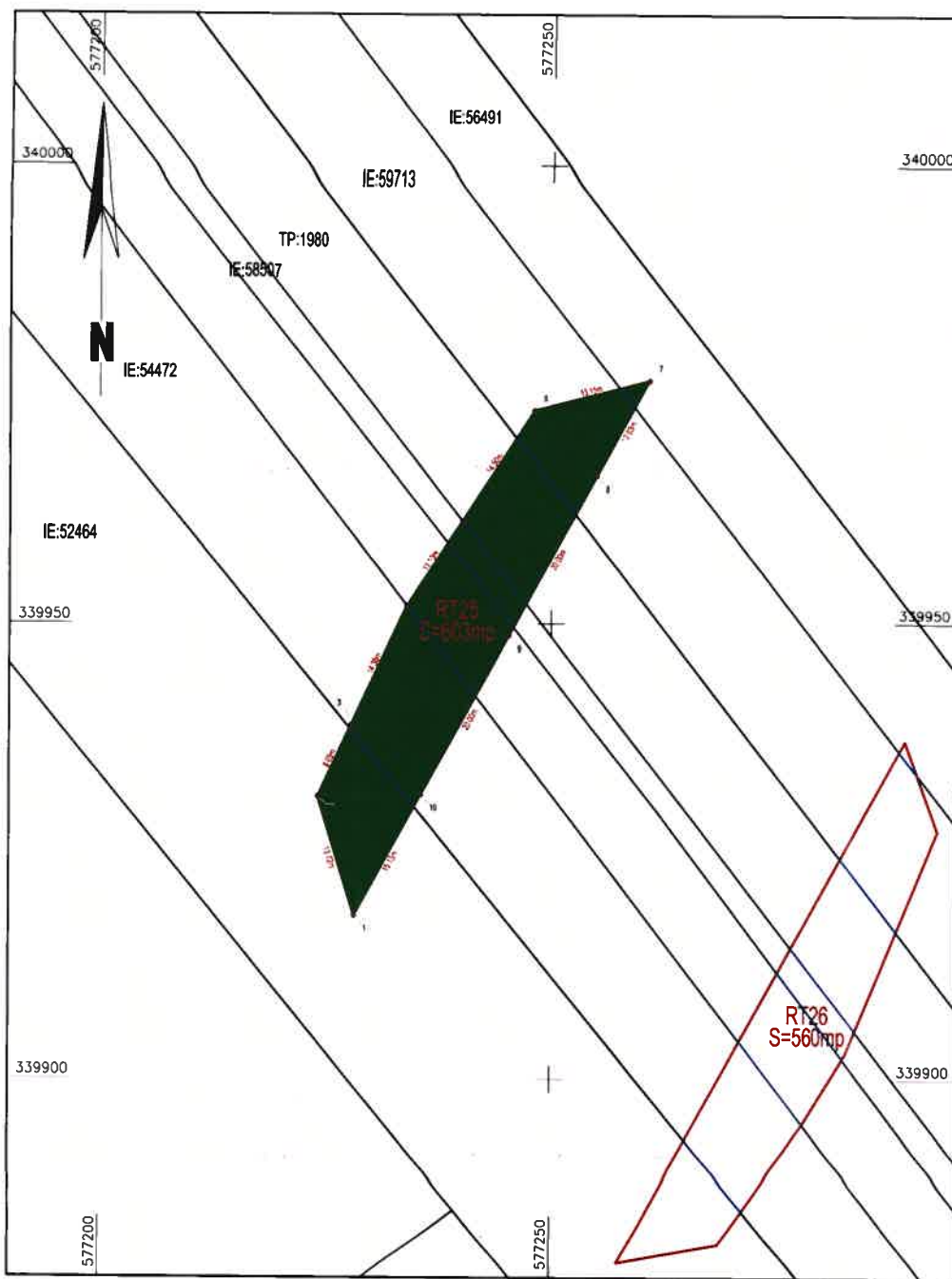

"VARIANTA OCOLIRE BUFTEA"

CONFORM VARIANTEI FINALE A PROIECTULUI TEHNIC

CERTIFIC AMPLASAMENTUL



Prezentul document receptionat este valabil  
insotit de procesul verbal de receptie nr. 1026/2025  
DOSAR NR. 220627/2025  
RECEPTIONAT: CORNELIA MATEI

Cornelia Matei Intitular autorizatie de Conducere Statut  
Data: 2023.03.20 12:45:10 -4-0700

Legenda:

- Limita culoarului de expropriere —————
- Limita proprietate —————
- Limita culoar de expropriere si suprafete propuse pentru expropriere ▨▨▨▨▨▨▨▨▨▨
- Nr. Crt. 1
- Limita UAT —————
- Limita INTRAVILAN —————

RECEPTIE TEHNICA UAT BUFTEA - S= 603 mp

S.C. STOCAD PROIECT S.R.L. CLASA I CERTIFICAT DE AUTORIZARE SERIA: RO-B-J NR. 2970/16.07.2024 DOBRA MARIAN CORNEL, CATEGORIA D. CERTIFICAT DE AUTORIZARE SERIA: RO-B-F NR. 2859/27.02.2025		VARIANTA OCOLIRE BUFTEA		Plansa Nr. 1/1
SEF PROIECT	Ing. Dobra Marian Cornel	Digitally signed by Marian-Cornel Dobra Date: 2025.05.15 12:38:20 Reason: Certificat de autorizare seria RO-B-F nr. 2859/27.02.2025, Categorie D	SCARA 1:500	PLAN TOPOGRAFIC
INTOCMIT	Ing. Dobra Marian Cornel			
DESENAT	Ing. Dobra Marian Cornel			
VERIFICAT	Ing. Dobra Marian Cornel			
Jud. ILFOV - UAT BUFTEA			APRILIE 2025	

25/1

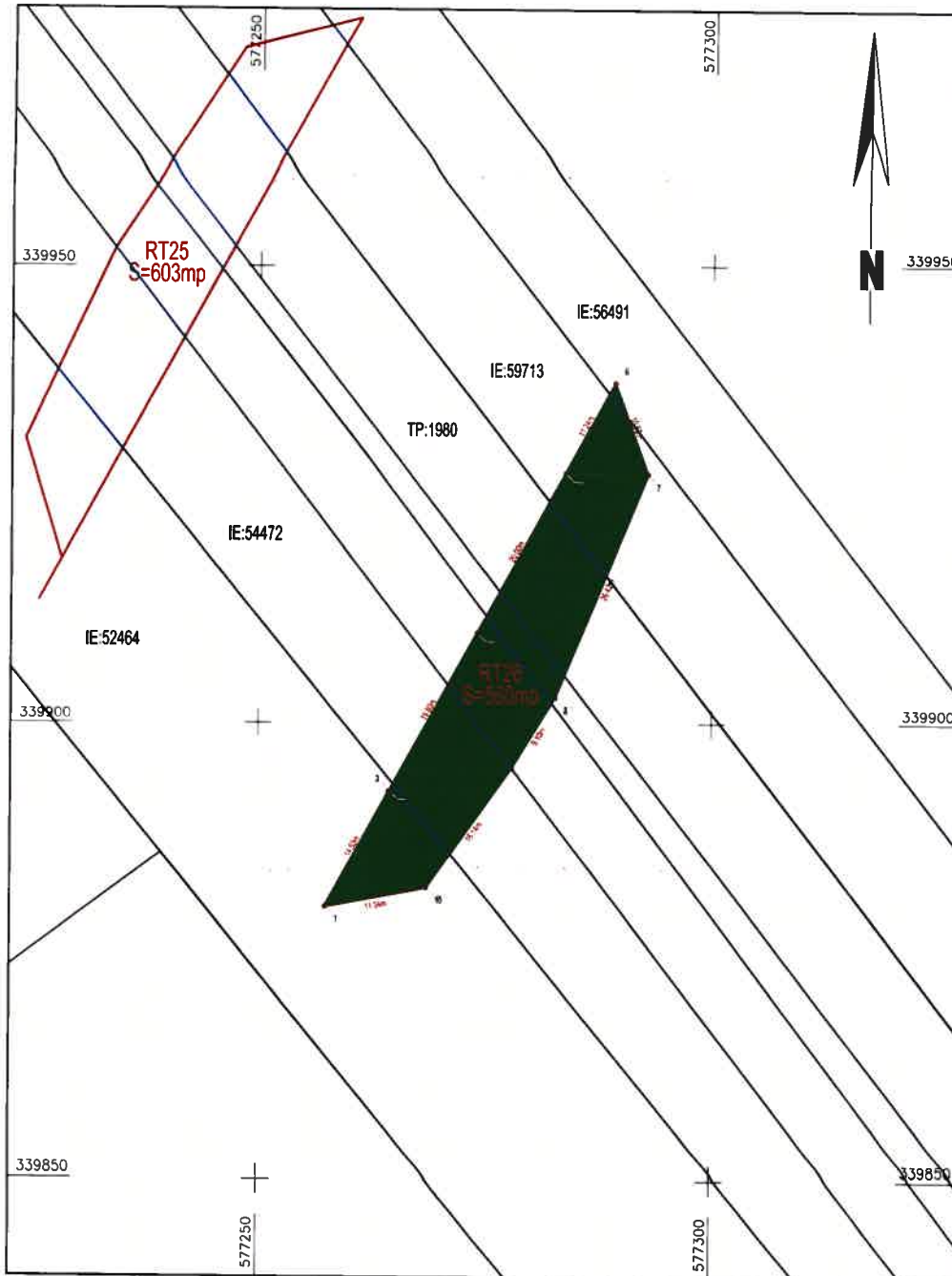

"VARIANTA OCULIRE BUFTEA"

CONFORM VARIANTEI FINALE A PROIECTULUI TEHNIC

CERTIFIC AMPLASAMENTUL

C.N.A.I.R. S.A.



Prezentul document receptionat este valabil  
insotit de procesul verbal de receptie nr. 1024/2025  
DOSAR NR. 220779/2025  
RECEPTIONAT: CORNELIA MATEI

Cornelia Matei

Legenda:

Limita culoarului de expropriere

Limita proprietate

Limita culoar de expropriere si suprafete propuse pentru expropriere

Nr. Crt.

Limita UAT

Limita INTRAVILAN

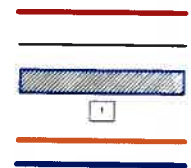

RECEPTIE TEHNICA UAT BUFTEA - S= 560 mp

S.C. STOCAD PROIECT S.R.L. CLASA I  
CERTIFICAT DE AUTORIZARE SERIA: RD-B-I NR. 2970/16.07.2024  
DOBRA MARIAN CORNEL CATEGORIA D  
CERTIFICAT DE AUTORIZARE SERIA: RO-B-F NR. 2859/27.02.2025

VARIANTA OCULIRE BUFTEA

Plansa  
Nr. 1/1

SEF PROIECT	Ing. Dobra Marian Cornel	Digitally signed by Marian Cornel Dobra Date: 2025.05.15 12:38:29 Reason: Certificat de autorizare seria RO-B-F nr. 2859/27.02.2025. Categorisa D
INTOCMIT	Ing. Marian Cornel	
DESEMAT	Ing. Marian Cornel	
VERIFICAT	Ing. Dobra Marian Cornel	

SCARA 1:500

PLAN TOPOGRAFIC

Jud. I.FOV- UAT BUFTEA

APRILIE 2025

# ANEXA NR. 1 - PLAN DE AMPLASAMENT

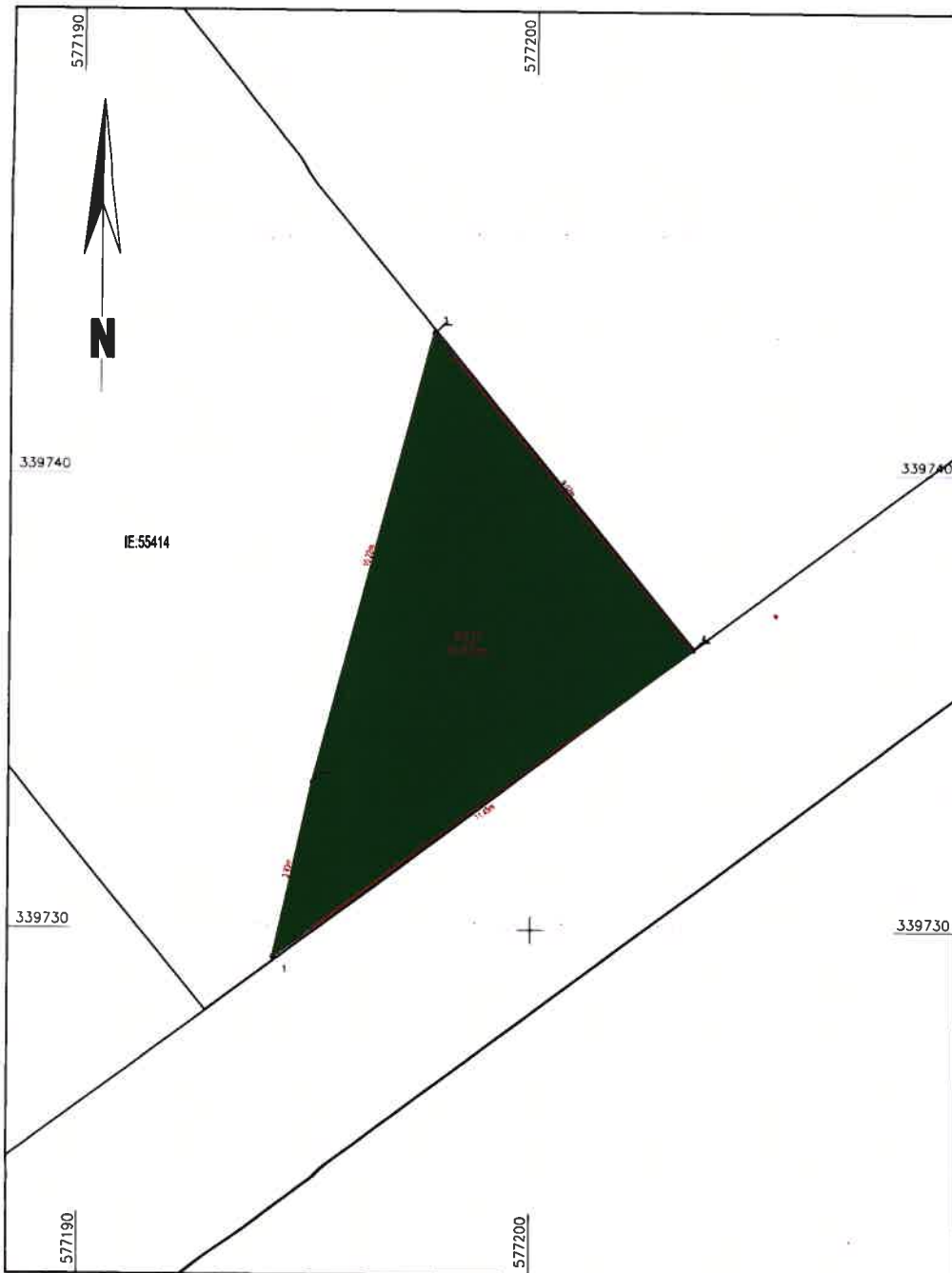

"VARIANTA OCOLIRE BUFTEA"

CONFORM VARIANTEI FINALE A PROIECTULUI TEHNIC

CERTIFIC AMPLASAMENTUL



Prezentul document receptionat este valabil  
insotit de procesul verbal de receptie nr. 1023/2025  
DOSAR NR. 220860/2025  
RECEPTIONAT: CORNELIA MATEI

Cornelia Matei

Legenda:

- Limita culoarului de expropriere
- Limita proprietate
- Limita culoar de expropriere si suprafete propuse pentru expropriere
- Nr. Crt.
- Limita UAT
- Limita INTRAVILAN

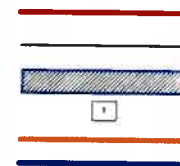

RECEPTIE TEHNICA UAT BUFTEA - S= 52 mp

S.C. STOCAD PROIECT S.R.L. CLASA I  
CERTIFICAT DE AUTORIZARE SERIA: RO-B-J NR. 2970/16.07.2024  
DOBRA MARIAN CORNEL, CATEGORIA D,  
CERTIFICAT DE AUTORIZARE SERIA RO-B-F NR. 2859/27.02.2025

VARIANTA OCOLIRE BUFTEA

Plansa  
Nr. 1/1

SEF PROIECT	Ing. Dobra Marian Cornel	Digitally signed by Marian-Cornel Dobra Date: 2025.05.15 12:42:36 Reason: Certificat de autorizare seria RO-B-F nr. 2859/27.02.2025, Categorie D	SCARA 1:100	PLAN TOPOGRAFIC
INTOCMIT	Ing. Dobra Marian Cornel			
DESENAT	Ing. Dobra Marian Cornel			
VERIFICAT	Ing. Dobra Marian Cornel			

Jud. ILFOV- UAT BUFTEA

APRILIE 2025

27/10

# ANEXA NR.1 - PLAN DE AMPLASAMENT

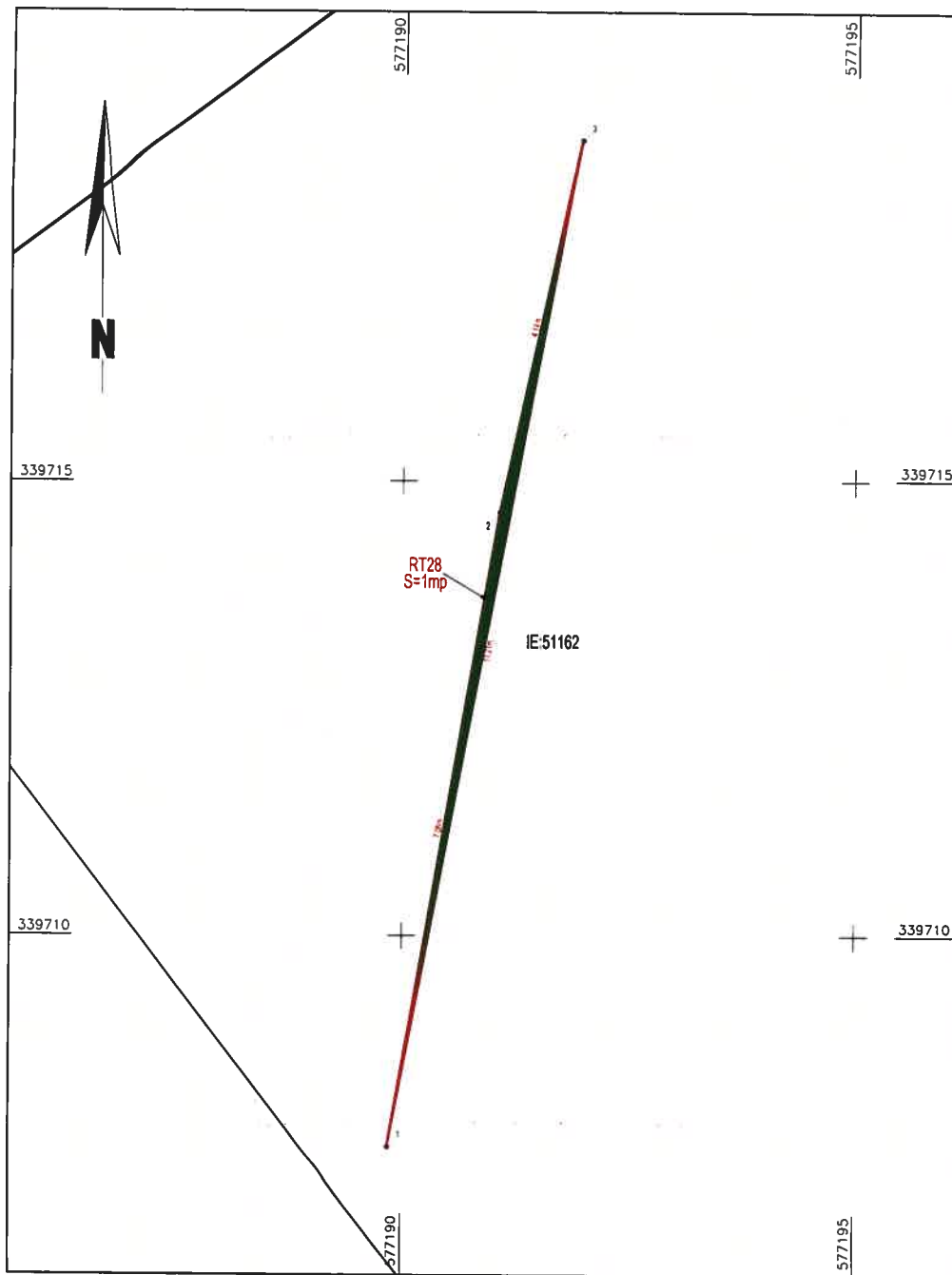

"VARIANTA OCOLIRE BUFTEA"

CONFORM VARIANTEI FINALE A PROIECTULUI TEHNIC

CERTIFIC AMPLASAMENTUL



Prezentul document receptionat este valabil  
 insotit de procesul verbal de receptie nr. 1052/2025  
 DOSAR NR. 223367/2025  
 RECEPTIONAT: CORNELIA MATEI

Cornelia Matei

Legenda:

- Limita culoarului de expropriere
- Limita proprietate
- Limita culoar de expropriere si suprafete propuse pentru expropriere
- Nr. Crt.
- Limita UAT
- Limita INTRAVILAN

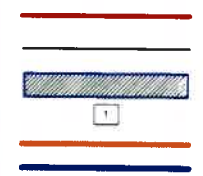

RECEPTIE TEHNICA UAT BUFTEA - S= 1 mp

S.C. STOCAD PROIECT S.R.L. CLASA I CERTIFICAT DE AUTORIZARE SERIA: RO-B-J NR. 2970/16.07.2024 DOBRA MARIAN CORNEL, CATEGORIA D. CERTIFICAT DE AUTORIZARE SERIA: RO-B-F NR. 2859/27.02.2025		VARIANTA OCOLIRE BUFTEA		Plansa Nr. 1/1
SEF PROIECT	Ing. Dobra Marian Cornel	Digitally signed by Marian-Cornel Dobra Date: 2025.05.15 12:42:45 Reason: Certificat de autorizare seria RO-B-F NR. 2859/27.02.2025, Categorie D	SCARA 1:50	PLAN TOPOGRAFIC
INTOCMIT	Ing. Dobra Marian Cornel			
DESENAT	Ing. Dobra Marian Cornel			
VERIFICAT	Ing. Dobra Marian Cornel			
Jud. ILFOV - UAT BUFTEA			APRILIE 2025	

28/1/2025

# ANEXA NR.1 - PLAN DE AMPLASAMENT

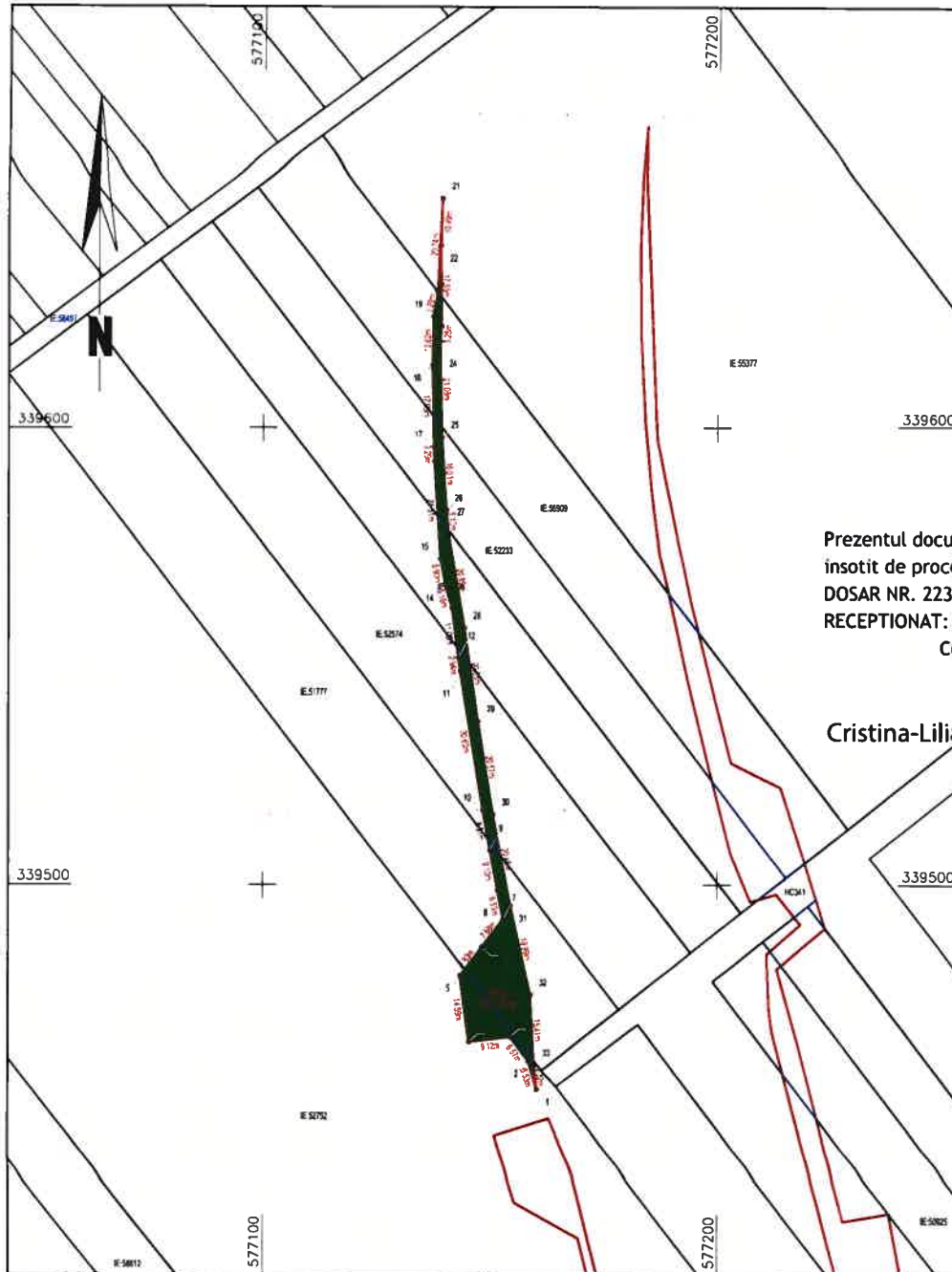

Prezentul document receptionat este valabil  
 insotit de procesul verbal de receptie 1048/2025  
 DOSAR NR. 223380/2025  
 RECEPTIONAT: CRISTINA-LILIANA CITU  
 Consilier

Cristina-Liliana Citu  
 Digitally signed by Cristina-Liliana Citu  
 Date: 2025.05.21 12:30:50 +03'00'



"VARIANTA OCOLIRE BUFTEA"

CONFORM VARIANTEI FINALE A PROIECTULUI TEHNIC

CERTIFIC AMPLASAMENTUL



Legenda:

- Limita culoarului de expropriere
- Limita proprietate
- Limita culoar de expropriere si suprafete propuse pentru expropriere
- Nr. Crt.
- Limita UAT
- Limita INTRAVILAN

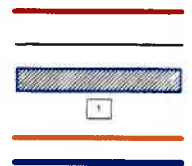

RECEPTIE TEHNICA UAT BUFTEA - S= 605 mp

S.C. STOCAD PROIECT S.R.L. CLASA I CERTIFICAT DE AUTORIZARE SERIA: RO-B-J NR. 2970/16.07.2024 DOBRA MARIAN CORNEL, CATEGORIA D, CERTIFICAT DE AUTORIZARE SERIA: RO-B-F NR. 2859/27.02.2025		VARIANTA OCOLIRE BUFTEA		Plansa Nr. 1/1
SEF PROIECT	Ing. Dobra Marian Cornel	Digitally signed by Marian-Cornel Dobra Date: 2025.05.15 12:42:53 Reason: Certificat de autorizare seria RO-B-F nr. 2859/27.02.2025, Categorie D	SCARA 1:1000	PLAN TOPOGRAFIC
INTOCMIT	Ing. Dobra Marian Cornel			
DESENAT	Ing. Dobra Marian Cornel			
VERIFICAT	Ing. Dobra Marian Cornel			
Jud. ILOV - UAT BUFTEA			APRILIE 2025	

29/40

# ANEXA NR.1 - PLAN DE AMPLASAMENT

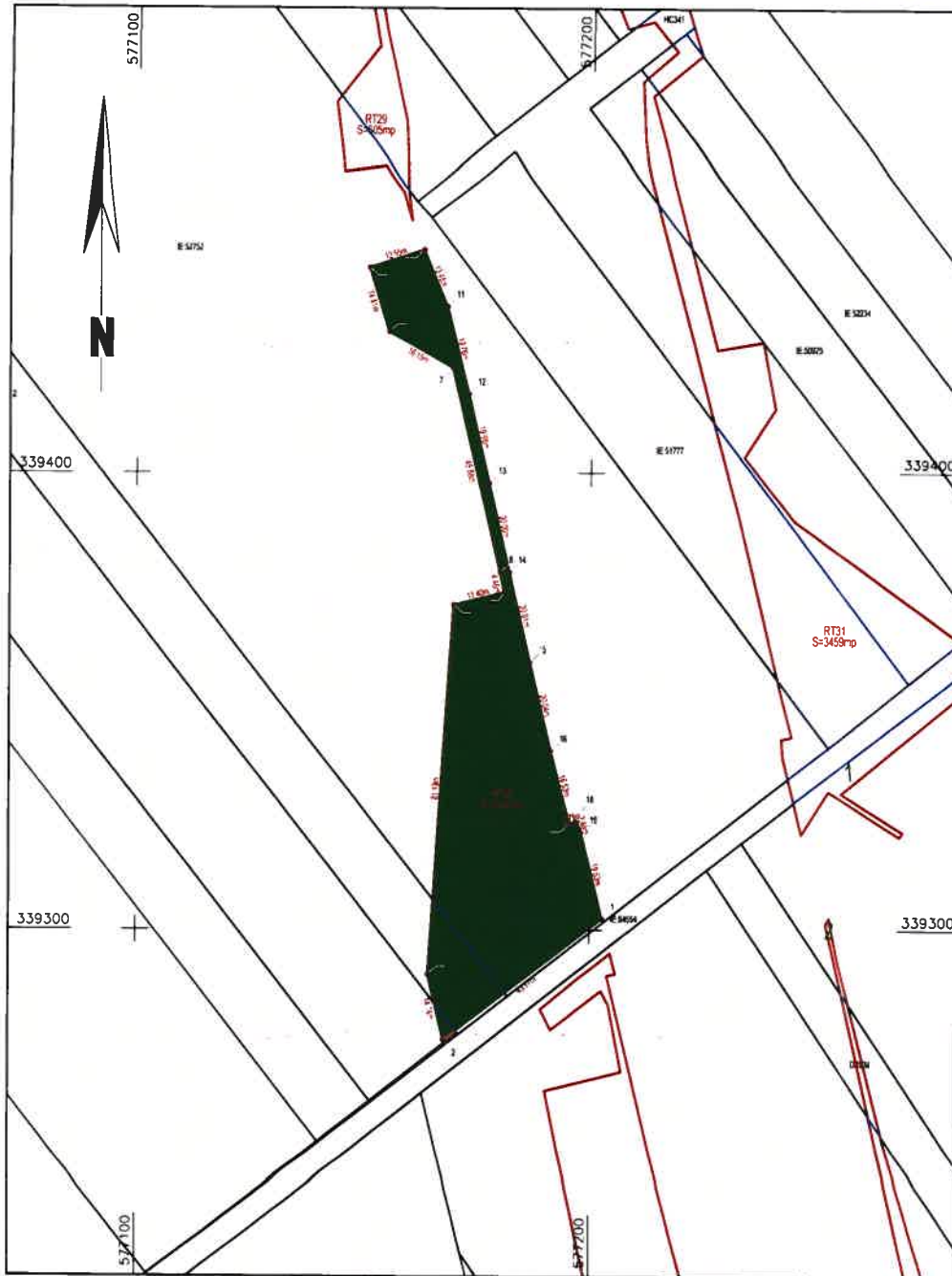

"VARIANTA OCOLIRE BUFTEA"

CONFORM VARIANTEI FINALE A PROIECTULUI TEHNIC

### CERTIFIC AMPLASAMENTUL

Prezentul document receptionat este varianta finala  
insotit de procesul verbal de receptie 1043/2025

DOSAR NR. 223390/2025

RECEPTIONAT: CRISTINA-LILIANA CITU

Consilier



Cristina-Liliana Citu Digitally signed by Cristina-Liliana Citu  
Date: 2025.05.21 11:44:24 +03'00'

#### Legenda:

- Limita culoarului de expropriere —
- Limita proprietate —
- Limita culoar de expropriere si suprafete propuse pentru expropriere ▨
- Nr. Crt. 1
- Limita UAT —
- Limita INTRAVILAN —

RECEPTIE TEHNICA UAT BUFTEA - S= 2666 mp

S.C. STOCAD PROIECT S.R.L., CLASA I CERTIFICAT DE AUTORIZARE SERIA: RO-B-J NR. 2970/16.07.2024 DOBRA MARIAN CORNEL, CATEGORIA D, CERTIFICAT DE AUTORIZARE SERIA RO-B-F NR. 2859/27.02.2025		VARIANTA OCOLIRE BUFTEA		Plansa Nr. 1/1
SEF PROIECT	Ing. Dobra Marian Cornel	Digitally signed by Marian Cornel Dobra Date: 2025.05.15 12:43:01 Reason: Certificat de autorizare seria RO-B-F nr. 2859/27.02.2025, Categorie D	SCARA 1:1000	PLAN TOPOGRAFIC
INTOCMIT	Ing. Dobra Marian Cornel			
DESENAT	Ing. Dobra Marian Cornel			
VERIFICAT	Ing. Dobra Marian Cornel			
Jud. ILFOV - UAT BUFTEA			APRILIE 2025	

30/40



# ANEXA I - PLAN DE AMPLASAMENT



# ANEXA NR.1 - PLAN DE AMPLASAMENT

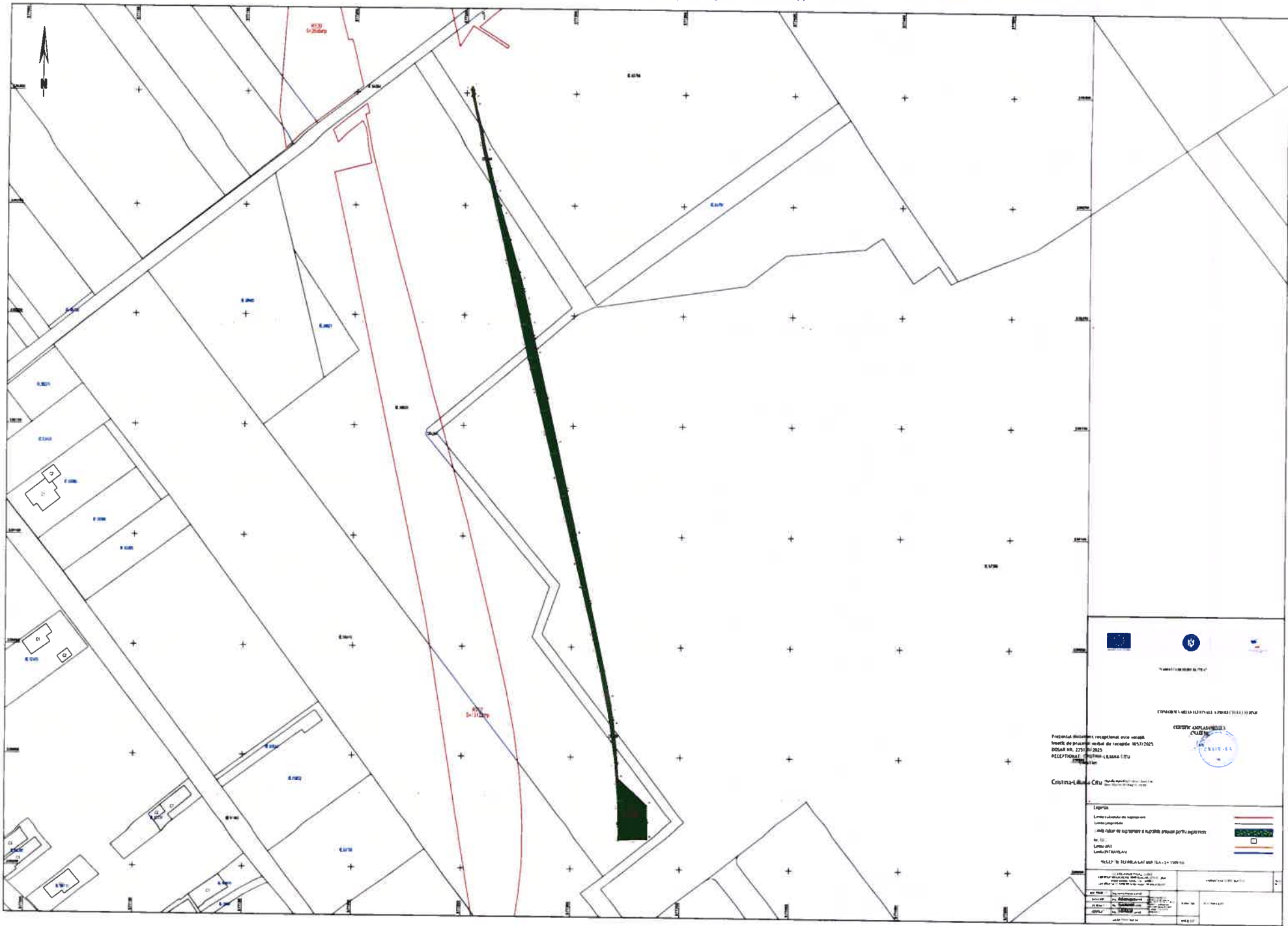

Proiectul este înregistrat în Registrul de Stat al Proiectelor de Amenajare a Teritoriului Construit și al Locurilor de Locuit, în conformanță cu Legea nr. 273/2002 privind autorizarea executării lucrărilor de construcții, în vigoare din 15.06.2002.

Proiectant: CRISTINA MARIUȘA CRUȘĂ

- Legenda:**
- Linia continuă de separare
  - Linia punctată
  - Linia roșie de separare a suprafețelor pentru construcții
  - Linia albastră
  - Linia neagră

NO.	PROIECTANT	PROIECTANT	PROIECTANT	PROIECTANT	PROIECTANT
1	CRISTINA MARIUȘA CRUȘĂ	PROIECTANT	PROIECTANT	PROIECTANT	PROIECTANT
2					
3					
4					
5					

33/10

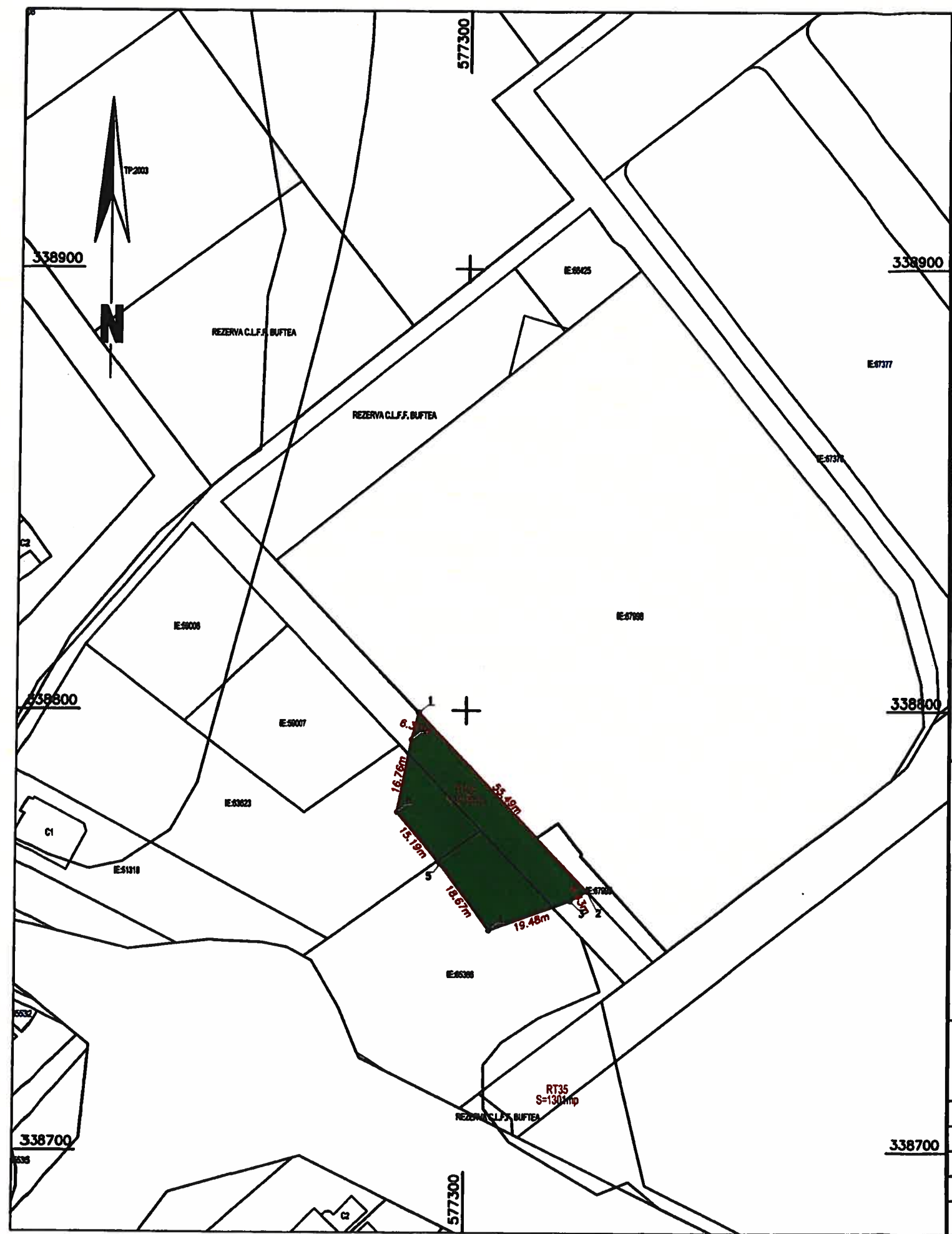

"VARIANTA OCOLIRE BUFTEA"

Prezentul document receptionat este valabil  
insotit de procesul verbal de receptie nr. 2189/2025  
DOSAR NR. 382575/2025  
RECEPTIONAT: CORNELIA MATEI

Cornelia Matei Semnat digital de Cornelia Matei  
Data: 2025.10.08 09:31:41 +03'00'

CONFORM VARIANTEI FINALE A PROIECTULUI TEHNIC

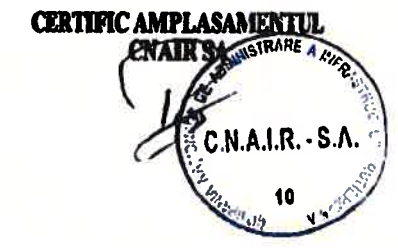

Legenda:

- Limita culoarului de expropriere
- Limita proprietate
- Limita culoar de expropriere si suprafete propuse pentru expropriere
- Nr. Crt.
- Limita UAT
- Limita INTRAVILAN

RECEPTIE TEHNICA UAT BUFTEA - S= 915 mp

S.C. STOCAD PROIECT S.R.L., CLASA I, CERTIFICAT DE AUTORIZARE SERIA: RO-B-J NR. 2970/16.07.2024 DOBRA MARIAN CORNEL, CATEGORIA D, CERTIFICAT DE AUTORIZARE SERIA: RO-B-F NR 2859/27.02.2025		VARIANTA OCOLIRE BUFTEA		Planşa Nr. 1/1
SEF PROIECT	Ing. Dobra Marian Cornel	Semnat digital de Marian-Cornel Dobra Data: 2025.10.08 08:34:34 +03:00 Motiv: Aut. RO-B-F NR. 2859 DIN 27.02.2026, CAT. D	SCARA 1:1000	PLAN TOPOGRAFIC
INTOCMIT	Ing. Dobra Marian Cornel			
DESENAT	Ing. Dobra Marian Cornel			
VERIFICAT	Ing. Dobra Marian Cornel			
Jud. ILFOV- UAT BUFTEA			APRILIE 2025	

# ANEXA NR. 1 - PLAN DE AMPLASAMENT

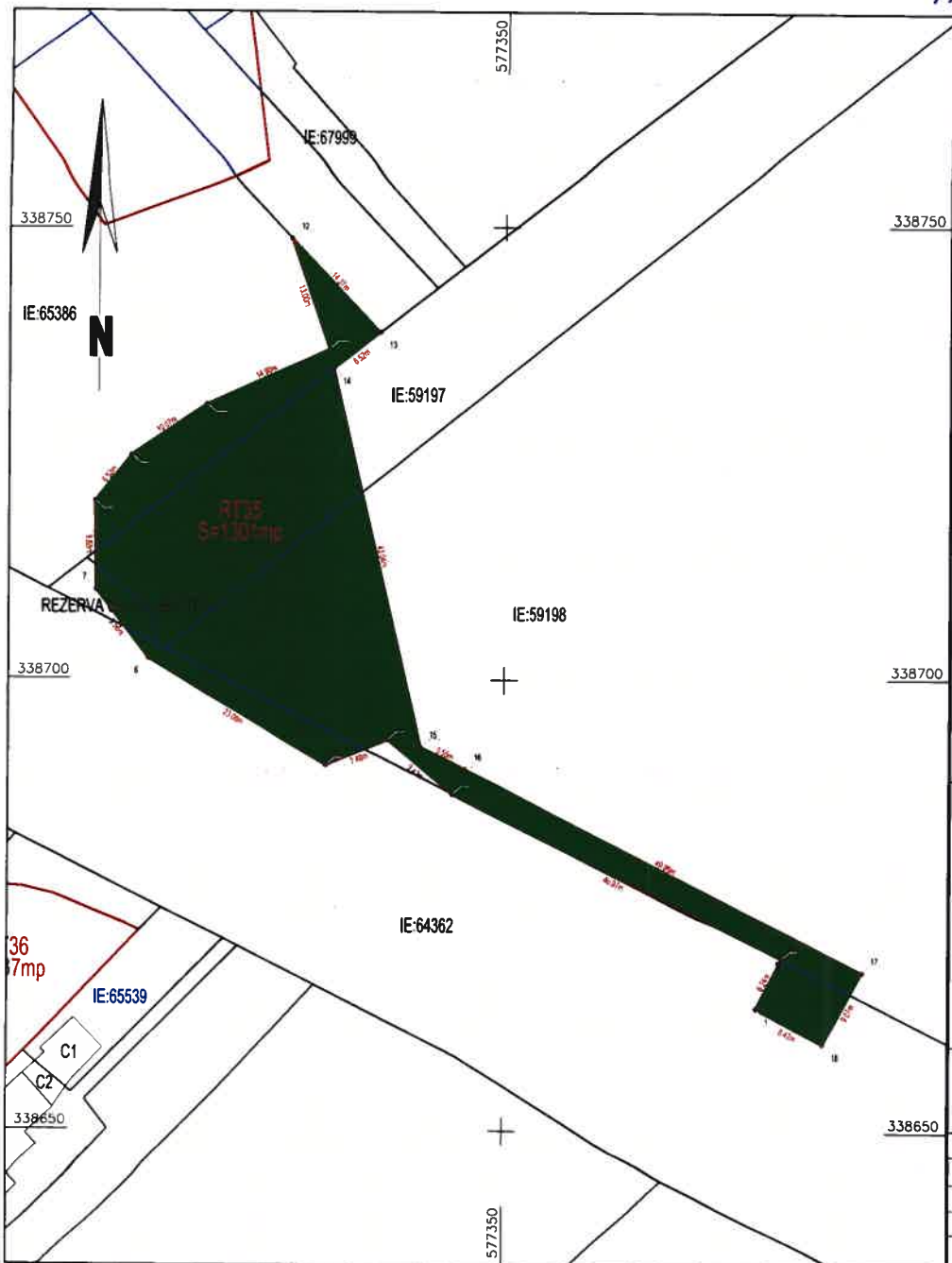

"VARIANTA OCOLIRE BUFTEA"

CONFORM VARIANTEI FINALE A PROIECTULUI TEHNIC

CERTIFIC AMPLASAMENTUL



Prezentul document receptionat este valabil  
insotit de procesul verbal de receptie nr. 1059/2025  
DOSAR NR. 225129/2025  
RECEPTIONAT: CORNELIA MATEI

Cornelia Matei

Legenda:

- Limita culoarului de expropriere ———
- Limita proprietate ———
- Limita culoar de expropriere si suprafete propuse pentru expropriere ▨
- Nr. Crt. □
- Limita UAT ———
- Limita INTRAVILAN ———

RECEPTIE TEHNICA UAT BUFTEA - S= 1301 mp

S.C. STOCAD PROIECT S.R.L. CLASA I CERTIFICAT DE AUTORIZARE SERIA: RO-B-J NR. 297016.07.2024 DOBRA MARIAN CORNEL, CATEGORIA D, CERTIFICAT DE AUTORIZARE SERIA: RO-B-F NR 285927.02.2025		VARIANTA OCOLIRE BUFTEA		Piarsa Nr. 1/1
SEF PROIECT	Ing. Dobra Marian Cornel	Digitally signed by Marian-Cornel Dobra Date: 2025.05.15 12:29:55 Reason: Certificat de autorizare seria RO-B-F nr. 285927.02.2025, Categorie D	SCARA 1:500	PLAN TOPOGRAFIC
INTOCMIT	Ing. Dobra Marian Cornel			
DESENAT	Ing. Dobra Marian Cornel			
VERIFICAT	Ing. Dobra Marian Cornel			
Jud. ILFOV - UAT BUFTEA			APRILIE 2025	

# ANEXA NR. 1 - PLAN DE AMPLASAMENT

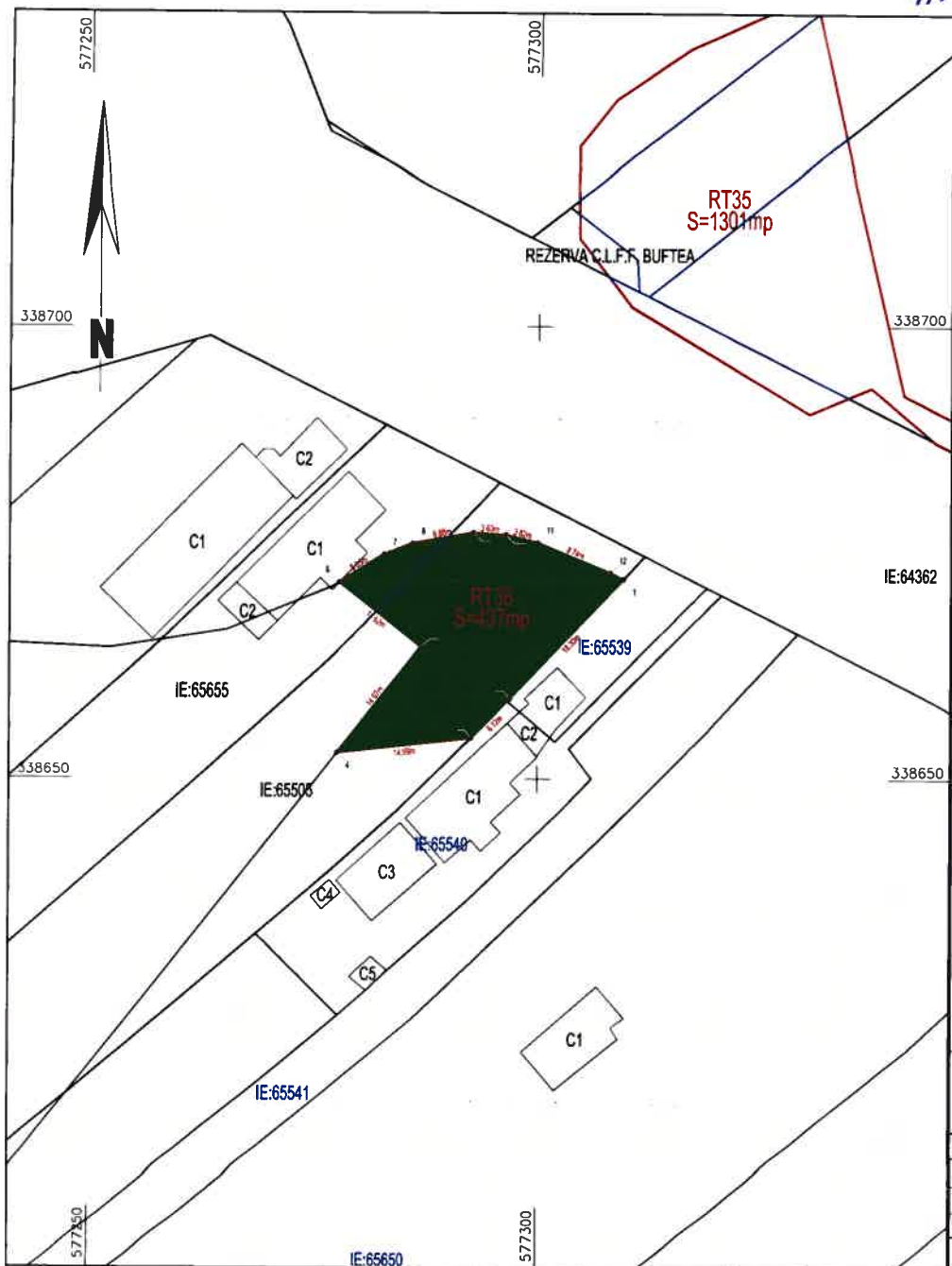

"VARIANTA OCOLIRE BUFTEA"

CONFORM VARIANTEI FINALE A PROIECTULUI TEHNIC

CERTIFIC AMPLASAMENTUL



Prezentul document receptionat este valabil  
insotit de procesul verbal de receptie nr. 1060/2025  
DOSAR NR. 225113/2025  
RECEPTIONAT: CORNELIA MATEI

Cornelia Matei

Legenda:

- Limita culoarului de expropriere
- Limita proprietate
- Limita culoar de expropriere si suprafete propuse pentru expropriere
- Nr. Crt. 1
- Limita UAT
- Limita INTRAVILAN

RECEPTIE TEHNICA UAT BUFTEA - S= 437 mp

S.C. STOCAD PROIECT S.R.L., CLASA I CERTIFICAT DE AUTORIZARE SERIA: RO-B-J NR. 2970/16.07.2024 DOBRA MARIAN CORNEL, CATEGORIA D, CERTIFICAT DE AUTORIZARE SERIA: RO-B-F NR 2859/27.02.2025			VARIANTA OCOLIRE BUFTEA		Plansa Nr. 1/1
SEF PROIECT	Ing. Dobra Marian Cornel	Digitally signed by Marian-Cornel Dobra Date: 2025.05.15 12:30:02 Reason: Certificat de autorizare seria RO-B-F nr. 2859/27.02.2025, Categorie D	SCARA 1:500	PLAN TOPOGRAFIC	
INTOCMIT	Ing. Dobra Marian Cornel				
DESENAT	Ing. Dobra Marian Cornel				
VERIFICAT	Ing. Dobra Marian Cornel				
Jud. ILFOV - UAT BUFTEA			APRILIE 2025		

36/40



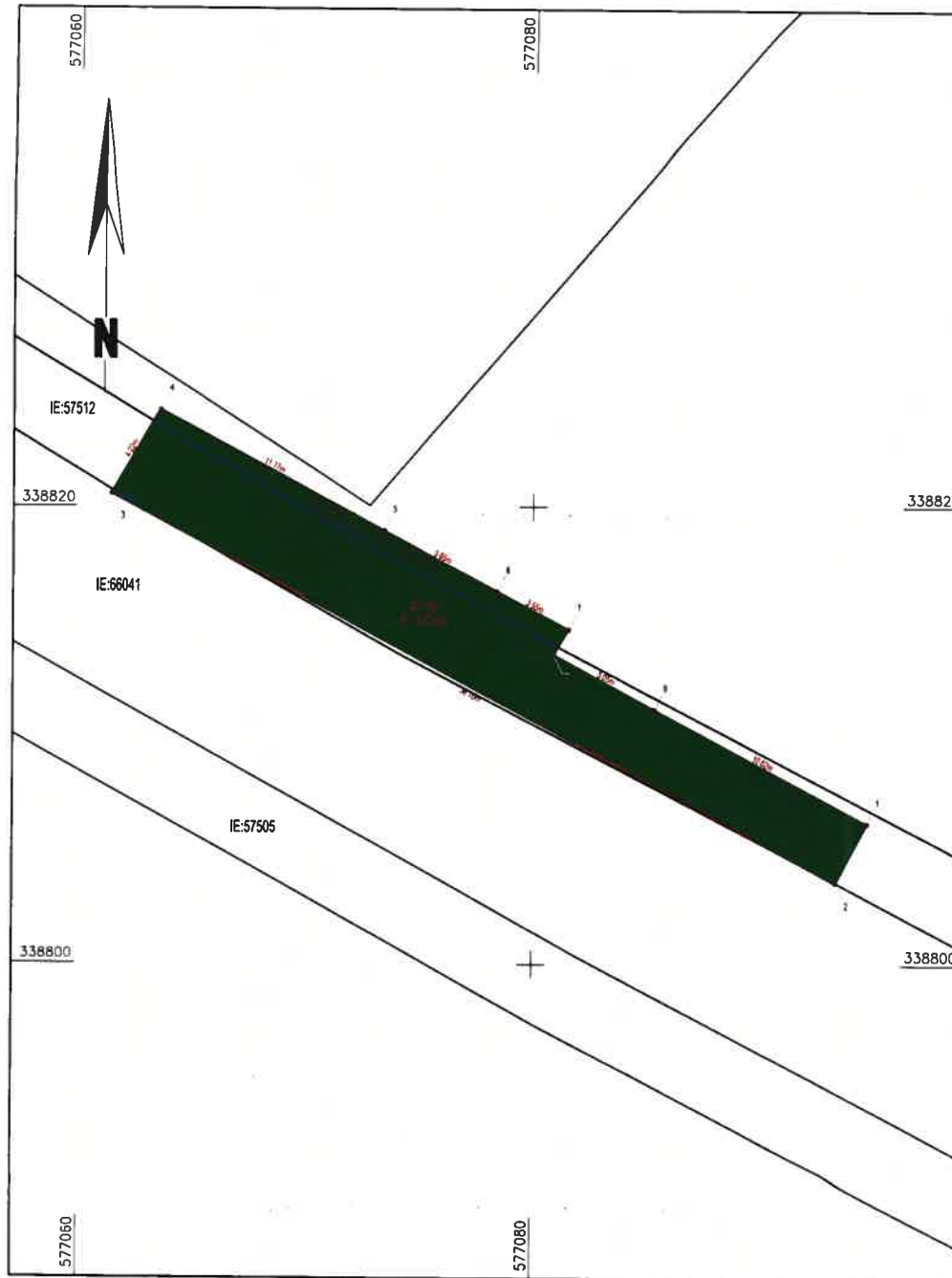

"VARIANTA OCOLIRE BUFTEA"

CONFORM VARIANTEI FINALE A PROIECTULUI TEHNIC

CERTIFIC AMPLASAMENTUL

CNAIR SA



Prezentul document receptionat este valabil  
insotit de procesul verbal de receptie nr. 1055/2025  
DOSAR NR. 225224/2025  
RECEPTIONAT: CORNELIA MATEI

Cornelia Matei  
Semnatura digitala de Cornelia Matei  
Data: 2025.05.21 13:25:02  
+0300

Legenda:

- Limita culoanului de expropriere —————
- Limita proprietate —————
- Limita culoar de expropriere si suprafete propuse pentru expropriere ▨▨▨▨▨▨▨▨▨▨
- Nr. Crt. □
- Limita UAT —————
- Limita INTRAVILAN —————

RECEPTIE TEHNICA UAT BUFTEA - S= 132 mp

S.C. STOCAD PROIECT S.R.L. CLASA I CERTIFICAT DE AUTORIZARE SERIA: RO-B-I NR. 2970/16.07.2024 DOBRA MARIAN CORNEL, CATEGORIA D. CERTIFICAT DE AUTORIZARE SERIA: RO-B-F NR. 2659/27.02.2025		VARIANTA OCOLIRE BUFTEA		Plasa Nr. 1/1
SEF PROIECT	Ing. Dobra Marian Cornel	Digitally signed by Marian-Cornel Dobra Date: 2025.05.15 12:30:50 Reason: Certificat de autorizare seria RO-B-F nr. 2659/27.02.2025, Categorie D	SCARA 1:200	PLAN TOPOGRAFIC
INTOCMIT	Ing. Dobra Marian Cornel			
DESENAT	Ing. Dobra Marian Cornel			
VERIFICAT	Ing. Dobra Marian Cornel			
Jud. ILFOV- UAT BUFTEA			APRILIE 2025	

39/40

# ANEXA 1 - PLAN DE AMPLASAMENT

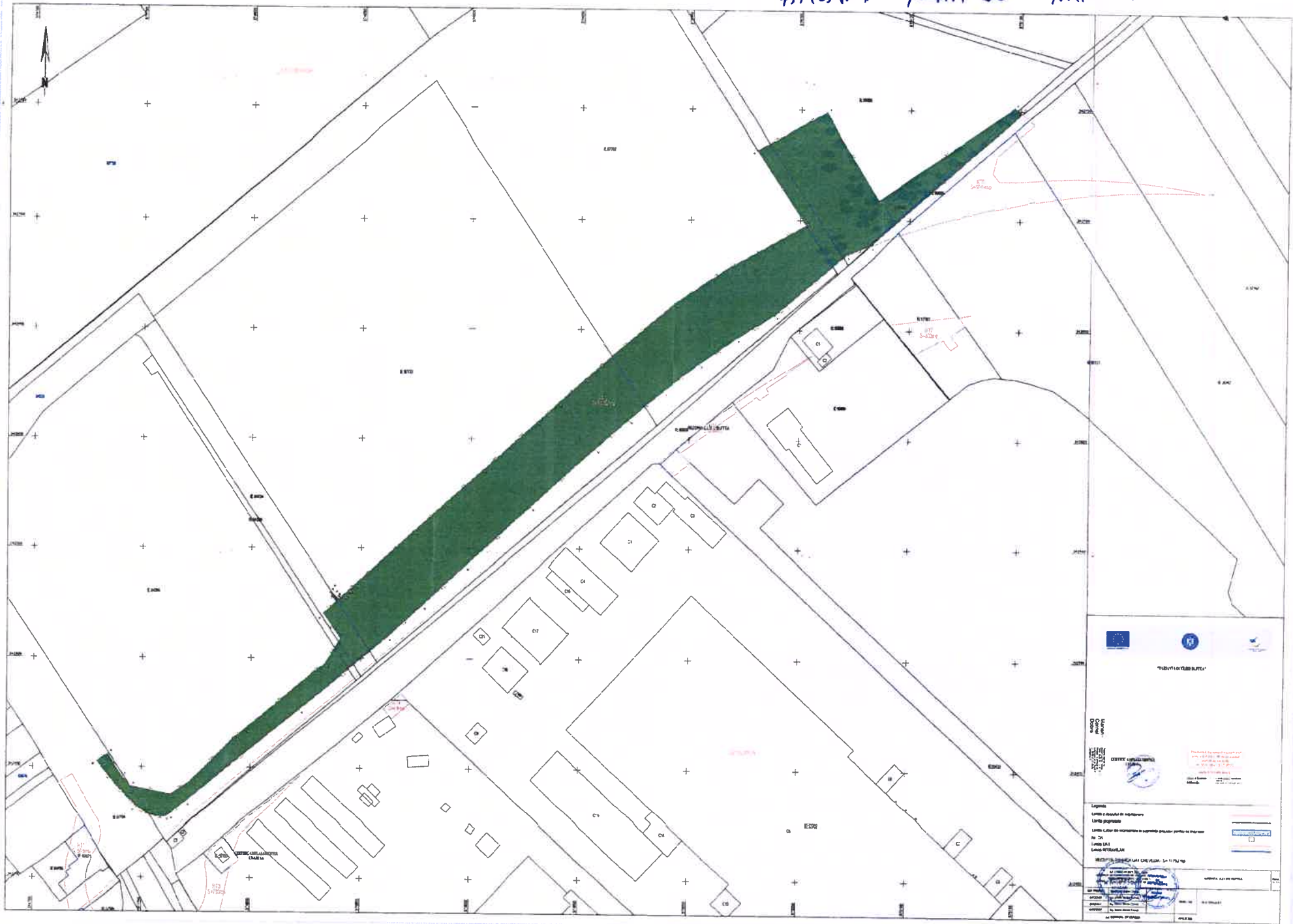

  
"PROIECT DE PLAN DE AMPLASAMENT"  
Ministerul Agriculturii și Dezvoltării Rurale  
Autoritatea Națională de Dezvoltare Rurală  
Centrul Național de Servicii Consiliere  
Proiect de plan de amplasament  
pentru solicitarea de finanțare prin  
programul de dezvoltare rurală  
2014-2020 în cadrul  
Sistemului Național de  
Informații și Comunicare  
Agro-Alimentară  
S.N.I.C.A.  
Sistemul Național de Informații și  
Comunicare Agro-Alimentară  
S.N.I.C.A.  
Sistemul Național de Informații și  
Comunicare Agro-Alimentară  
S.N.I.C.A.

**Legenda**  
Linii și simboluri de amplasament  
Linii program  
Linii care se vor realiza în scopul proiectului de investiții  
Nr. 7  
Forma LUI  
Linii de delimitare  
REGISTRUL TERENURILOR CANTONUL...  
S.N.I.C.A.

**Legenda**  
Linii și simboluri de amplasament  
Linii program  
Linii care se vor realiza în scopul proiectului de investiții  
Nr. 7  
Forma LUI  
Linii de delimitare  
REGISTRUL TERENURILOR CANTONUL...  
S.N.I.C.A.

39/10

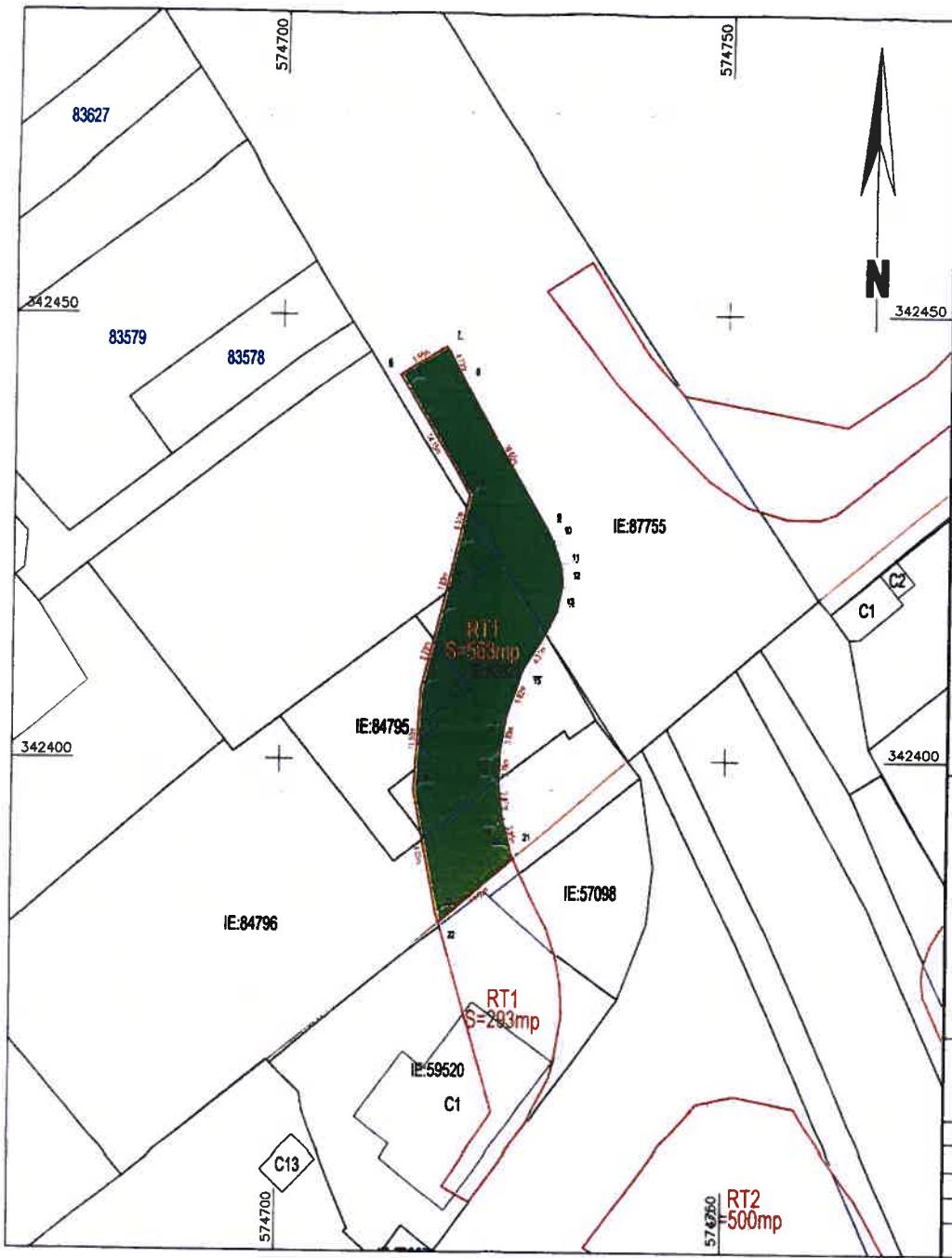

"VARIANTA OCOLIRE BUFTEA"



Prezentul document receptionat este valabil insotit de procesul verbal de receptie nr.551 din 13.05.2025 66870/13.05.2025

Gabriel Cliepa  
Digitally signed by Gabriel Cliepa  
Date: 2025.05.13 13:20:15 +03'00'

Legenda:

- Limita culoarului de expropriere —
- Limita proprietate —
- Limita culoar de expropriere si suprafete propuse pentru expropriere —
- Nr. Crt. 1
- Limita UAT —
- Limita INTRAVILAN —

Marian-Cornel Dobra  
Digitally signed by Marian-Cornel Dobra  
Date: 2025.05.13 11:59:33  
Reason: Certificat de autorizare seria FO-S-F nr. 2859/27.02.2025. Categoria D

RECEPTIE TEHNICA UAT CREVEDIA - S= 563 mp

S.C. STROICHI PROIECT S.R.L. CLUSOTA SA BRUCIUTA LOCALITATEA CLUSOTA CERTIFICAT DE AUTORIZARE SERIA FO-S-F NR. 237018 07.2024 DOBRA MARIAN CORNEL - REGIONAL BERTHELEMY CERTIFICAT DE AUTORIZARE SERIA FO-S-F NR. 2859/27.02.2025		VARIANTA OCOLIRE BUFTEA	Planşa Nr. 1/1
SEF PROIECT	Ing. DOBRA MARIAN CORNEL	SCARA 1:500	PLAN TOPOGRAFIC
INTOCMITOR	Ing. DOBRA MARIAN CORNEL		
DESENAT	Ing. DOBRA MARIAN CORNEL		
VERIFICAT	Ing. DOBRA MARIAN CORNEL		
Ing. DABOVITA UAT CREVEDIA		APRILIE 2025	

40/110

## LISTA

cuprinzând imobilele proprietate privată, situate pe amplasament suplimentar, care fac parte din coridorul de expropriere al lucrării de utilitate publică de interes național „Varianta de ocolire Buftea”, aflate pe raza localităților Crevedia din județul Dâmbovița și Buftea din județul Ilfov, proprietarii sau deținătorii acestora, precum și sumele aferente justelor despăgubiri

Nr. Crt.	Județ	Unitatea administrativ-teritorială	Nume și prenume proprietar/deținător imobil	Tarla	Parcelă	Nr. cadastral/ Nr. topo	Nr. carte funciară	Categoria de folosință	Extravilan / Intravilan	Suprafață totală (mp)	Suprafața de expropriat teren (mp)	Suprafața de expropriat construcții (mp / ml)	Valoare de despăgubire teren conform Legii 255/2010 (lei)
0	1	2	3	4	5	6	7	8	9	10	11	12	13
1	ILFOV	BUFTEA	ANDI & ICA MARKET SRL	3	125	59520	59520	CURȚI-CONSTRUCȚII	INTRAVILAN	832	161	-	12,169.91
								-	-	-	-	PLATFORMĂ BETONATĂ S=161 mp	79,244.20
								-	-	-	-	ÎMPREJMUIRE L=16,88 ml	16,647.73
2	ILFOV	BUFTEA	UAT ORAȘUL BUFTEA - domeniu privat	-	-	57098	57098	CURȚI-CONSTRUCȚII	INTRAVILAN	234	22	-	1,662.97
3	ILFOV	BUFTEA	UAT ORAȘUL BUFTEA - imobil rezervă la dispoziția comisiei locale de fond funciar	37	-	-	-	ARABIL	INTRAVILAN	7	7	-	449.75
4	ILFOV	BUFTEA	NASTASE IOANA	21	1236	65535	65535	ARABIL	INTRAVILAN	536	258	-	16,576.63
5	ILFOV	BUFTEA	UAT ORAȘUL BUFTEA - imobil rezervă la dispoziția comisiei locale de fond funciar	37	-	-	-	ARABIL	INTRAVILAN	778	778	-	49,986.89
6	ILFOV	BUFTEA	CEDARS OVERSEES SRL	-	-	285	53451	CURȚI-CONSTRUCȚII	INTRAVILAN	50,468	256	-	19,350.91
								-	-	-	-	ÎMPREJMUIRE L=14,23 ml	10,038.64
7	ILFOV	BUFTEA	TRIVIUM PACKAGING ROMANIA SA	-	-	177	52703	CURȚI-CONSTRUCȚII	INTRAVILAN	143	130	-	9,826.64
								-	-	-	-	STAȚIE GAZ S=25 mp	20,168.70
8	ILFOV	BUFTEA	CEDARS OVERSEES SRL	-	-	285	53451	CURȚI-CONSTRUCȚII	INTRAVILAN	50,468	106	-	8,012.49
9	ILFOV	BUFTEA	CEDARS OVERSEES SRL	-	-	285	53451	CURȚI-CONSTRUCȚII	INTRAVILAN	50,468	55	-	4,157.42
								-	-	-	-	ÎMPREJMUIRE L=7,94 ml	5,601.32
10	ILFOV	BUFTEA	TRIVIUM PACKAGING ROMANIA SA	-	-	176	52702	CURȚI-CONSTRUCȚII	INTRAVILAN	49,723	9	-	680.31
11	ILFOV	BUFTEA	TRIVIUM PACKAGING ROMANIA SA	-	-	176	52702	CURȚI-CONSTRUCȚII	INTRAVILAN	49,723	4	-	302.36
								-	-	-	-	ÎMPREJMUIRE L=9,21 ml	1,338.76

12	ILFOV	BUFTEA	COMTIM ROMANIA SRL	-	-	3377/3	55432	CURȚI- CONSTRUCȚII	INTRAVILAN	4,442	86	-	6,500.70
								-	-	-	-	PLATFORMĂ BETONATĂ S=86 mp	42,329.20
13	ILFOV	BUFTEA	UAT ORAȘUL BUFTEA - imobil rezervă la dispoziția comisiei locale de fond funciar	18	-	-	-	ARABIL	INTRAVILAN	102	102	-	6,553.55
								-	-	-	-	ÎMPREJMUIRE L=36,77 ml	24,229.59
14	ILFOV	BUFTEA	ENEL DISTRIBUTIE MUNTENIA SA	-	-	50894	50894	CURȚI- CONSTRUCȚII	INTRAVILAN	4,237	90	-	6,803.06
								-	-	-	-	PLATFORMĂ BETONATĂ S=14 mp	3,445.40
								-	-	-	-	ÎMPREJMUIRE L=18,10 ml	8,512.51
15	ILFOV	BUFTEA	ALDEA ION CRISTIAN, ALDEA STEFANIA	18	210	51161	51161	ARABIL	INTRAVILAN	2,000	335	-	21,523.92
16	ILFOV	BUFTEA	ALDEA ION CRISTIAN, ALDEA STEFANIA	18	210	51161	51161	ARABIL	INTRAVILAN	2,000	2	-	128.50
17	ILFOV	BUFTEA	STAN GEORGE, DURLAN STEFANIA-AURELIA, NITA LUCIA-MARILENA	18	210/3	65121	65121	ARABIL	INTRAVILAN	11,505	2	-	128.50
18	ILFOV	BUFTEA	STAN GEORGE, DURLAN STEFANIA-AURELIA, NITA LUCIA-MARILENA	18	210/3	65121	65121	ARABIL	INTRAVILAN	11,505	929	-	59,688.71
19	ILFOV	BUFTEA	ALDEA ION CRISTIAN	18	210	1631	56842	ARABIL	INTRAVILAN	9,400	29	-	1,863.26
20	ILFOV	BUFTEA	ALDEA ION CRISTIAN	18	210	1631	56842	ARABIL	INTRAVILAN	9,400	282	-	18,118.64
21	ILFOV	BUFTEA	ALDEA ION CRISTIAN	18	210	57162	57162	ARABIL	INTRAVILAN	9,976	74	-	4,754.54
22	ILFOV	BUFTEA	ALDEA ION CRISTIAN	18	210/3	50489	50489	ARABIL	INTRAVILAN	19,194	1	-	64.25
23	ILFOV	BUFTEA	ALDEA ION CRISTIAN	18	210	35	57164	ARABIL	INTRAVILAN	14,964	71	-	4,561.79
24	ILFOV	BUFTEA	ALDEA ION CRISTIAN	18	210	35	57164	ARABIL	INTRAVILAN	14,964	4	-	257.00
25	ILFOV	BUFTEA	ALDEA ION CRISTIAN	18	210/3	50489	50489	ARABIL	INTRAVILAN	19,194	22	-	1,413.51
26	ILFOV	BUFTEA	ALDEA ION CRISTIAN	18	210/3	50489	50489	ARABIL	INTRAVILAN	19,194	60	-	3,855.03
27	ILFOV	BUFTEA	ALDEA ION CRISTIAN, ALDEA STEFANIA	18	210/3	51165	51165	ARABIL	INTRAVILAN	2,527	28	-	1,799.01
28	ILFOV	BUFTEA	ALDEA ION CRISTIAN, ALDEA STEFANIA	18	201(210/3)	51481	51481	ARABIL	INTRAVILAN	30,503	138	-	8,866.57
29	ILFOV	BUFTEA	ALDEA ION CRISTIAN, ALDEA STEFANIA	18	201(210/3)	51481	51481	ARABIL	INTRAVILAN	30,503	733	-	47,095.62
30	ILFOV	BUFTEA	UAT ORAȘ BUFTEA - imobil rezervă la dispoziția comisiei locale de fond funciar	18	-	-	-	ARABIL	INTRAVILAN	2,227	5	-	321.25
31	ILFOV	BUFTEA	MARINESCU CARMENITA	-	-	4550	54390	ARABIL	INTRAVILAN	5,000	16	-	1,028.01
32	ILFOV	BUFTEA	PÎRVU CONSTANTIN	18	21/2/10	-	-	ARABIL	INTRAVILAN	3,454	314	-	20,174.66

33	ILFOV	BUFTEA	BALEA GHEORGHE-ANTON, BALEA MIHAELA, BALEA CONSTANTIN	-	-	2722	59228	ARABIL	INTRAVILAN	7,500	27	-	1,734.76
34	ILFOV	BUFTEA	BALEA GHEORGHE-ANTON, BALEA MIHAELA, BALEA CONSTANTIN	-	-	2722	59228	ARABIL	INTRAVILAN	7,500	678	-	43,561.84
35	ILFOV	BUFTEA	COTOVEANU CLAUDIA- MARCELA, PISTOL MARGARETA	-	-	3439	52976	ARABIL	INTRAVILAN	7,000	445	-	28,591.47
36	ILFOV	BUFTEA	COTOVEANU CLAUDIA- MARCELA, PISTOL MARGARETA	-	-	3439	52976	ARABIL	INTRAVILAN	7,000	629	-	40,413.56
37	ILFOV	BUFTEA	ALDEA STEFANIA, ALDEA ION CRISTIAN	18	210/2	3349	59569	ARABIL	INTRAVILAN	2,500	291	-	18,696.90
38	ILFOV	BUFTEA	ALDEA STEFANIA, ALDEA ION CRISTIAN	18	210/2	3349	59569	ARABIL	INTRAVILAN	2,500	223	-	14,327.86
39	ILFOV	BUFTEA	MOISE FLORENTIN	-	-	3473	3747	ARABIL	INTRAVILAN	4,700	62	-	3,983.53
40	ILFOV	BUFTEA	MOISE FLORENTIN	-	-	3473	3747	ARABIL	INTRAVILAN	4,700	420	-	26,985.21
41	ILFOV	BUFTEA	OLEOMET SRL	-	-	1628	56840	ARABIL	INTRAVILAN	9,950	153	-	9,830.33
42	ILFOV	BUFTEA	OLEOMET SRL	-	-	1628	56840	ARABIL	INTRAVILAN	9,950	75	-	4,818.79
43	ILFOV	BUFTEA	APOSTOL ION, APOSTOL GHEORGHE, FLOREA DUMITRA, IORGU EMILIA, NICOLAE MARIN, NICOLAE PANTELIMON, STANCIU VASILE, STANCIU DUMITRU	18	210/2	-	-	ARABIL	INTRAVILAN	2,988	47	-	3,019.77
44	ILFOV	BUFTEA	APOSTOL ION, APOSTOL GHEORGHE, FLOREA DUMITRA, IORGU EMILIA, NICOLAE MARIN, NICOLAE PANTELIMON, STANCIU VASILE, STANCIU DUMITRU	18	210/2	-	-	ARABIL	INTRAVILAN	2,988	23	-	1,477.76
45	ILFOV	BUFTEA	UAT ORAȘ BUFTEA- imobil rezervă la dispoziția comisiei locale de fond funciar	18	-	-	-	ARABIL	INTRAVILAN	1,456	12	-	771.01
46	ILFOV	BUFTEA	UAT ORAȘ BUFTEA- imobil rezervă la dispoziția comisiei locale de fond funciar	18	-	-	-	ARABIL	INTRAVILAN	1,456	24	-	1,542.01
47	ILFOV	BUFTEA	MIREA VIOREL	-	-	3376	3631	ARABIL	INTRAVILAN	1,200	19	-	1,220.76
48	ILFOV	BUFTEA	MIREA VIOREL	-	-	3376	3631	ARABIL	INTRAVILAN	1,200	10	-	642.51
49	ILFOV	BUFTEA	MIREA ȘTEFAN	-	-	3374	3632	ARABIL	INTRAVILAN	1,200	10	-	642.51
50	ILFOV	BUFTEA	MIREA ȘTEFAN	-	-	3374	3632	ARABIL	INTRAVILAN	1,200	19	-	1,220.76

51	ILFOV	BUFTEA	MIRCEA GHEORGHE	-	-	3371	64613	ARABIL	INTRAVILAN	2,400	39	-	2,505.77
52	ILFOV	BUFTEA	MIRCEA GHEORGHE	-	-	3371	64613	ARABIL	INTRAVILAN	2,400	21	-	1,349.26
53	ILFOV	BUFTEA	TRÂNCĂU ȘTEFAN	18	210/2	-	-	ARABIL	INTRAVILAN	2,500	23	-	1,477.76
54	ILFOV	BUFTEA	TRÂNCĂU ȘTEFAN	18	210/2	-	-	ARABIL	INTRAVILAN	2,500	42	-	2,698.52
55	ILFOV	BUFTEA	NASTASE ORTANSA	18	210/2	59145	59145	ARABIL	INTRAVILAN	4,800	81	-	5,204.29
56	ILFOV	BUFTEA	NASTASE ORTANSA	18	210/2	59145	59145	ARABIL	INTRAVILAN	4,800	48	-	3,084.02
57	ILFOV	BUFTEA	OPREA MARIA	-	-	2708	2871	ARABIL	INTRAVILAN	4,350	416	-	26,728.21
58	ILFOV	BUFTEA	OPREA MARIA	-	-	2708	2871	ARABIL	INTRAVILAN	4,350	77	-	4,947.29
59	ILFOV	BUFTEA	DECU DUMITRU,DECU MIRCEA	-	-	2707	2872	ARABIL	INTRAVILAN	3,500	61	-	3,919.28
60	ILFOV	BUFTEA	DECU DUMITRU,DECU MIRCEA	-	-	2707	2872	ARABIL	INTRAVILAN	3,500	332	-	21,331.17
61	ILFOV	BUFTEA	OLTEANU GEORGE, OLTEANU LUMINITA, OLTEANU ION, OLTEANU IOANA	-	-	5680	56035	ARABIL	INTRAVILAN	2,500	234	-	15,034.62
62	ILFOV	BUFTEA	OLTEANU GEORGE, OLTEANU LUMINITA, OLTEANU ION, OLTEANU IOANA	-	-	5680	56035	ARABIL	INTRAVILAN	2,500	165	-	10,601.33
63	ILFOV	BUFTEA	ALDEA ION CRISTIAN	-	-	1633	56841	ARABIL	INTRAVILAN	1,800	144	-	9,252.07
64	ILFOV	BUFTEA	ALDEA ION CRISTIAN	-	-	1633	56841	ARABIL	INTRAVILAN	1,800	167	-	10,729.83
65	ILFOV	BUFTEA	RUSU CORNELIU, VIERU ANA	18	210/2	65088	65088	ARABIL	INTRAVILAN	4,800	429	-	27,563.46
66	ILFOV	BUFTEA	RUSU CORNELIU, VIERU ANA	18	210/2	65088	65088	ARABIL	INTRAVILAN	4,800	484	-	31,097.24
67	ILFOV	BUFTEA	STANCIU IOANA	12	210/2	-	-	ARABIL	INTRAVILAN	2,500	294	-	18,889.65
68	ILFOV	BUFTEA	STANCIU IOANA	12	210/2	-	-	ARABIL	INTRAVILAN	2,500	77	-	4,947.29
69	ILFOV	BUFTEA	PANDURU CONSTANȚA, PĂTRU NICOLA	18	210/1	-	-	ARABIL	INTRAVILAN	4,800	3	-	192.75
70	ILFOV	BUFTEA	FLOAREA TĂNASE, FLORESCU ELENA, MARCHIDAN ION, MARCHIDAN ȘTEFAN, MARCHIDAN FLOREA, MARCHIDAN PETRE	18	210	-	-	ARABIL	INTRAVILAN	2,500	35	-	2,248.77
71	ILFOV	BUFTEA	FLOAREA TĂNASE, FLORESCU ELENA, MARCHIDAN ION, MARCHIDAN ȘTEFAN, MARCHIDAN FLOREA, MARCHIDAN PETRE	18	210	-	-	ARABIL	INTRAVILAN	2,500	271	-	17,411.89
72	ILFOV	BUFTEA	UAT ORAȘ BUFTEA - imobil rezervă la dispoziția comisiei locale de fond funciar	18	-	-	-	ARABIL	INTRAVILAN	2,395	87	-	5,589.79
73	ILFOV	BUFTEA	UAT ORAȘ BUFTEA - imobil rezervă la dispoziția comisiei locale de fond funciar	18	-	-	-	ARABIL	INTRAVILAN	2,395	9	-	578.25
74	ILFOV	BUFTEA	OPREA NADEJDA	18	210/1/16	-	-	ARABIL	INTRAVILAN	5,794	2	-	128.50
75	ILFOV	BUFTEA	OPREA ION, OPREA NICOLAE	18	210	-	-	ARABIL	INTRAVILAN	6,105	125	-	8,031.31
76	ILFOV	BUFTEA	OPREA ION, OPREA NICOLAE	18	210	-	-	ARABIL	INTRAVILAN	6,105	1	-	64.25

77	ILFOV	BUFTEA	CRETU STEFANIA, OLTEANU MARIA, OPREA DUMITRU, TANASE LILIANA	-	-	5852	56800	ARABIL	INTRAVILAN	4,998	68	-	4,369.03
78	ILFOV	BUFTEA	ALDEA ION CRISTIAN	-	-	1629	56845	ARABIL	INTRAVILAN	6,910	21	-	1,349.26
79	ILFOV	BUFTEA	ALDEA ION CRISTIAN	-	-	1629	56845	ARABIL	INTRAVILAN	6,910	135	-	8,673.82
80	ILFOV	BUFTEA	OPREA ION, OPREA NICOLAE	-	-	-	-	ARABIL	INTRAVILAN	3,903	90	-	5,782.55
81	ILFOV	BUFTEA	SANDU SILVIAN, COZMA MIOARA	-	-	1054	59389	ARABIL	INTRAVILAN	5,000	108	-	6,939.05
82	ILFOV	BUFTEA	BODNAR SILVESTRU, BURATI MARIAN	-	-	3937, 1344	53181, 51820	ARABIL	INTRAVILAN	4,855	267	-	17,154.88
83	ILFOV	BUFTEA	BAUER MARIA, BEJENARU ANICA, NEGOITA MARIAN, NEGOITA GINA-IOANA, NEGOITA CRISTINA-IULIA	19	202/1/1	-	-	ARABIL	INTRAVILAN	17,607	801	-	51,464.65
84	ILFOV	BUFTEA	BAUER MARIA, BEJENARU ANICA, NEGOITA MARIAN, NEGOITA GINA-IOANA, NEGOITA CRISTINA-IULIA	19	202/1/1	-	-	ARABIL	INTRAVILAN	17,607	742	-	47,673.87
85	ILFOV	BUFTEA	COTOVEANU CLAUDIA MARCELA	-	-	4155	55553	ARABIL	INTRAVILAN	4,995	249	-	15,998.37
86	ILFOV	BUFTEA	COTOVEANU CLAUDIA MARCELA	-	-	4155	55553	ARABIL	INTRAVILAN	4,995	92	-	5,911.05
87	ILFOV	BUFTEA	VOICU NICULINA, NEACȘU MIHAELA, MIHAI NICULINA, VOICU IONICA	-	-	3819	52777	ARABIL	INTRAVILAN	4,995	265	-	17,026.38
88	ILFOV	BUFTEA	TRIUMF CONSTRUCT SA	-	-	3337	52750	ARABIL	INTRAVILAN	7,970	366	-	23,515.68
89	ILFOV	BUFTEA	SALEH HISHAM	20	226,LOT 3	66079	66079	ARABIL	INTRAVILAN	51,943	659	-	42,341.08
90	ILFOV	BUFTEA	ISTRATE MIRCEA	20	226,LOT 3	66080	66080	ARABIL	INTRAVILAN	31,017	876	-	56,283.44
91	ILFOV	BUFTEA	KRIPP ILEANA-MARIA, FLONDOR IANCU, COSTINESCU GHEORGHE, KRIPP ILEANA MARIA, PANA PETER MARIUS	20	226	1242/2	56136	ARABIL	INTRAVILAN	71,486	242	-	15,548.62
92	ILFOV	BUFTEA	KRIPP ILEANA-MARIA, FLONDOR IANCU, COSTINESCU GHEORGHE, KRIPP ILEANA MARIA, PANA PETER MARIUS	20	226	1242/2	56136	ARABIL	INTRAVILAN	71,486	257	-	16,512.38

93	ILFOV	BUFTEA	KRIPP ILEANA-MARIA, FLONDOR IANCU, COSTINESCU GHEORGHE, KRIPP ILEANA MARIA, PANA PETER MARIUS	20	226	1242/2	56136	ARABIL	INTRAVILAN	71,486	16	-	1,028.01
94	ILFOV	BUFTEA	KRIPP ILEANA-MARIA, IANCU FLONDOR, COSTINESCU GHEORGHE, PANA PETER MARIUS, KRIPP ILEANA MARIA	-	-	1243	51846	ARABIL	INTRAVILAN	299,674	178	-	11,436.59
95	ILFOV	BUFTEA	KRIPP ILEANA-MARIA, IANCU FLONDOR, COSTINESCU GHEORGHE, PANA PETER MARIUS, KRIPP ILEANA MARIA	-	-	1243	51846	ARABIL	INTRAVILAN	299,674	1,498	-	96,247.25
96	ILFOV	BUFTEA	KRIPP ILEANA-MARIA, IANCU FLONDOR, COSTINESCU GHEORGHE, PANA PETER MARIUS, KRIPP ILEANA MARIA	-	-	1243	51846	ARABIL	INTRAVILAN	299,674	100	-	6,425.05
97	ILFOV	BUFTEA	KRIPP ILEANA-MARIA, IANCU FLONDOR, COSTINESCU GHEORGHE, PANA PETER MARIUS, KRIPP ILEANA MARIA	-	-	1243	51846	ARABIL	INTRAVILAN	299,674	1	-	64.25
98	ILFOV	BUFTEA	KRIPP ILEANA-MARIA, IANCU FLONDOR, COSTINESCU GHEORGHE, PANA PETER MARIUS, KRIPP ILEANA MARIA	-	-	1243	51846	ARABIL	INTRAVILAN	299,674	73	-	4,690.29
99	ILFOV	BUFTEA	ION STEFANIA	-	-	57494	57494	ARABIL	INTRAVILAN	17,951	1,819	-	116,871.66
100	ILFOV	BUFTEA	MATEI CRISTINA HARICLEA, BADIU ALEXANDRU, BADIU LAURA	31	275/2	2313	52628	ARABIL	INTRAVILAN	6,120	461	-	29,619.48
101	ILFOV	BUFTEA	MATEI CRISTINA HARICLEA, BADIU ALEXANDRU, BADIU LAURA	31	275/2	2313	52628	ARABIL	INTRAVILAN	6,120	17	-	1,092.26
102	ILFOV	BUFTEA	VASII RAZVAN-MIHAI, VASII EMMA IOANA, BUIANU LEONARD CLAUDIU, BUIANU CRISTINA	30	237	1607	51990	ARABIL	INTRAVILAN	7,426	23	-	1,477.76

103	ILFOV	BUFTEA	WAREF ROM SRL	38	351/1	1548	51902	ARABIL	INTRAVILAN	5,011	113	-	7,260.31
104	ILFOV	BUFTEA	PISTOL MARGARETA	38	351/1	1561	51903	ARABIL	INTRAVILAN	6,340	63	-	4,047.78
105	ILFOV	BUFTEA	WAREF ROM SRL	38	351/2	1713	52179	ARABIL	INTRAVILAN	4,405	109	-	7,003.30
106	ILFOV	BUFTEA	PERTEA NICOLAE, PERTEA GEORGETA	34	317	915/1	58836	ARABIL	INTRAVILAN	5,875	80	-	5,140.04
107	ILFOV	BUFTEA	IONESCU VERGINA, COSTACHE DOINA-GABRIELA	38	351/1	4059	53381	ARABIL	INTRAVILAN	3,184	1,207	-	77,550.35
108	ILFOV	BUFTEA	NASTASE IOANA	38	351/1	4860	54497	ARABIL	INTRAVILAN	1,037	148	-	9,509.07
109	ILFOV	BUFTEA	UAT ORAȘ BUFTEA - imobil rezervă la dispoziția comisiei locale de fond funciar	18	-	-	-	ARABIL	INTRAVILAN	2	2	-	128.50
110	ILFOV	BUFTEA	UAT ORAȘ BUFTEA - imobil rezervă la dispoziția comisiei locale de fond funciar	18	-	-	-	ARABIL	INTRAVILAN	13	13	-	835.26
111	ILFOV	BUFTEA	PISTOL MARGARETA	38	351/1	1561	51903	ARABIL	INTRAVILAN	6,340	944	-	60,652.47
112	ILFOV	BUFTEA	DINU CONSTANTIN, CONSTANTIN ANICA, UNGUREANU GHEORGHITA, DINU DUMITRU	38	351/1	60466	60466	ARABIL	INTRAVILAN	4,085	265	-	17,026.38
113	ILFOV	BUFTEA	UAT ORAȘ BUFTEA - imobil rezervă la dispoziția comisiei locale de fond funciar	45	-	-	-	ARABIL	INTRAVILAN	3	3	-	192.75
114	ILFOV	BUFTEA	NASTASE IOANA	38	351/5	2298	52565	ARABIL	INTRAVILAN	4,915	678	-	43,561.84
115	ILFOV	BUFTEA	WAREF ROM SRL	38	351/1	1548	51902	ARABIL	INTRAVILAN	5,011	899	-	57,761.20
116	ILFOV	BUFTEA	UAT ORAȘ BUFTEA - imobil rezervă la dispoziția comisiei locale de fond funciar	38	351/1	-	-	ARABIL	INTRAVILAN	9,133	110	-	7,067.56
117	ILFOV	BUFTEA	UAT ORAȘ BUFTEA - imobil rezervă la dispoziția comisiei locale de fond funciar	45	-	-	-	ARABIL	INTRAVILAN	24	24	-	1,542.01
118	ILFOV	BUFTEA	MINARO RESIDENCE SRL	38	351/2	5391	53746	ARABIL	INTRAVILAN	5,328	482	-	30,968.74
119	ILFOV	BUFTEA	STEFAN VLAD, GHEORGHIU AURA, STEFAN EMILIA	38	351/2	2101	56944	ARABIL	INTRAVILAN	4,002	748	-	48,059.37
120	ILFOV	BUFTEA	WAREF ROM SRL	38	351/2	1717	52107	ARABIL	INTRAVILAN	3,920	234	-	15,034.62
121	ILFOV	BUFTEA	STAN GEORGICA, ALEXANDRU MARIOARA	38	351/2	3849	53204	ARABIL	INTRAVILAN	7,998	107	-	6,874.80
122	ILFOV	BUFTEA	ILIE CARMEN GEORGETA, IONITA CONSTANTIN	34	317	5221	54105	ARABIL	INTRAVILAN	10,001	147	-	9,444.82
123	ILFOV	BUFTEA	PARALESCU ANGELA	34	317	1958	52355	ARABIL	INTRAVILAN	8,351	7	-	449.75
124	ILFOV	BUFTEA	TOADER CATALIN, TOADER IOANA	34	317	915/2	58760	ARABIL	INTRAVILAN	5,001	595	-	38,229.05
125	ILFOV	BUFTEA	CRETU DUMITRU DAN	47	396	65596	65596	ARABIL	INTRAVILAN	2,063	2	-	128.50
126	ILFOV	BUFTEA	ONICA MARILENA-FLORENTINA	47	396	66828	66828	ARABIL	INTRAVILAN	1,000	962	-	61,808.98
127	ILFOV	BUFTEA	COTOVEANU CLAUDIA MARCELA	34	317	5088	54206	ARABIL	INTRAVILAN	4,700	245	-	15,741.37

128	ILFOV	BUFTEA	IABANGIU IONELA, IABANGIU DANIEL	47	396	66829	66829	ARABIL	INTRAVILAN	672	217	-	13,942.36
129	ILFOV	BUFTEA	PARALESCU ANGELA	34	317	1958	52355	ARABIL	INTRAVILAN	8,351	6	-	385.50
130	ILFOV	BUFTEA	PARALESCU ANGELA	34	317	1958	52355	ARABIL	INTRAVILAN	8,351	2	-	128.50
131	ILFOV	BUFTEA	AMZA STELIANA, AMZA VIRGIL DANUT	36	340	3475	52885	ARABIL	INTRAVILAN	6,300	6	-	385.50
132	ILFOV	BUFTEA	VASILACHE DAN, VASILACHE VERONICA MIRELA	36	340	4752	55472	ARABIL	INTRAVILAN	6,195	24	-	1,542.01
133	ILFOV	BUFTEA	DINU EUGENIA	36	340	3828	52694	ARABIL	INTRAVILAN	4,066	19	-	1,220.76
134	ILFOV	BUFTEA	DUMITRESCU RADU, DUMITRESCU CRISTINA PATRICIA	36	340	2658	51752	ARABIL	INTRAVILAN	4,977	26	-	1,670.51
135	ILFOV	BUFTEA	MAHMOUD SARA	36	340	51414	51414	ARABIL	INTRAVILAN	3,554	20	-	1,285.01
136	ILFOV	BUFTEA	WAREF ROM SRL	36	340	2272	52721	ARABIL	INTRAVILAN	2,865	18	-	1,156.51
137	ILFOV	BUFTEA	WAREF ROM SRL	36	340	3929	53186	ARABIL	INTRAVILAN	8,146	114	-	7,324.56
138	ILFOV	BUFTEA	PISTOL ROXANA DANIELA, PISTOL GHEORGHE, ENE ILEANA CAMELIA, ENE LUCIAN, POPESCU ANCA CLAUDIA, POPESCU MARIAN	36	340	3171	52485	ARABIL	INTRAVILAN	9,277	199	-	12,785.85
139	ILFOV	BUFTEA	VASILACHE DAN, VASILACHE VERONICA MIRELA	36	340	2637	53044	ARABIL	INTRAVILAN	8,935	182	-	11,693.59
140	ILFOV	BUFTEA	VASILACHE DAN, VASILACHE VERONICA MIRELA	36	340	2637	53044	ARABIL	INTRAVILAN	8,935	92	-	5,911.05
141	ILFOV	BUFTEA	FOROZA GRUP SRL	36	340	1912	52280	ARABIL	INTRAVILAN	5,000	100	-	6,425.05
142	ILFOV	BUFTEA	UAT ORAŞ BUFTEA - imobil rezervă la dispoziția comisiei locale de fond funciar	39	354/1	-	-	ARABIL	INTRAVILAN	2,000	39	-	2,505.77
143	ILFOV	BUFTEA	DUMITRU NICOLAE	36	340	5287	53968	ARABIL	INTRAVILAN	11,079	204	-	13,107.10
144	ILFOV	BUFTEA	RADUCANU CONSTANTIN	36	340	3284	51081	ARABIL	INTRAVILAN	7,802	125	-	8,031.31
145	ILFOV	BUFTEA	WAREF ROM SRL	36	340	1715	52108	ARABIL	INTRAVILAN	4,692	71	-	4,561.79
146	ILFOV	BUFTEA	TRIUMF CONSTRUCT SA	36	340	1570	51910	ARABIL	INTRAVILAN	9,999	138	-	8,866.57
147	ILFOV	BUFTEA	TRIUMF CONSTRUCT SA	36	340	1907	52367	ARABIL	INTRAVILAN	9,300	86	-	5,525.54
148	ILFOV	BUFTEA	TRIUMF CONSTRUCT SA	36	340	5314	54114	ARABIL	INTRAVILAN	7,100	49	-	3,148.27
149	ILFOV	BUFTEA	TRIUMF CONSTRUCT SA	36	340	4963	55231	ARABIL	INTRAVILAN	7,059	38	-	2,441.52
150	ILFOV	BUFTEA	TRIUMF CONSTRUCT SA	36	340	2009	52381	ARABIL	INTRAVILAN	2,750	13	-	835.26
151	ILFOV	BUFTEA	TRIUMF CONSTRUCT SA	36	340	5308	54115	ARABIL	INTRAVILAN	11,446	32	-	2,056.02
152	ILFOV	BUFTEA	DRAGOMIR ANA	36	340	-	-	ARABIL	INTRAVILAN	3,950	4	-	257.00
153	ILFOV	BUFTEA	TRIUMF CONSTRUCT SA	36	340	2802	51936	ARABIL	INTRAVILAN	3,224	1	-	64.25
154	ILFOV	BUFTEA	TRIUMF CONSTRUCT SA	36	340	5559	56491	ARABIL	INTRAVILAN	4,004	3	-	192.75
155	ILFOV	BUFTEA	UAT ORAŞ BUFTEA - imobil rezervă la dispoziția comisiei locale de fond funciar	36	-	-	-	ARABIL	INTRAVILAN	7	7	-	449.75
156	ILFOV	BUFTEA	DRAGOMIR VERGILIA, LICIU MARIA-LOUISE	36	340	59713	59713	ARABIL	INTRAVILAN	4,800	91	-	5,846.80
157	ILFOV	BUFTEA	DRAGOMIR VERGILIA, LICIU MARIA-LOUISE	36	340	59713	59713	ARABIL	INTRAVILAN	4,800	99	-	6,360.80
158	ILFOV	BUFTEA	BADEA NICOLAE	36	340	-	-	ARABIL	INTRAVILAN	3,429	99	-	6,360.80

159	ILFOV	BUFTEA	BADEA NICOLAE	36	340	-	-	ARABIL	INTRAVILAN	3,429	108	-	6,939.05
160	ILFOV	BUFTEA	WAREF ROM SRL	35	336	4587	54472	ARABIL	INTRAVILAN	6,315	155	-	9,958.83
161	ILFOV	BUFTEA	WAREF ROM SRL	35	336	4587	54472	ARABIL	INTRAVILAN	6,315	121	-	7,774.31
162	ILFOV	BUFTEA	FOROZA GRUP SRL	-	-	2076	52464	ARABIL	INTRAVILAN	10,337	109	-	7,003.30
163	ILFOV	BUFTEA	FOROZA GRUP SRL	-	-	2076	52464	ARABIL	INTRAVILAN	10,337	89	-	5,718.29
164	ILFOV	BUFTEA	DUMITRU IORDAN	35	336	5007	55414	ARABIL	INTRAVILAN	5,600	52	-	3,341.03
165	ILFOV	BUFTEA	RECYCLE INTERNATIONAL SRL	37,35	343,336	51162	51162	ARABIL	INTRAVILAN	9,261	1	-	64.25
166	ILFOV	BUFTEA	RAFTURI LOGISTIC SRL	-	-	4732	55377	ARABIL	INTRAVILAN	16,600	277	-	17,797.39
167	ILFOV	BUFTEA	RAFTURI LOGISTIC SRL	-	-	4732	55377	ARABIL	INTRAVILAN	16,600	5	-	321.25
168	ILFOV	BUFTEA	NASTASE IOANA	37	340	3448	56909	ARABIL	INTRAVILAN	3,297	395	-	25,378.95
169	ILFOV	BUFTEA	NASTASE IOANA	37	340	3448	56909	ARABIL	INTRAVILAN	3,297	46	-	2,955.52
170	ILFOV	BUFTEA	MIRA GREEN PLANET SRL	37	343	3845	52233	ARABIL	INTRAVILAN	2,406	42	-	2,698.52
171	ILFOV	BUFTEA	MIRA GREEN PLANET SRL	37	343	3845	52233	ARABIL	INTRAVILAN	2,406	142	-	9,123.57
172	ILFOV	BUFTEA	IONITA CONSTANTIN, IONITA ELENA	35	336/1	5237	54104	ARABIL	INTRAVILAN	2,701	67	-	4,304.78
173	ILFOV	BUFTEA	ARION GREEN INVESTMENTS SA	35	336	3256	52574	ARABIL	INTRAVILAN	3,854	88	-	5,654.04
174	ILFOV	BUFTEA	ARION GREEN INVESTMENTS SA	35	336	2678	51777	ARABIL	INTRAVILAN	4,144	256	-	16,448.13
175	ILFOV	BUFTEA	ARION GREEN INVESTMENTS SA	-	-	3353	52752	ARABIL	INTRAVILAN	31,339	99	-	6,360.80
176	ILFOV	BUFTEA	ARION GREEN INVESTMENTS SA	-	-	3353	52752	ARABIL	INTRAVILAN	31,339	100	-	6,425.05
177	ILFOV	BUFTEA	ARION GREEN INVESTMENTS SA	-	-	3353	52752	ARABIL	INTRAVILAN	31,339	2,410	-	154,843.71
178	ILFOV	BUFTEA	MIRA GREEN PLANET SRL	37	343	3846	52234	ARABIL	INTRAVILAN	1,789	59	-	3,790.78
179	ILFOV	BUFTEA	GHEORGHE BOGDAN	37	343	50925	50925	ARABIL	INTRAVILAN	2,003	127	-	8,159.81
180	ILFOV	BUFTEA	ARION GREEN INVESTMENTS SA	35	336	2678	51777	ARABIL	INTRAVILAN	3,263	1,005	-	64,571.75
181	ILFOV	BUFTEA	PETRESCU ANA	-	-	5837	56612	ARABIL	INTRAVILAN	4,704	243	-	15,612.87
182	ILFOV	BUFTEA	CEMS TEHNOLOGII SRL	-	-	4116	55631	ARABIL	INTRAVILAN	7,660	13	-	835.26
183	ILFOV	BUFTEA	UAT ORAȘUL BUFTEA - domeniu privat	45	375/1	56920	56920	ARABIL	INTRAVILAN	24,649	6,240	-	400,923.12

184	ILFOV	BUFTEA	UAT ORAȘUL BUFTEA - domeniu privat	45	375/1	56920	56920	ARABIL	INTRAVILAN	24,649	254	-	16,319.63
185	ILFOV	BUFTEA	UAT ORAȘUL BUFTEA - domeniu privat	45	375/1	56920	56920	ARABIL	INTRAVILAN	24,649	295	-	18,953.90
186	ILFOV	BUFTEA	UAT ORAȘUL BUFTEA - domeniu privat	45	375	65796	65796	ARABIL	INTRAVILAN	18,348	240	-	15,420.12
187	ILFOV	BUFTEA	UAT ORAȘUL BUFTEA - domeniu privat	45	375	65796	65796	ARABIL	INTRAVILAN	18,348	14	-	899.51
188	ILFOV	BUFTEA	AVICOLA BUFTEA SA	-	-	67380	67380	CURȚI-CONSTRUCȚII	INTRAVILAN	6,287	0	-	-
								ARABIL	INTRAVILAN	105,006	15	-	963.76
189	ILFOV	BUFTEA	AVICOLA BUFTEA SA	-	-	67380	67380	CURȚI-CONSTRUCȚII	INTRAVILAN	6,287	0	-	-
								ARABIL	INTRAVILAN	105,006	514	-	33,024.76
190	ILFOV	BUFTEA	FLOREA NATALIA, ANDREI NICULINA, DUMITRASCU NICOLEȚA, DIMA ALEXANDRINA, VOICU FLORICA, STANCU TRAIAN, FLOREA CORNEL	45	375/1	66410	66410	ARABIL	INTRAVILAN	20,470	2,987	-	191,916.24
191	ILFOV	BUFTEA	ALEXE VERGINIA	45	376	-	-	ARABIL	INTRAVILAN	2,799	39	-	2,505.77
192	ILFOV	BUFTEA	ALEXE DUMITRU	45	376	-	-	ARABIL	INTRAVILAN	2,486	615	-	39,514.06
								-	-	-	-	ÎMPREJMUIRE L=31,51 ml	2,622.07
								-	-	-	-	PLATFORMĂ PIETRUITĂ S=615 mp	4,243.50
193	ILFOV	BUFTEA	SANDULESCU IOANA	45	376	65386	65386	ARABIL	INTRAVILAN	2,449	199	-	12,785.85
194	ILFOV	BUFTEA	UAT ORAȘ BUFTEA - imobil rezervă la dispoziția comisiei locale de fond funciar	15	-	-	-	ARABIL	INTRAVILAN	17	17	-	1,092.26
195	ILFOV	BUFTEA	UAT ORAȘ BUFTEA - imobil rezervă la dispoziția comisiei locale de fond funciar	45	-	-	-	ARABIL	INTRAVILAN	1,531	130	-	8,352.57
196	ILFOV	BUFTEA	SANDULESCU IOANA	45	376	65386	65386	ARABIL	INTRAVILAN	2,449	285	-	18,311.39
197	ILFOV	BUFTEA	NASTASE IOANA	21	1233,1234, 1236/1	65536	65536	ARABIL	INTRAVILAN	703	608	-	39,064.30
198	ILFOV	BUFTEA	MARINESCU RADU-TITUS	45	376	59006	59006	ARABIL	INTRAVILAN	1,016	897	-	57,632.70
199	ILFOV	BUFTEA	TIPOMAR PACKAGING SRL	45	376	59007	59007	ARABIL	INTRAVILAN	1,016	42	-	2,698.52
200	ILFOV	BUFTEA	GEORGESCU ANDREI, GEORGESCU MIHAI BOGDAN	45	376	458	51318	CURȚI-CONSTRUCȚII	INTRAVILAN	509	423	-	31,974.36
								ARABIL	INTRAVILAN	694	0	-	-
								-	-	-	-	ÎMPREJMUIRE L=52,89 ml	243,269.67
201	ILFOV	BUFTEA	AVICOLA BUFTEA SA	-	-	59198	59198	CURȚI-CONSTRUCȚII	INTRAVILAN	21,197	559	-	42,254.53
								-	-	-	-	ÎMPREJMUIRE L=102,38 ml	60,187.16
								ARABIL	INTRAVILAN	2,473	399	-	25,635.95

202	ILFOV	BUFTEA	NASTASE IOANA	-	-	65505	65505	-	-	-	-	ÎMPREJMUIRE L=24,42 ml	11,282.63
203	ILFOV	BUFTEA	LAZAR VASILICA, RICHTER GABRIELA-IULIA	21	1238, 1239, 1240	65655	65655	CURȚI- CONSTRUCȚII	INTRAVILAN	337	38	-	2,872.40
								ARABIL	INTRAVILAN	1,578	0	-	-
204	ILFOV	BUFTEA	COSTACHE GEORGEL, COSTACHE IONELA-MARIANA	21	1233,1234, 1236/1	65534	65534	-	-	-	-	ÎMPREJMUIRE L=11,49 ml	1,683.93
								ARABIL	INTRAVILAN	445	321	-	20,624.41
205	ILFOV	BUFTEA	BOANCA NICULAE	21	1233,1234, 1236/,1233, 1234,1236/ 1	65533	65533	-	-	-	-	ÎMPREJMUIRE L=21,29 ml	984.24
								CURȚI- CONSTRUCȚII	INTRAVILAN	326	260	-	19,653.27
								ARABIL	INTRAVILAN	160	0	-	-
								-	-	-	-	ÎMPREJMUIRE L=40,14 ml	10,552.40
								-	-	-	-	CASĂ TIP P S=61 mp	109,784.75
-	-	-	-	CASĂ TIP P S=60 mp	107,985.00								
206	ILFOV	BUFTEA	COBZARU IONEL-GIOVANI, GINDAC MIHAELA	21	1232	65531	65531	CURȚI- CONSTRUCȚII	INTRAVILAN	445	445	-	33,637.33
								ARABIL	INTRAVILAN	337	36	-	2,313.02
								-	-	-	-	ÎMPREJMUIRE L=39,49 ml	37,144.61
								-	-	-	-	CASA TIP P S=202 mp	495,728.20
								-	-	-	-	PLATFORMĂ BETONATĂ S=204 mp	75,306.60
207	ILFOV	BUFTEA	POPESCU ILIE, POPESCU ALEXANDRINA	-	-	84796	84796	CURȚI- CONSTRUCȚII	INTRAVILAN	911	11	-	831.48
								ARABIL	INTRAVILAN	750	0	-	-
								-	-	-	-	PLATFORMĂ BETONATĂ S=11 mp	5,414.20
208	DÂMBOVIȚA	CREVEDIA	POPESCU ILIE, POPESCU ALEXANDRINA	-	-	84796	84796	CURȚI- CONSTRUCȚII	INTRAVILAN	911	88	-	22,271.08
								ARABIL	INTRAVILAN	750	0	-	-
								-	-	-	0	PLATFORMĂ BETONATĂ S=88 mp	39,103.45
209	DÂMBOVIȚA	CREVEDIA	CHAKAS MIRELA-DANIELA, CHAKAS AMER	-	-	82821	82821	CURȚI- CONSTRUCȚII	INTRAVILAN	338	238	-	60,233.16
								-	-	-	0	ÎMPREJMUIRE L=17,77 ml	13,242.20
								-	-	-	0	ÎMPREJMUIRE L=10,81 ml	3,565.36
								-	-	-	0	PLATFORMĂ BETONATĂ PLACATĂ CU MOZAIC S=134 mp	62,626.70
								-	-	-	0	PLATFORMĂ BETONATĂ S=22 mp	9,776.15
								-	-	-	0	MAGAZIN MIXT S=93 mp	105,495.25

210	DÂMBOVIȚA	CREVEDIA	POPA MIRELA-DANIELA	-	-	84795	84795	CURȚI- CONSTRUCȚII	INTRAVILAN	262	27	-	6,833.17
								-	-	-	0	CONSTRUCȚIE LOCUIȚĂ S=93 mp	85,955.60
211	DÂMBOVIȚA	CREVEDIA	POPA MIRELA-DANIELA	-	-	84795	84795	CURȚI- CONSTRUCȚII	INTRAVILAN	262	2	-	506.16
212	DÂMBOVIȚA	CREVEDIA	KAUFLAND ROMÂNIA SOCIETATE ÎN COMANDITĂ	42	237	84398	84398	CURȚI- CONSTRUCȚII	INTRAVILAN	20,772	1,005	-	254,345.90
								-	-	-	0	PLATFORMĂ ASFALTATĂ S=78 mp	42,867.40
213	DÂMBOVIȚA	CREVEDIA	KAUFLAND ROMÂNIA SOCIETATE ÎN COMANDITĂ	42	237	84399	84399	CURȚI- CONSTRUCȚII	INTRAVILAN	463	36	-	9,110.90
214	DÂMBOVIȚA	CREVEDIA	CENTRUL COMERCIAL CREVEDIA SRL	42	237	84034	84034	CURȚI- CONSTRUCȚII	INTRAVILAN	1,825	249	-	63,017.04
								-	-	-	0	PLATFORMĂ ASFALTATĂ S=228 mp	125,305.15
215	DÂMBOVIȚA	CREVEDIA	CENTRUL COMERCIAL CREVEDIA SRL	42	237	87793	87793	CURȚI- CONSTRUCȚII	INTRAVILAN	16,392	4,568	-	1,156,071.72
								ARABIL	INTRAVILAN	14,664	0	-	-
216	DÂMBOVIȚA	CREVEDIA	CENTRUL COMERCIAL CREVEDIA SRL	42	237	87792	87792	CURȚI- CONSTRUCȚII	INTRAVILAN	2,031	0	-	-
								ARABIL	INTRAVILAN	22,123	2,958	-	559,647.68
217	DÂMBOVIȚA	CREVEDIA	ION RADU, ILIE ILEANA	41	232/1/20	89566	89566	ARABIL	INTRAVILAN	10,414	2,178	-	412,073.24
218	DÂMBOVIȚA	CREVEDIA	ION RADU, ILIE ILEANA	41	232/1/20	89567	89567	ARABIL	EXTRAVILAN	86	86	-	2,799.86
219	DÂMBOVIȚA	CREVEDIA	UAT COMUNA CREVEDIA - domeniu privat	-	DS 232/2/1	89430	89430	DRUM	INTRAVILAN	5,919	392	-	74,165.62
220	DÂMBOVIȚA	CREVEDIA	UAT COMUNA CREVEDIA - imobil rezervă la dispoziția comisiei locale de fond funciar	43	-	-	-	ARABIL	EXTRAVILAN	23	23	-	748.80
<b>TOTAL</b>											<b>65,420</b>	<b>2,715 (mp) 455,32 (ml)</b>	<b>7,959,510.91</b>

Notă: \*) Pentru pozițiile nr. crt. 3, 5, 45, 72, 73, 109, 110, 113, 116, 117, 142, 155, 194, 195 și 220 unde titularul dreptului de proprietate este unitatea - administrativ - teritorială, terenurile în cauză sunt la dispoziția comisiilor de fond funciar, astfel cum reiese din evidențele unităților administrativ-teritoriale.

## LISTA

cuprinzând imobilele proprietate publică a statului, situate pe amplasamentul suplimentar, care fac parte din coridorul de expropriere al lucrării de utilitate publică de interes național „Varianta de ocolire Buftea”, aflate pe raza localității Crevedia din județul Dâmbovița și a localității Buftea din județul Ilfov

Nr. crt.	Județ	U.A.T.	Denumirea proprietarului / deținătorului dreptului de administrare	Nr. MF	Tarla	Parcelă	Nr. cadastral/ Nr. topo	Număr carte funciară	Categoria de folosință	Extravilan / Intravilan	Suprafață totală teren (mp)	Suprafața de teren supusă transferului (mp)
0	1	2	3	4	5	6	7	8	9	10	11	12
1	DÂMBOVIȚA	CREVEDIA	STATUL ROMÂN - în administrarea MINISTERULUI TRANSPORTURILOR ȘI INFRASTRUCTURII prin C.N.A.I.R. - S.A.	12144 - parțial	-	DN 1A	87755	87755	DRUM	INTRAVILAN	198,667.00	185.00
2	DÂMBOVIȚA	CREVEDIA	STATUL ROMÂN - în administrarea MINISTERULUI TRANSPORTURILOR ȘI INFRASTRUCTURII prin C.N.A.I.R. - S.A.	12144 - parțial	-	DN 1A	87755	87755	DRUM	INTRAVILAN	198,667.00	141.00
3	ILFOV	BUFTEA	STATUL ROMÂN - în administrarea MINISTERULUI TRANSPORTURILOR ȘI INFRASTRUCTURII în concesiunea COMPANIEI NAȚIONALE DE CĂI FERATE C.F.R. - S.A.	147778 - parțial	-	-	17	ILFOV	CĂI FERATE	INTRAVILAN	26,041.00	457.00
4	ILFOV	BUFTEA	STATUL ROMÂN - în administrarea MINISTERULUI TRANSPORTURILOR ȘI INFRASTRUCTURII în concesiunea COMPANIEI NAȚIONALE DE CĂI FERATE C.F.R. - S.A.	59482 - parțial	-	-	18	ILFOV	CĂI FERATE	INTRAVILAN	26,041.00	405.00
5	ILFOV	BUFTEA	STATUL ROMÂN - în administrarea MINISTERULUI TRANSPORTURILOR ȘI INFRASTRUCTURII prin C.N.A.I.R. - S.A.	59482 - parțial	-	-	64362	64362	DRUM	INTRAVILAN	604,473.00	71.00
6	ILFOV	BUFTEA	STATUL ROMÂN - în administrarea MINISTERULUI TRANSPORTURILOR ȘI INFRASTRUCTURII prin C.N.A.I.R. - S.A.	59482 - parțial	-	-	64362	64362	DRUM	INTRAVILAN	604,473.00	54.00
7	ILFOV	BUFTEA	STATUL ROMÂN - în administrarea MINISTERULUI TRANSPORTURILOR ȘI INFRASTRUCTURII prin C.N.A.I.R. - S.A.	59482 - parțial	-	-	64362	64362	DRUM	INTRAVILAN	604,473.00	9.00
<b>TOTAL:</b>												<b>1,322</b>

## LISTA

cuprinzând imobilele proprietate publică a unităților administrativ-teritoriale, situate pe amplasamentul suplimentar, care fac parte din coridorul de expropriere al lucrării de utilitate publică de interes național „Varianta de ocolire Buftea”, aflate pe raza localității Crevedia din județul Dambovită și Buftea din județul Ilfov

Nr. crt.	Județ	Unitatea administrativ-teritorială	Denumirea proprietarului / deținătorului dreptului de administrare	Tarla	Parcelă	Nr.cadastral/ Nr. topo	Nr. Carte funciară	Categorie de folosință	Intravilan / Extravilan	Suprafață totală teren (mp)	Suprafața supusă transferului (mp)
0	1	2	3	4	5	6	7	8	9	10	11
1	DÂMBOVIȚA	CREVEDIA	UAT CREVEDIA	STRADA METALUR GIEI	-	-	-	DRUM	INTRAVILAN	139.00	139.00
2	ILFOV	BUFTEA	UAT BUFTEA	-	-	60591	60591	DRUM	INTRAVILAN	10,233.00	483.00
3	ILFOV	BUFTEA	UAT BUFTEA	-	-	57508	57508	DRUM	INTRAVILAN	4,526.00	17.00
4	ILFOV	BUFTEA	UAT BUFTEA	-	-	57501	57501	DRUM	INTRAVILAN	785.00	49.00
5	ILFOV	BUFTEA	UAT BUFTEA	-	-	60609	60609	DRUM	INTRAVILAN	8,647.00	13.00
6	ILFOV	BUFTEA	UAT BUFTEA	-	-	60609	60609	DRUM	INTRAVILAN	8,647.00	333.00
7	ILFOV	BUFTEA	UAT BUFTEA	18	-	-	-	DRUM	INTRAVILAN	4.00	4.00
8	ILFOV	BUFTEA	UAT BUFTEA	18	-	-	-	DRUM	INTRAVILAN	224.00	224.00
9	ILFOV	BUFTEA	UAT BUFTEA	18	-	-	-	DRUM	INTRAVILAN	19.00	19.00
10	ILFOV	BUFTEA	UAT BUFTEA	18	-	-	-	DRUM	INTRAVILAN	32.00	32.00
11	ILFOV	BUFTEA	UAT BUFTEA	18	-	-	-	DRUM	INTRAVILAN	4.00	4.00
12	ILFOV	BUFTEA	UAT BUFTEA	18	-	-	-	DRUM	INTRAVILAN	43.00	43.00
13	ILFOV	BUFTEA	UAT BUFTEA	18	-	-	-	DRUM	INTRAVILAN	24.00	24.00
14	ILFOV	BUFTEA	UAT BUFTEA	18	-	-	-	DRUM	INTRAVILAN	19.00	19.00
15	ILFOV	BUFTEA	UAT BUFTEA	18	-	-	-	DRUM	INTRAVILAN	31.00	31.00
16	ILFOV	BUFTEA	UAT BUFTEA	-	DE 211/1	-	-	DRUM	INTRAVILAN	16.00	16.00
17	ILFOV	BUFTEA	UAT BUFTEA	-	DE 211/1	-	-	DRUM	INTRAVILAN	33.00	33.00
18	ILFOV	BUFTEA	UAT BUFTEA	-	DE 211/1	-	-	DRUM	INTRAVILAN	21.00	21.00
19	ILFOV	BUFTEA	UAT BUFTEA	-	DE 211/1	-	-	DRUM	INTRAVILAN	55.00	55.00
20	ILFOV	BUFTEA	UAT BUFTEA	-	HC 268	-	-	APE STĂTĂTOARE	INTRAVILAN	102,499.00	166.00
21	ILFOV	BUFTEA	UAT BUFTEA	-	HC 268	-	-	APE STĂTĂTOARE	INTRAVILAN	102,499.00	89.00

22	ILFOV	BUFTEA	UAT BUFTEA	31	-	-	-	DRUM	INTRAVILAN	7.00	7.00
23	ILFOV	BUFTEA	UAT BUFTEA	31	-	-	-	DRUM	INTRAVILAN	9.00	9.00
24	ILFOV	BUFTEA	UAT BUFTEA	-	HC 268	-	-	APE STĂTĂTOARE	INTRAVILAN	102,499.00	33.00
25	ILFOV	BUFTEA	UAT BUFTEA	-	HC 269	-	-	APE STĂTĂTOARE	INTRAVILAN	3.00	3.00

26	ILFOV	BUFTEA	UAT BUFTEA	-	HC 268	-	-	APE STĂTĂTOARE	INTRAVILAN	102,499.00	1,582.00
27	ILFOV	BUFTEA	UAT BUFTEA	31	-	-	-	DRUM	INTRAVILAN	1,986.00	43.00
28	ILFOV	BUFTEA	UAT BUFTEA	-	HC 279	-	-	APE STĂTĂTOARE	INTRAVILAN	33,356.00	61.00
29	ILFOV	BUFTEA	UAT BUFTEA	-	HC 279	-	-	APE STĂTĂTOARE	INTRAVILAN	11.00	11.00
30	ILFOV	BUFTEA	UAT BUFTEA	21	1572/1, 1583	57064	57064	DRUM	INTRAVILAN	25,038.00	19.00
31	ILFOV	BUFTEA	UAT BUFTEA	38	-	57068	57068	DRUM	INTRAVILAN	13,088.00	15.00
32	ILFOV	BUFTEA	UAT BUFTEA	-	DE 345	-	-	DRUM	INTRAVILAN	46,626.00	18.00
33	ILFOV	BUFTEA	UAT BUFTEA	-	-	58537	58537	DRUM	INTRAVILAN	1,780.00	52.00
34	ILFOV	BUFTEA	UAT BUFTEA	-	-	58537	58537	DRUM	INTRAVILAN	1,780.00	61.00
35	ILFOV	BUFTEA	UAT BUFTEA	-	DE 293/1	-	-	DRUM	INTRAVILAN	2,001.00	5.00
36	ILFOV	BUFTEA	UAT BUFTEA	-	DE 293/1	-	-	DRUM	INTRAVILAN	2,001.00	27.00
37	ILFOV	BUFTEA	UAT BUFTEA	-	DE 345	-	-	DRUM	INTRAVILAN	23,085.00	145.00
38	ILFOV	BUFTEA	UAT BUFTEA	-	-	58507	58507	DRUM	INTRAVILAN	3,659.00	51.00
39	ILFOV	BUFTEA	UAT BUFTEA	-	-	58507	58507	DRUM	INTRAVILAN	3,659.00	50.00
40	ILFOV	BUFTEA	UAT BUFTEA	-	HC 333	-	-	APE STĂTĂTOARE	INTRAVILAN	95.00	95.00
41	ILFOV	BUFTEA	UAT BUFTEA	-	HC 333	-	-	APE STĂTĂTOARE	INTRAVILAN	93.00	93.00
42	ILFOV	BUFTEA	UAT BUFTEA	-	HC 341	-	-	APE CURGĂTOARE	INTRAVILAN	64.00	64.00
43	ILFOV	BUFTEA	UAT BUFTEA	-	-	64554	64554	DRUM	INTRAVILAN	6,606.00	266.00
44	ILFOV	BUFTEA	UAT BUFTEA	45	-	-	-	DRUM	INTRAVILAN	38.00	38.00
45	ILFOV	BUFTEA	UAT BUFTEA	45	-	-	-	DRUM	INTRAVILAN	21.00	21.00
46	ILFOV	BUFTEA	UAT BUFTEA	45	-	-	-	DRUM	INTRAVILAN	88.00	88.00
47	ILFOV	BUFTEA	UAT BUFTEA	45	-	-	-	DRUM	INTRAVILAN	13.00	13.00
48	ILFOV	BUFTEA	UAT BUFTEA	-	-	51362	51362	DRUM	INTRAVILAN	4,515.00	72.00
49	ILFOV	BUFTEA	UAT BUFTEA	-	-	57505	57505	DRUM	INTRAVILAN	2,844.00	115.00
50	ILFOV	BUFTEA	UAT BUFTEA	45	-	-	-	DRUM	INTRAVILAN	467.00	467.00
51	ILFOV	BUFTEA	UAT BUFTEA	45	-	-	-	DRUM	INTRAVILAN	415.00	415.00
52	ILFOV	BUFTEA	UAT BUFTEA	-	-	65652	65652	APE STĂTĂTOARE	INTRAVILAN	561.00	182.00
53	ILFOV	BUFTEA	UAT BUFTEA	-	-	65652	65652	APE STĂTĂTOARE	INTRAVILAN	561.00	23.00
54	ILFOV	BUFTEA	UAT BUFTEA	-	-	65679	65679	DRUM	INTRAVILAN	241.00	7.00

55	ILFOV	BUFTEA	UAT BUFTEA	STRADA STUDIOU LUI	-	-	-	DRUM	INTRAVILAN	25.00	25.00
56	ILFOV	BUFTEA	UAT BUFTEA	2	123	56937	56937	ARABIL	INTRAVILAN	4,484.00	189.00
57	ILFOV	BUFTEA	UAT BUFTEA	2	123	56937	56937	ARABIL	INTRAVILAN	4,484.00	1.00
58	ILFOV	BUFTEA	UAT BUFTEA	-	-	59197	59197	CURȚI- CONSTRUCȚII	INTRAVILAN	11,597.00	395.00
59	ILFOV	BUFTEA	UAT BUFTEA	47	396	65739	65739	ARABIL	INTRAVILAN	1,312.00	56.00

60	ILFOV	BUFTEA	UAT BUFTEA	45	376	63623	63623	ARABIL	INTRAVILAN	2,822.00	1097.00
								-	-	-	-
61	ILFOV	BUFTEA	UAT BUFTEA	45	376	63623	63623	ARABIL	INTRAVILAN	2,822.00	215.00
62	ILFOV	BUFTEA	UAT BUFTEA	-	DE 345	-	-	DRUM	INTRAVILAN	3,360.00	2.00
<b>TOTAL</b>											<b>7,945.00</b>