ANEXĂ
(Anexa nr. 1 la Hotărârea Guvernului nr. 1.415/2009)

STRUCTURA ORGANIZATORICĂ a Autorităţii Naţionale Sanitare Veterinare şi pentru Siguranţa Alimentelor
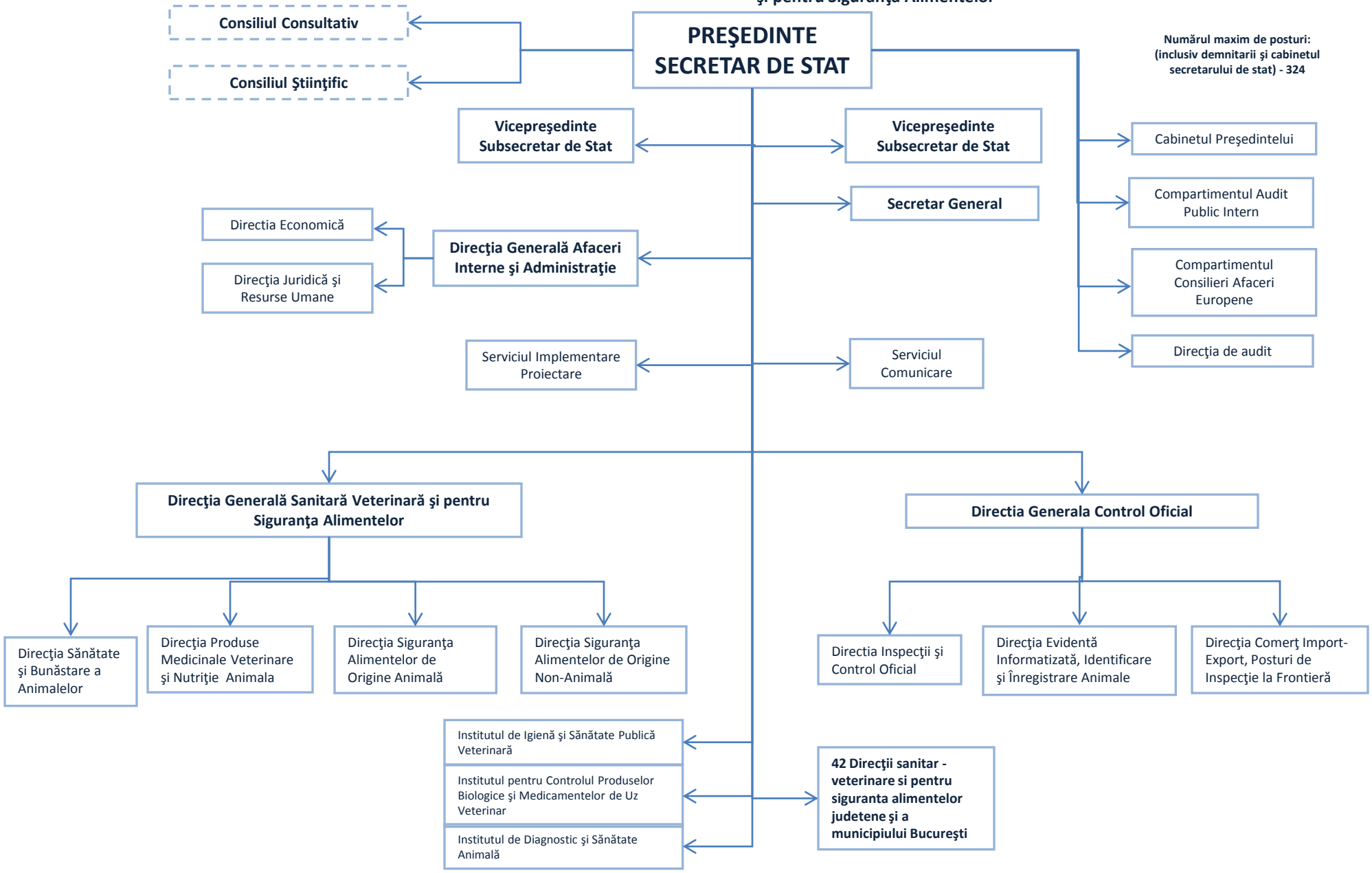
Numărul maxim de posturi: (inclusiv demnitarii şi cabinetul secretarului de stat) - 324